



**Dom letniskowy KRYNICA VSP45
4 x 6,7 m, 44 mm, Pełny zestaw
PREMIUM**

Produkt #VSP45_4x6,7_44

43820.00 zł

46890.00-zł / Zaoszczędzisz : 3070.00 zł

Najniższa cena w ciągu ostatnich 30 dni **46890.00 zł**

Cena obowiązuje przez 15 dni

<https://domkiekoarchitektura.pl/dom-letniskowy-krynica-vsp45>



Opis	WARTOŚĆ
Grubość ścian	44 mm
Wymiary ścian (szerokość x długość)	4 x 6,7m
Wysokość ścian	3645 mm
Wysokość do kalenicy	4860 mm
Powierzchnia podłogi	16,6 m ² + 15,4 m ² anstresoli + 11 m ² taras/ balkon
Powierzchnia dachu	30,1 m ²
Kąt nachylenia dachu	33 ° odpowiada 64 %
Obliczone obciążenie konstrukcji dachu	150 kg/m ²
Okna	Szt. / stronę otwarcia sprawdź według rysunków projektu
Drzwi	Szt. / stronę otwarcia sprawdź według rysunków projektu
Zastosowane szkło	Podwójne zespolone
Wypust dachowy	Sprawdź według rysunków projektu
Powierzchnia zewnętrzna (ściany)	88 m ²
Powierzchnia wewnętrzna (ściany)	119 m ²
Poziom wilgotności drewna	~ 18 %

Wymiary i waga opakowania

H 800 x B 1200 x L 6000 mm = 1570 kg

H 850 x B 1200 x L 6000 mm = 1570 kg

Zestaw produktu

P

- Hydroizolacja na fundament pod podwaliny
- Podwaliny fundamentów płaskich
- Deska podłogowa grubości ok 18 mm z pióro wpustem
- Zestaw listwy przypodłogowej
- Zestaw profilowanych balików ścian:
Balik 44 mm z podwójnym piórem wpust
- Schody lub drabina na antresolę lub piętro, zmienna w zależności od planów i modelu
- Podłoga piętra z litego drewna grubości ok 18 mm z pióro wpustem
- Deska dachowa grubości ok 18 mm z pióro wpustem
- Zestaw elementów wykończeniowych z drewna: deska czołowa dachu, dekoracja dachu, deska czołowa więźby dachowej oraz listwa przysufitowa
- Papa bitumiczna na pokrycie dachowe w rolkach, przybijana
- Zestaw elementów montażowych
- Materiały uszczelniające: taśma do uszczelniania drzwi, okien oraz narożników od wewnątrz; silikon do narożników na zewnątrz oraz uszczelniania ścian
- Próg metalowy do drzwi wejściowych
- Zestaw okien i drzwi z podwójną szybą, drzwi wewnętrzne całkowicie drewniane. Stronę otwarcia drzwi i okien prosimy sprawdzić według rysunków projektu
- Podwójna uszczelka gumowa do dodatkowej ochrony okien i drzwi przed deszczem i wiatrem oraz zestaw zamków i klamek
- Zestaw do montażu tarasu z deski grubości ok 18 mm

Tel.: +48 856 723 031

Kontakt mailowy: sklep@domyekoarchitektura.pl
www.domkiekoarchitektura.pl

3D WIZUALIZACJA

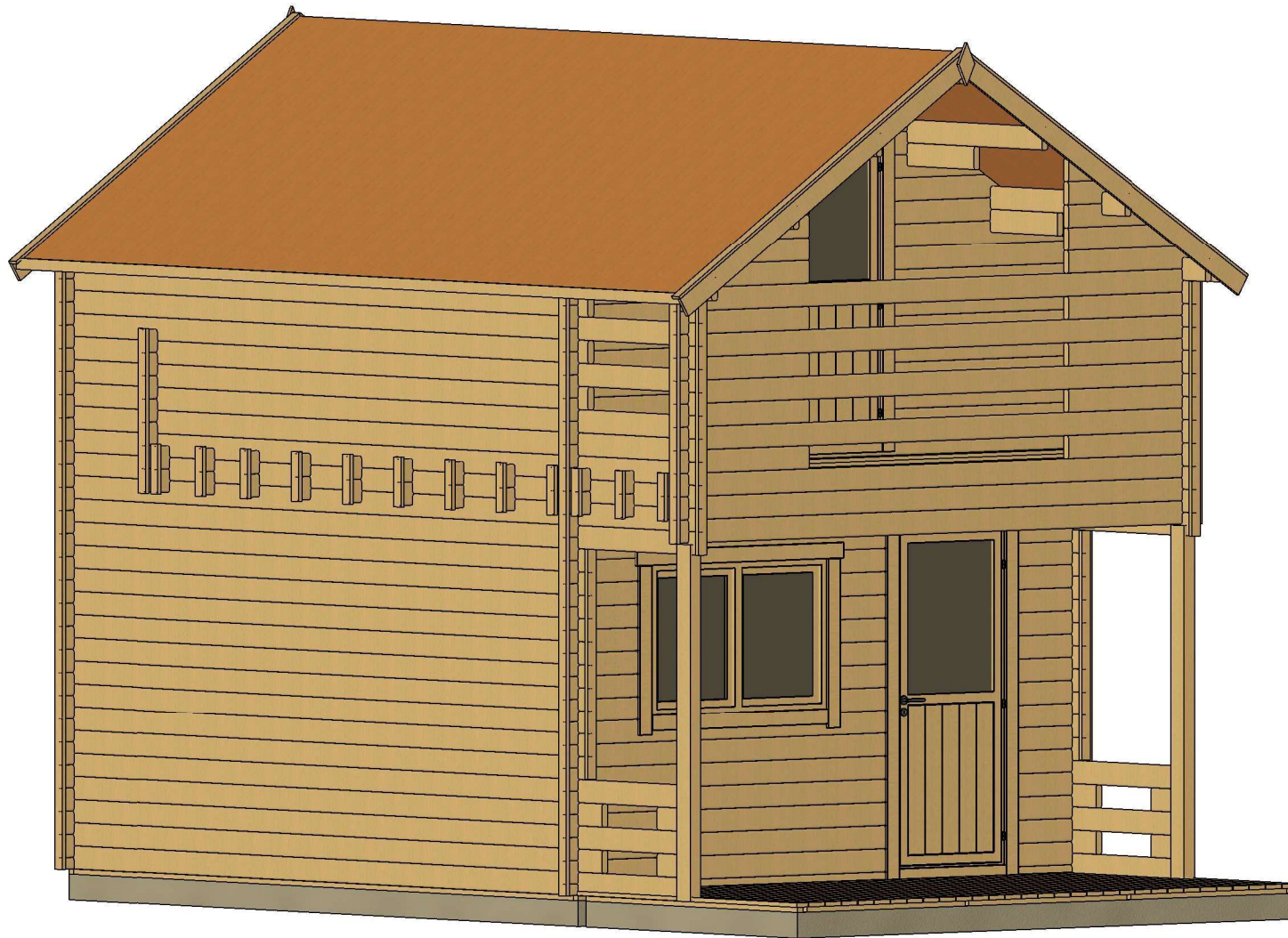

All interior area	32.0 m ²	Profile	44x135mm	Project	44_VSP45_4x6.7 BK	Scale
All roof area	30.1 m ²	All terrace	11.0 m ²	2023-07-21 08:51:09	Drawing name	3D VISUALIZATION

3D WIZUALIZACJA

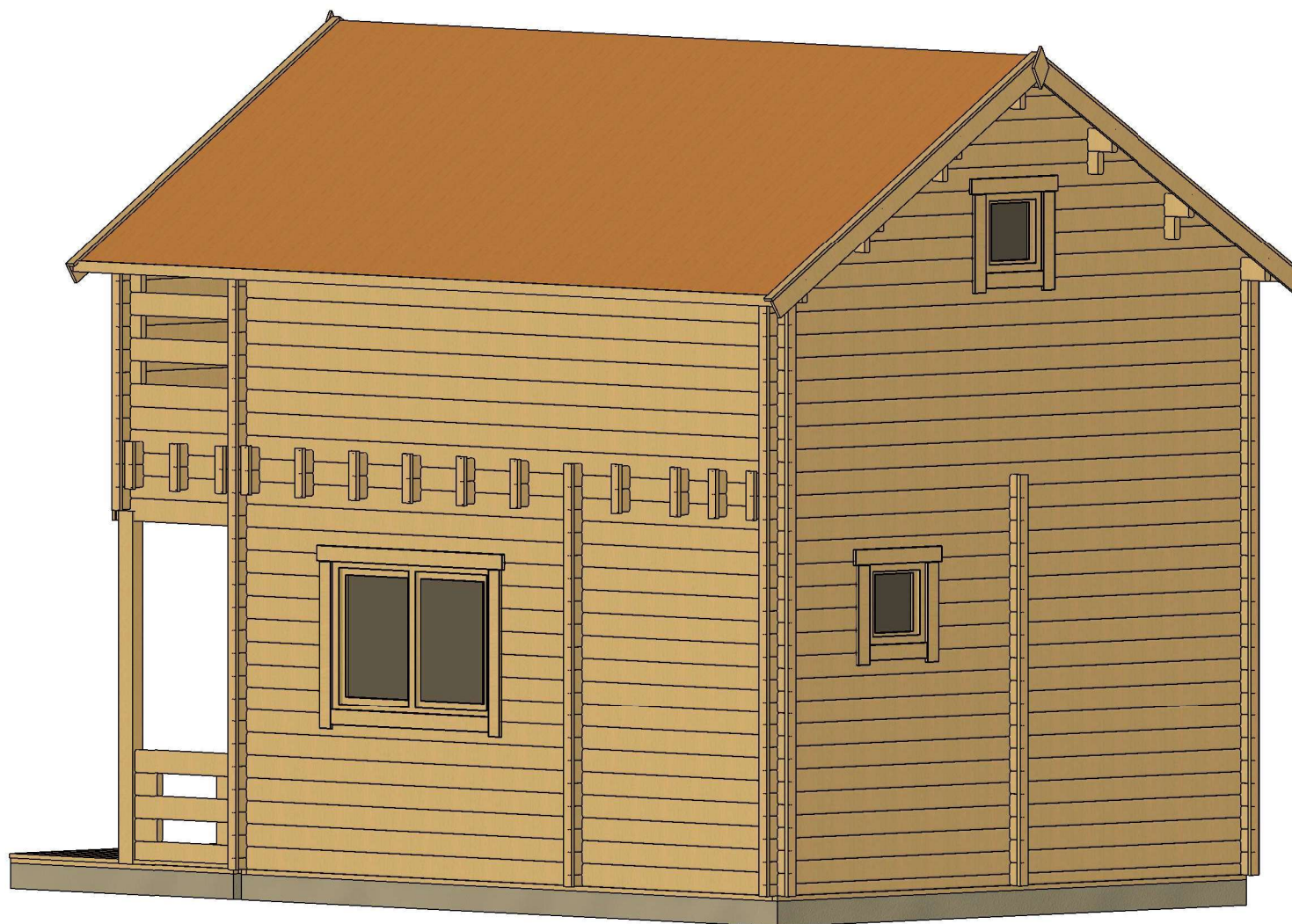

All interior area	32.0 m ²	Profile	44x135mm	Project	44_VSP45_4x6.7 BK	Scale
All roof area	30.1 m ²	All terrace	11.0 m ²	2023-07-21 08:51:11	Drawing name	3D VISUALIZATION

PLAN FUNDAMENTU

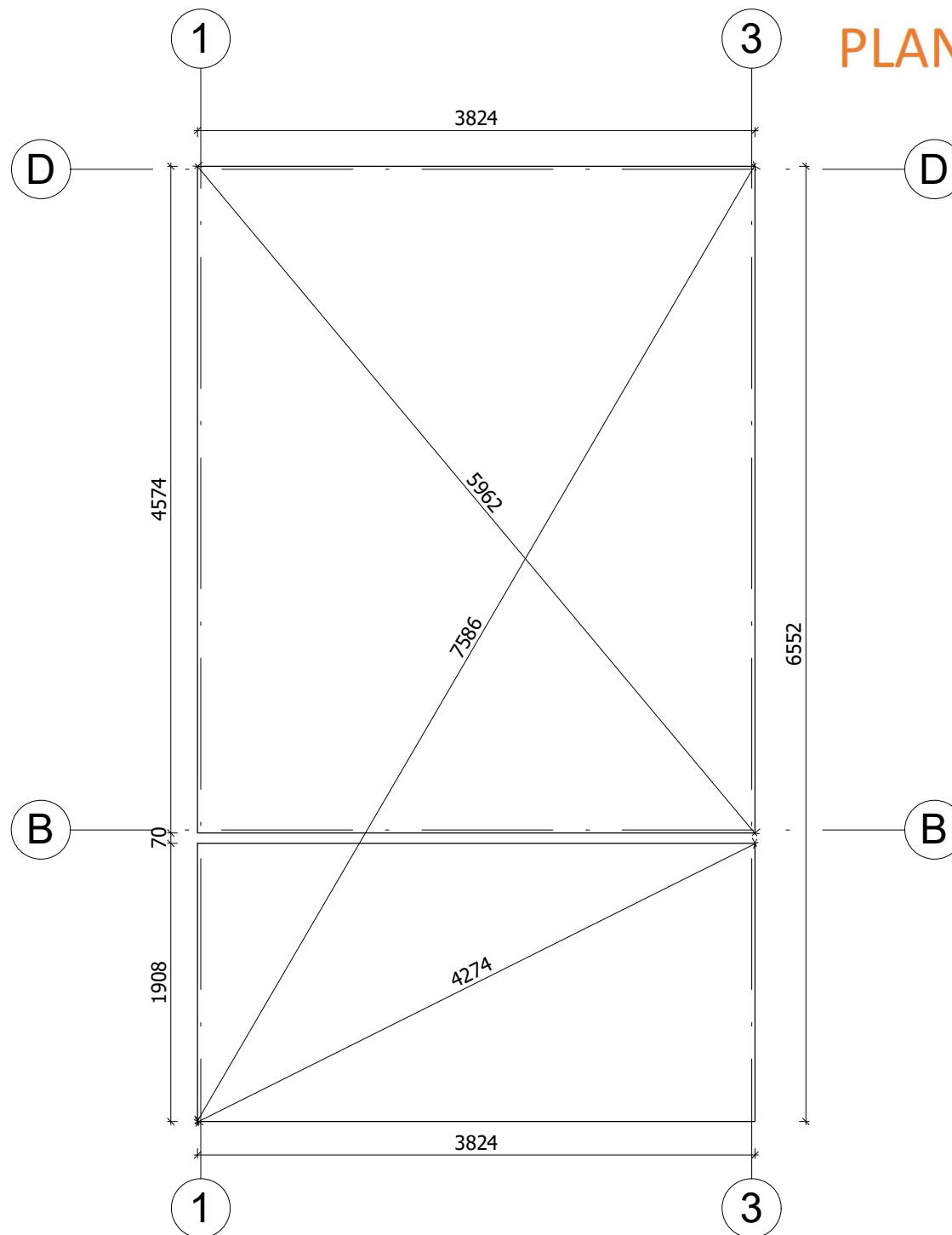

Fundament należy wykonać zgodnie z wymiarami planu, aby zapobiec wszelkim wewnętrznym zaburzeniom w konstrukcji (infiltracja wody, odkształcenie konstrukcji itp.) Nasze projekty muszą być montowane na fundamentach o maksymalnym nachyleniu 10mm na 10m.

All interior area	32.0 m ²	Profile	44x135mm	Project	44_VSP45_4x6.7 BK	Scale
All roof area	30.1 m ²	All terrace	11.0 m ²	2023-02-21 16:51:12	Drawing name	BASE SIZE
						1 : 45

RZUT PLANU

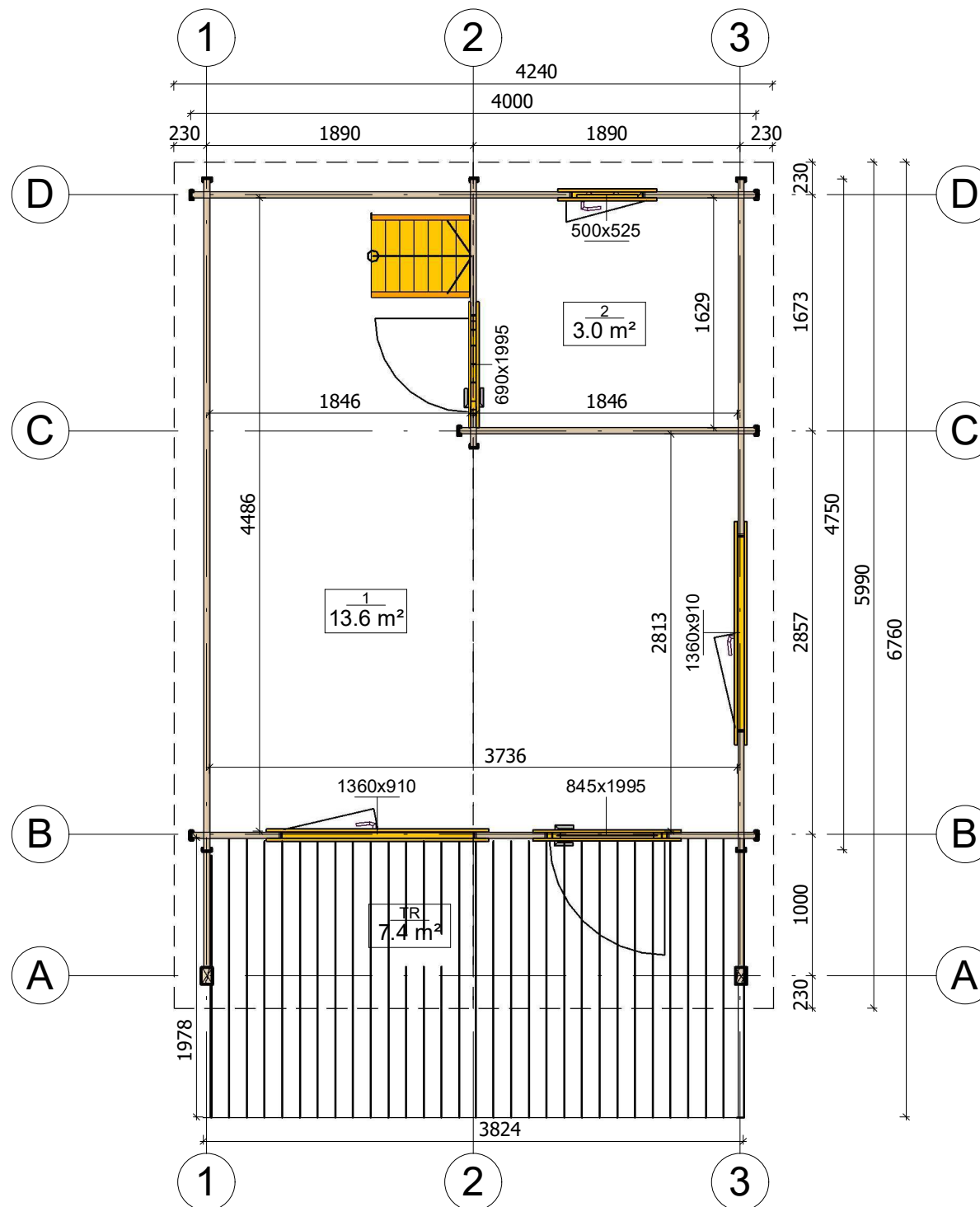

All interior area	32.0 m ²	Profile	44x135mm	Project	44_VSP45_4x6.7 BK	Scale
All roof area	30.1 m ²	All terrace	11.0 m ²	2023-02-21 16:50:49	Drawing name	1 FLOOR PLAN
						1 : 45



RZUT PLANU

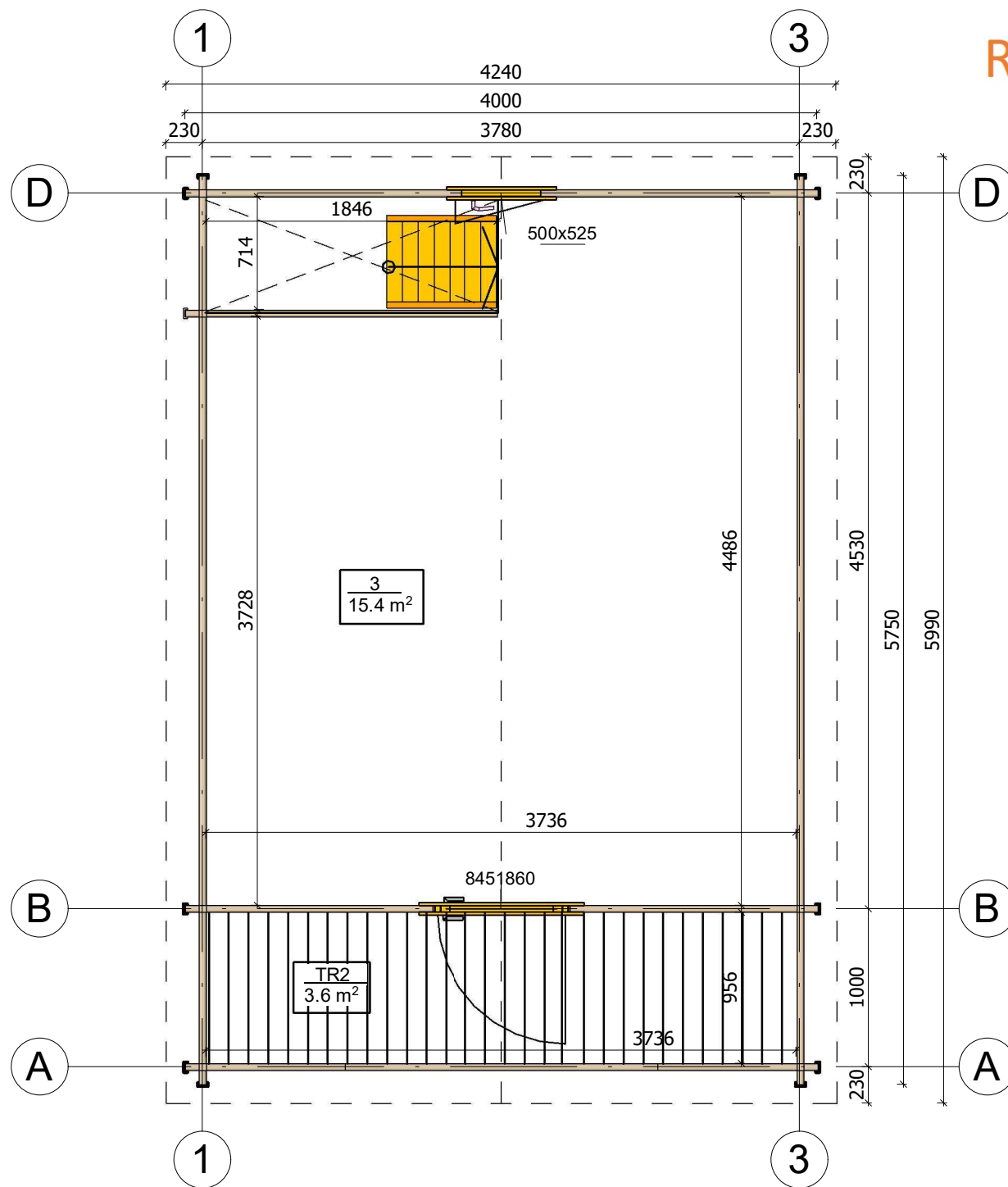

All interior area	32.0 m ²	Profile	44x135mm	Project	44_VSP45_4x6.7 BK	Scale
All roof area	30.1 m ²	All terrace	11.0 m ²	2023-02-21 16:50:49	Drawing name	2 FLOOR PLAN
						1 : 40

PRZEKROJ

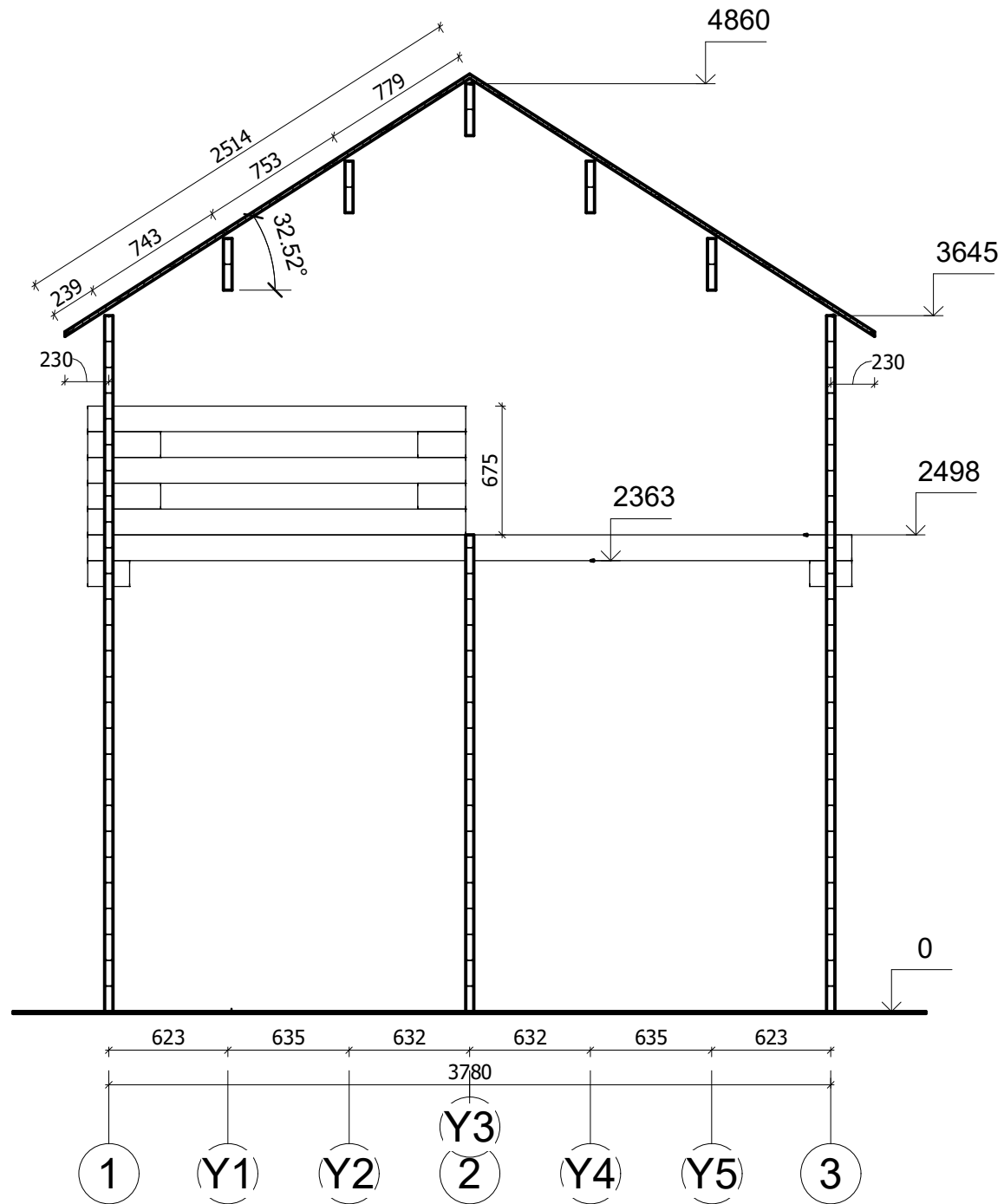

All interior area	32.0 m ²	Profile	44x135mm	Project	44_VSP45_4x6.7 BK	Scale
All roof area	30.1 m ²	All terrace	11.0 m ²	2023-07-21 09:13:00	Drawing name	VERTICAL SECTION 13
						1 : 35

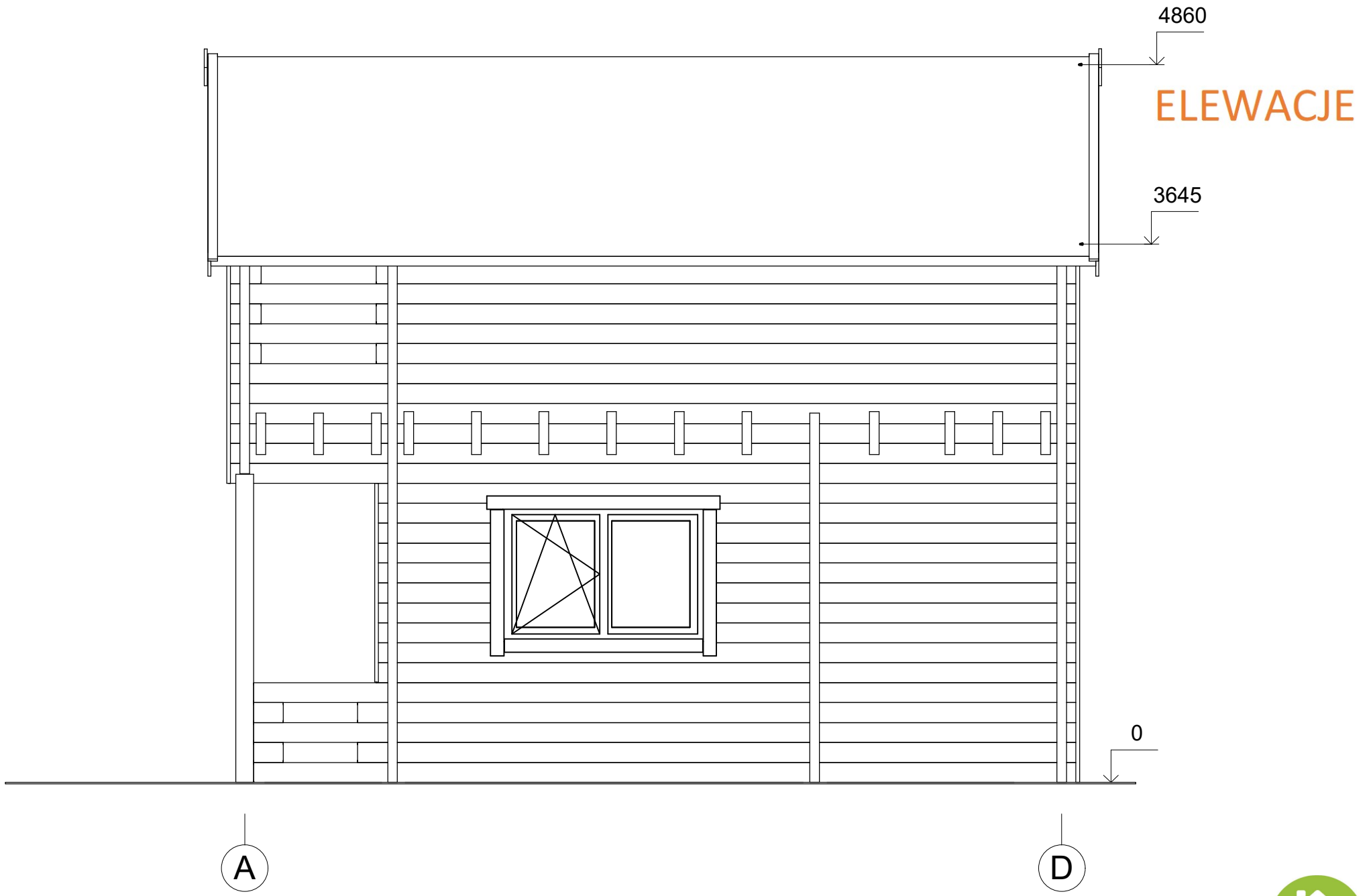

All interior area	32.0 m ²	Profile	44x135mm	Project	44_VSP45_4x6.7 BK	Scale
All roof area	30.1 m ²	All terrace	11.0 m ²	2023-07-21 09:24:18	Drawing name	FACADE AD
						1 : 35

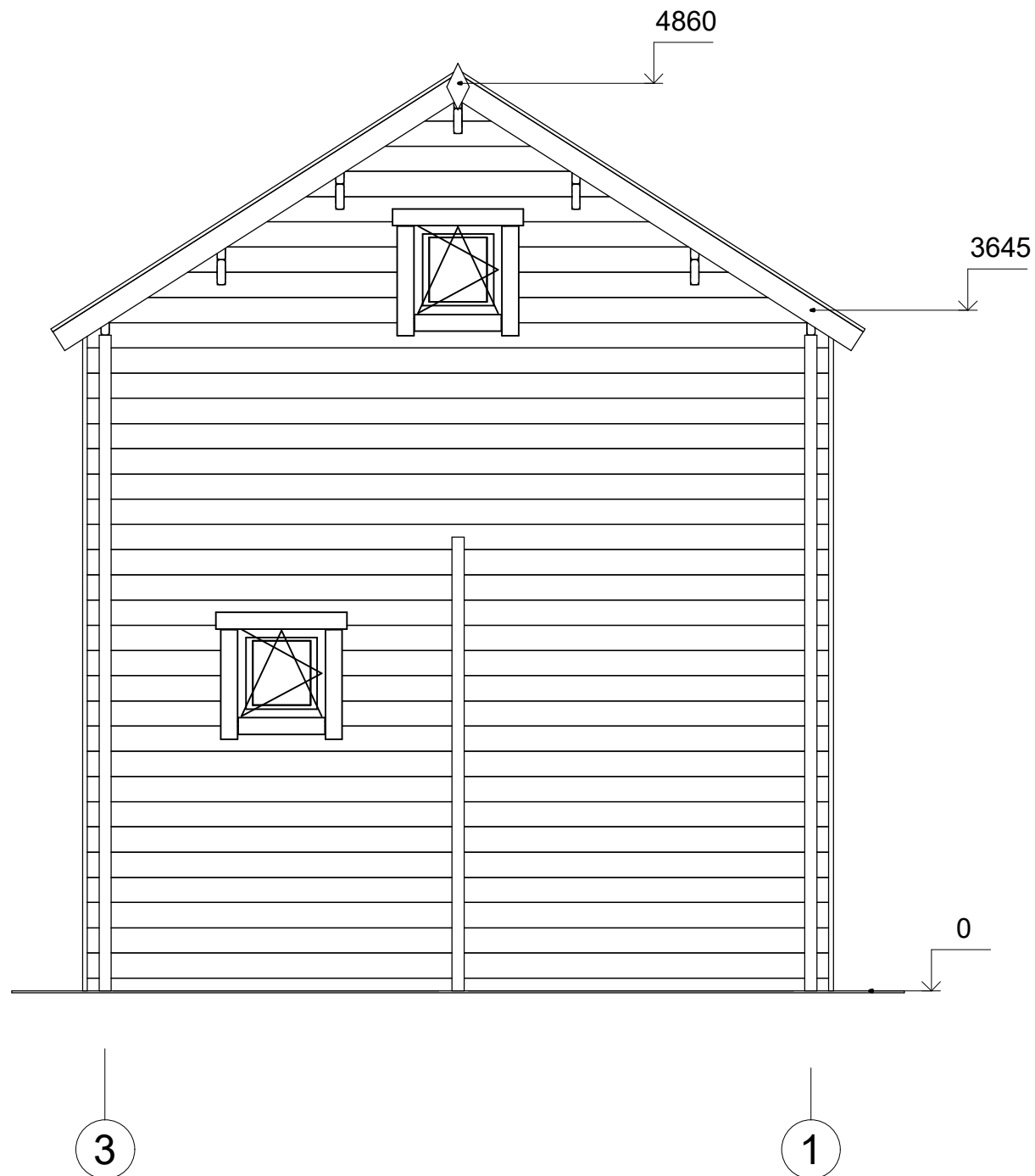

All interior area	32.0 m ²	Profile	44x135mm	Project	44_VSP45_4x6.7 BK	Scale
All roof area	30.1 m ²	All terrace	11.0 m ²	2023-07-21 09:24:18	Drawing name	FACADE 31
						1 : 35

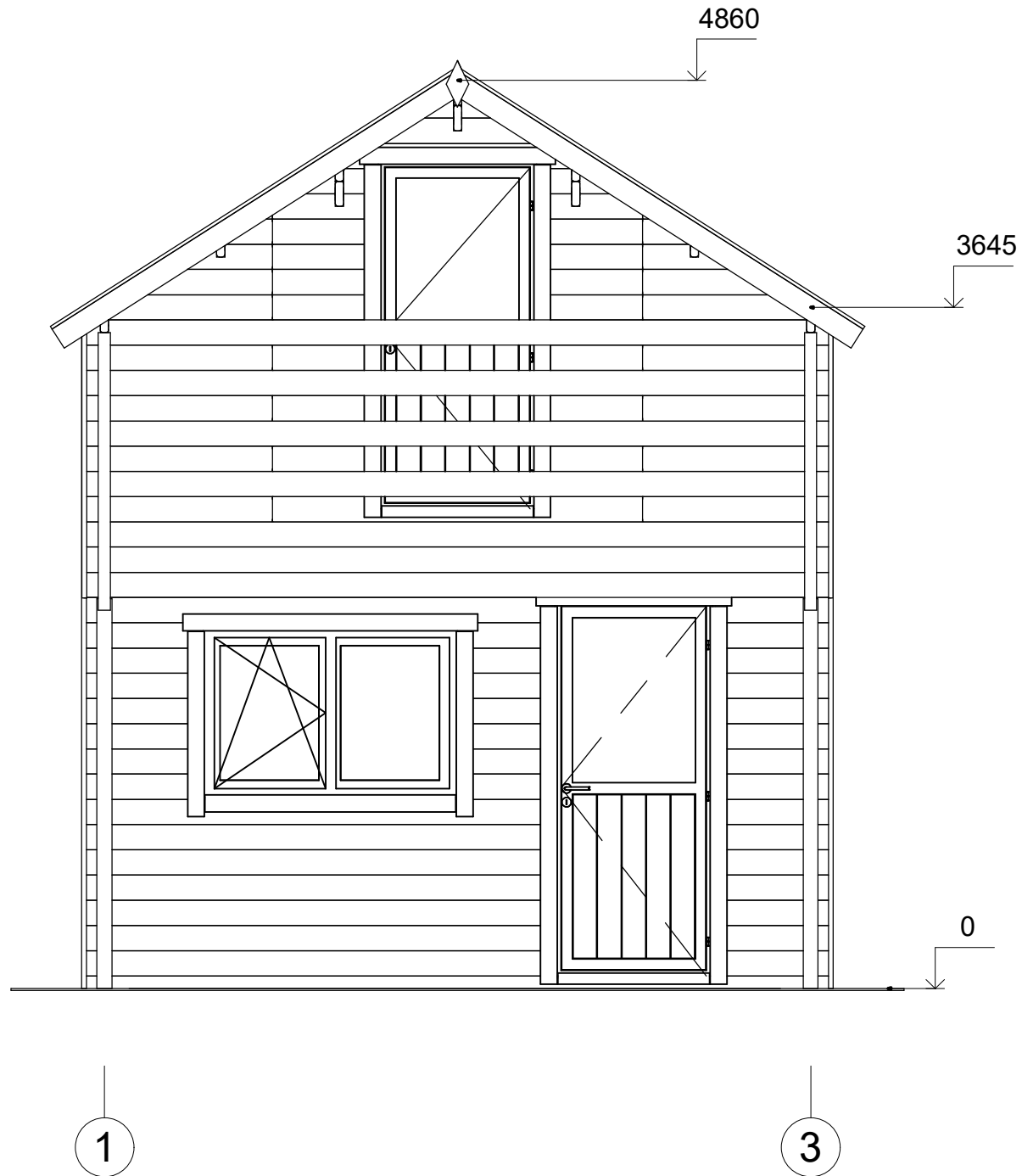

All interior area	32.0 m ²	Profile	44x135mm	Project	44_VSP45_4x6.7 BK	Scale
All roof area	30.1 m ²	All terrace	11.0 m ²	2023-07-21 09:24:18	Drawing name	FACADE 13
						1 : 35

ELEWACJE

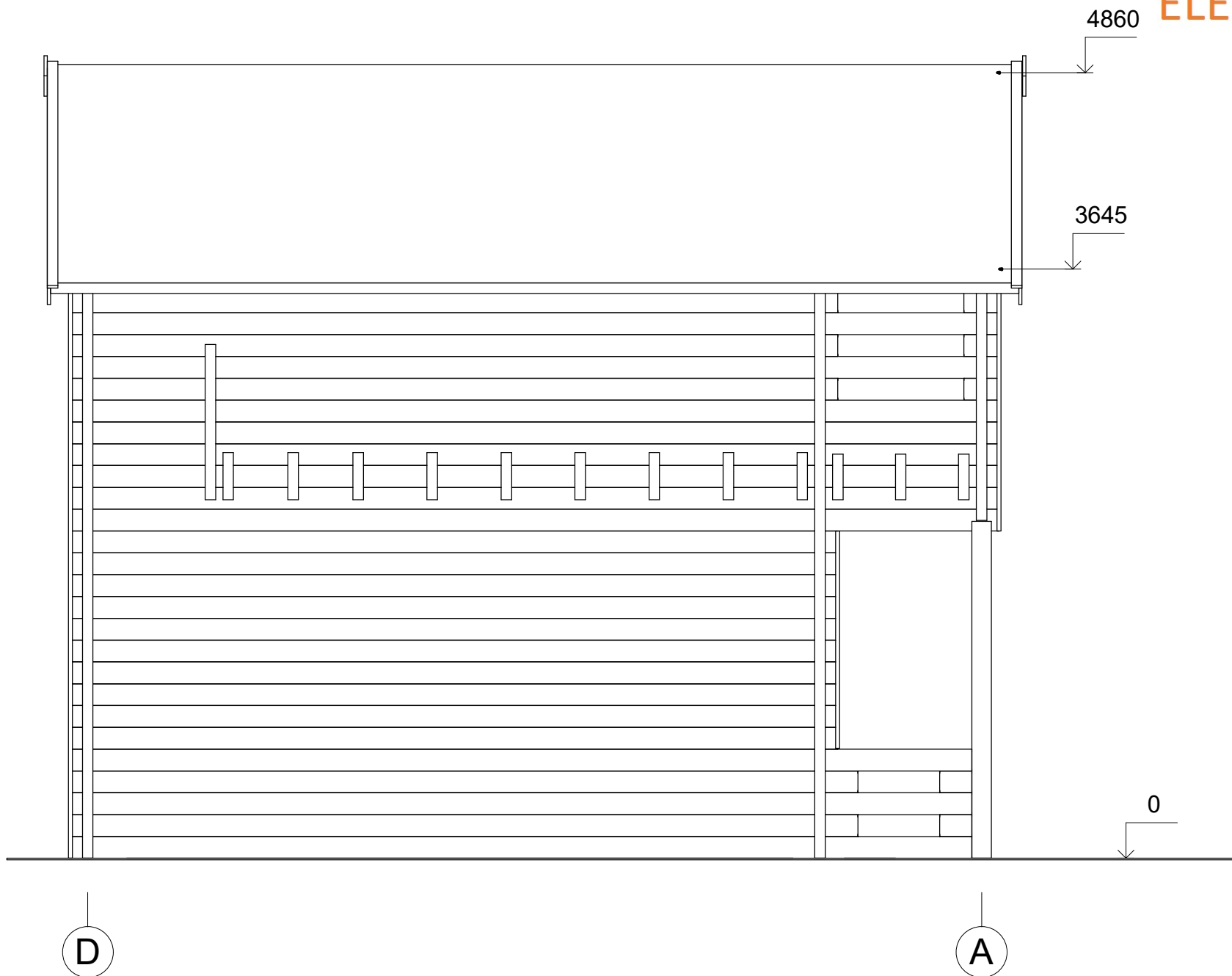

All interior area	32.0 m ²	Profile	44x135mm	Project	44_VSP45_4x6.7 BK	Scale
All roof area	30.1 m ²	All terrace	11.0 m ²	2023-07-21 09:24:19	Drawing name	FACADE DA
						1 : 35