



**Dom letniskowy SIERPC VSP2
4 x 5 m, 58 mm, Pełny zestaw
PREMIUM**

Produkt #VSP2_4x5_58

42650.00 zł

45030.00 zł / Zaoszczędzisz : 2380.00 zł

Najniższa cena w ciągu ostatnich 30 dni **45030.00 zł**

Cena obowiązuje przez 15 dni

<https://domkiekoarchitektura.pl/dom-letniskowy-sierpc-vsp2>



| Opis | WARTOŚĆ |
|--|---|
| Grubość ścian | 58 mm |
| Wymiary ścian (szerokość x długość) | 4 x 5 m |
| Wysokość ścian | 2970 mm |
| Wysokość do kalenicy | 4185 mm |
| Powierzchnia podłogi | 33,6 m ² |
| Powierzchnia dachu | 29,4 m ² |
| Kąt nachylenia dachu | 33 ° odpowiada 64 % |
| Obliczone obciążenie konstrukcji dachu | 150 kg/m ² |
| Okna | Szt. / stronę otwarcia sprawdź według rysunków projektu |
| Drzwi | Szt. / stronę otwarcia sprawdź według rysunków projektu |
| Zastosowane szkło | Podwójne zespolone |
| Wypust dachowy | Sprawdź według rysunków projektu |
| Powierzchnia zewnętrzna (ściany) | 54,6 m ² |
| Powierzchnia wewnętrzna (ściany) | 107,4 m ² |
| Poziom wilgotności drewna | ~ 18 % |

Wymiary i waga opakowania

H 920 x B 1200 x L 4500 mm = 1400 kg

H 770 x B 1200 x L 4500 mm = 1400 kg

H 820 x B 1200 x L 4800 mm = 1300 kg

Zestaw produktu

P

- Hydroizolacja na fundament pod podwaliny
- Podwaliny fundamentów płaskich
- Deska podłogowa grubości ok 18 mm z pióro wpustem
- Zestaw listwy przypodłogowej
- Zestaw profilowanych balików ścian:
Balik 58 mm z podwójnym piórem wpust
- Schody lub drabina na antresolę lub piętro, zmienna w zależności od planów i modelu
- Podłoga piętra z litego drewna grubości ok 18 mm z pióro wpustem
- Deska dachowa grubości ok 18 mm z pióro wpustem
- Zestaw elementów wykończeniowych z drewna: deska czołowa dachu, dekoracja dachu, deska czołowa więźby dachowej oraz listwa przysufitowa
- Papa bitumiczna na pokrycie dachowe w rolkach, przybijana
- Zestaw elementów montażowych
- Materiały uszczelniające: taśma do uszczelniania drzwi, okien oraz narożników od wewnątrz; silikon do narożników na zewnątrz oraz uszczelniania ścian
- Próg metalowy do drzwi wejściowych
- Zestaw okien i drzwi z podwójną szybą, drzwi wewnętrzne całkowicie drewniane. Stronę otwarcia drzwi i okien prosimy sprawdzić według rysunków projektu
- Podwójna uszczelka gumowa do dodatkowej ochrony okien i drzwi przed deszczem i wiatrem oraz zestaw zamków i klamek
- Zestaw do montażu tarasu z deski grubości ok 18 mm

Tel.: +48 856 723 031

Kontakt mailowy: sklep@domyekoarchitektura.pl
www.domkiekoarchitektura.pl

3D WIZUALIZACJA



| | | | | | | |
|-------------------|---------|-------------|----------|------------------------|------------------|------------------|
| All interior area | 33.6 m2 | Profile | 58x135mm | Project | 58_VSP2_4x5 BK23 | Scale |
| All roof area | 29.4 m2 | All terrace | - | 2024-05-24 16:50:28 | Drawing name | 3D VISUALIZATION |



| | | | | | | |
|-------------------|---------|-------------|----------|------------------------|------------------|------------------|
| All interior area | 33.6 m2 | Profile | 58x135mm | Project | 58_VSP2_4x5 BK23 | Scale |
| All roof area | 29.4 m2 | All terrace | - | 2024-05-24 16:50:28 | Drawing name | 3D VISUALIZATION |

PLAN FUNDAMENTU

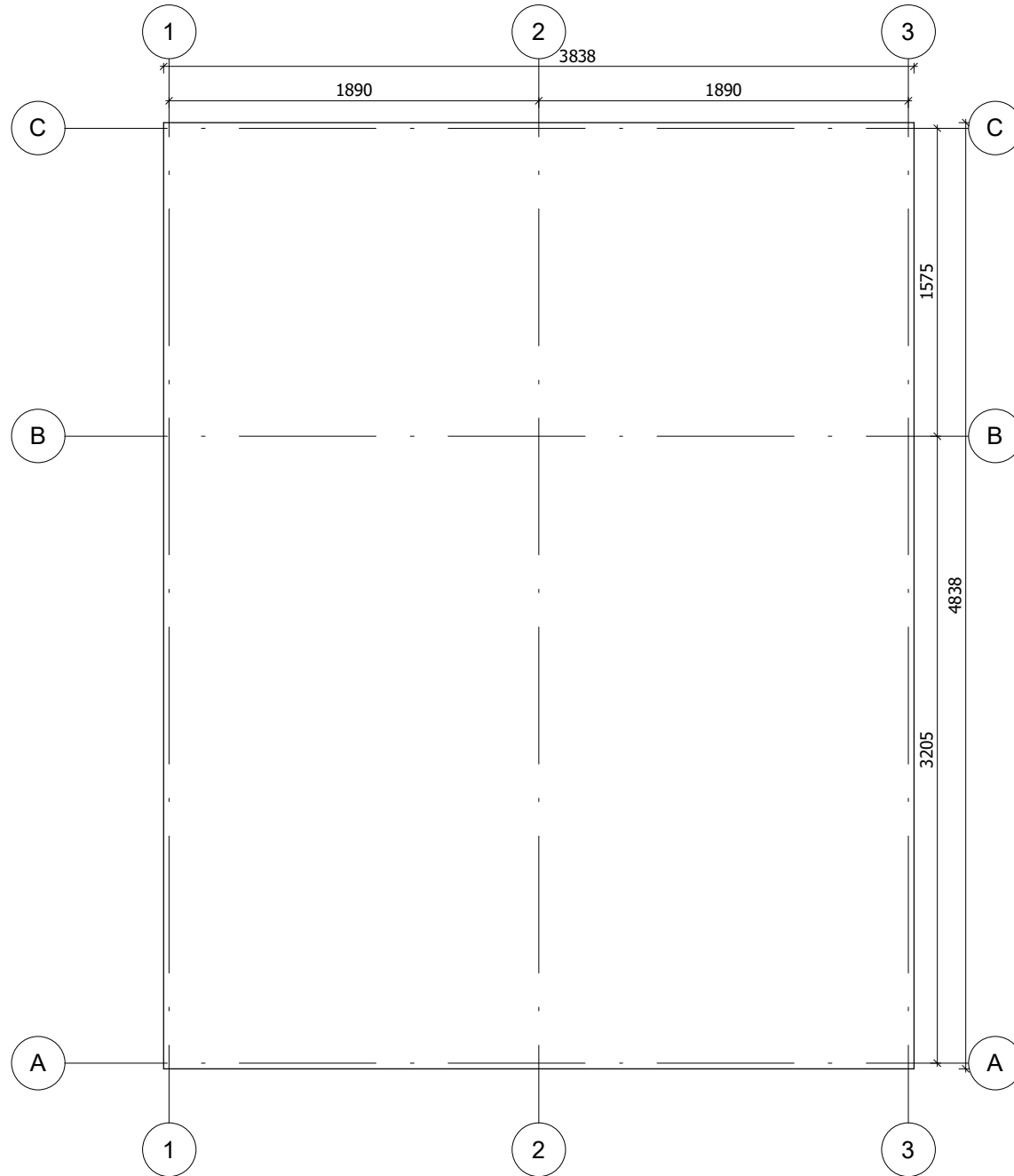

Fundament należy wykonać zgodnie z wymiarami planu, aby zapobiec wszelkim wewnętrznym zaburzeniom w konstrukcji (infiltracja wody, odkształcenie konstrukcji itp.) Nasze projekty muszą być montowane na fundamencie o maksymalnym nachyleniu 10mm na 10m.

| | | | | | | |
|-------------------|---------------------|-------------|----------|------------------------|------------------|-----------|
| All interior area | 33.6 m ² | Profile | 58x135mm | Project | 58_VSP2_4x5 BK23 | Scale |
| All roof area | 29.4 m ² | All terrace | - | 2024-05-27 08:26:28 | Drawing name | BASE SIZE |
| | | | | | | 1 : 35 |

RZUT PLANU

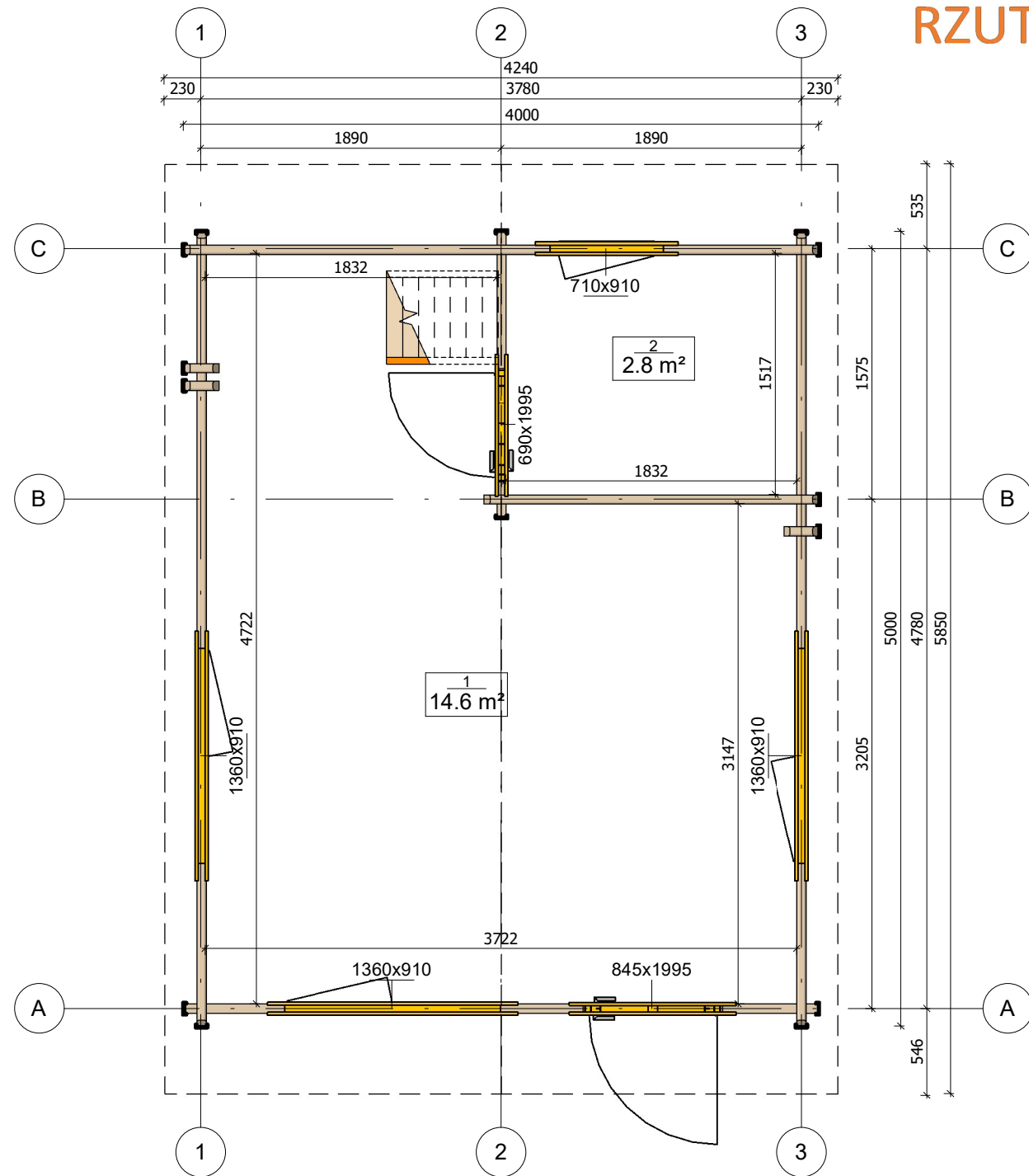

| | | | | | | |
|-------------------|---------------------|-------------|----------|------------------------|------------------|-------|
| All interior area | 33.6 m ² | Profile | 58x135mm | Project | 58_VSP2_4x5 BK23 | Scale |
| All roof area | 29.4 m ² | All terrace | - | 2024-05-24 16:07:57 | Drawing name | |

1 : 40

RZUT PLANU

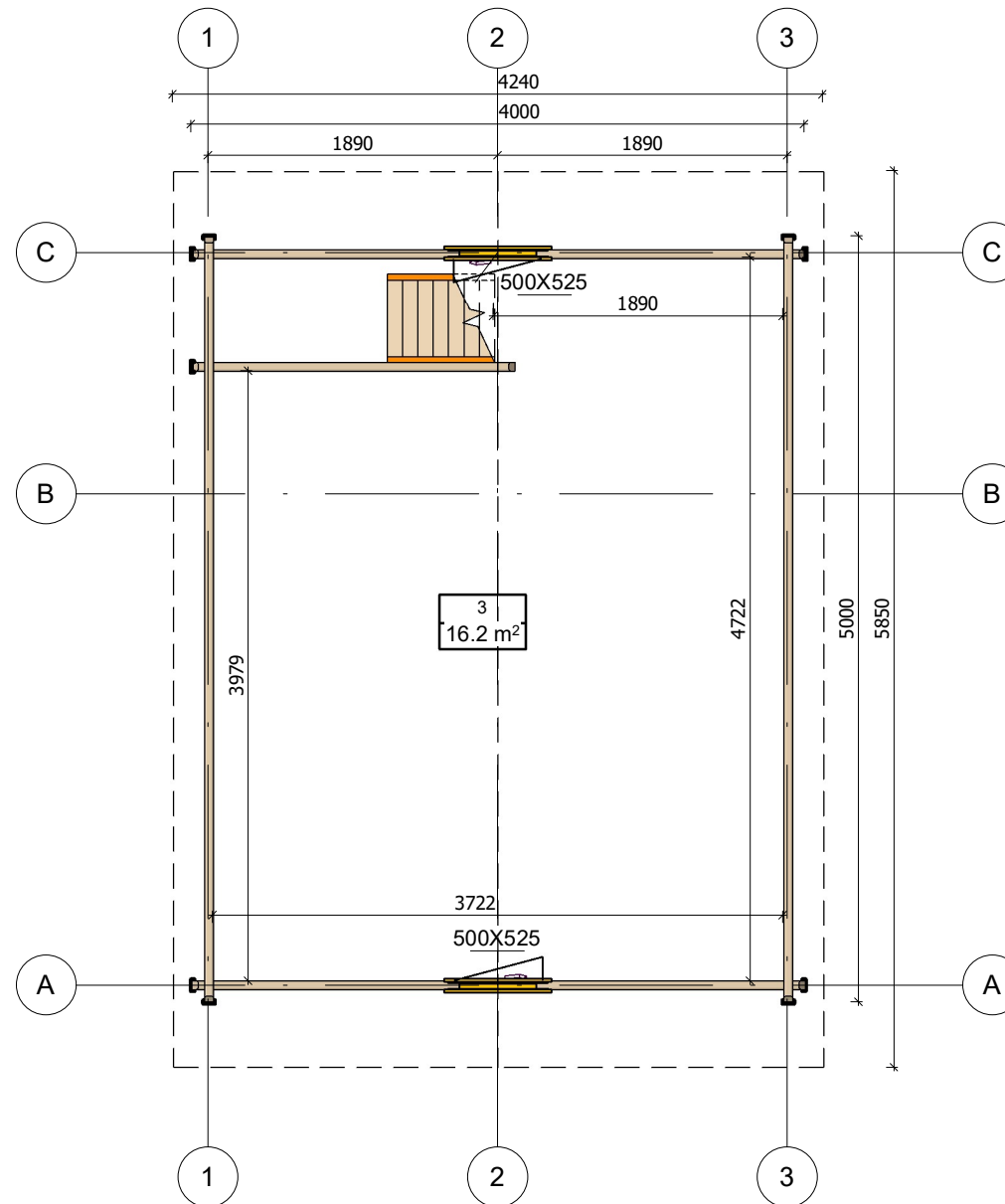

| | | | | | | |
|-------------------|---------------------|-------------|----------|------------------------|------------------|--------------|
| All interior area | 33.6 m ² | Profile | 58x135mm | Project | 58_VSP2_4x5 BK23 | Scale |
| All roof area | 29.4 m ² | All terrace | - | 2024-05-24 16:07:57 | Drawing name | 2 FLOOR PLAN |
| | | | | | | 1 : 50 |

PRZEKROJ

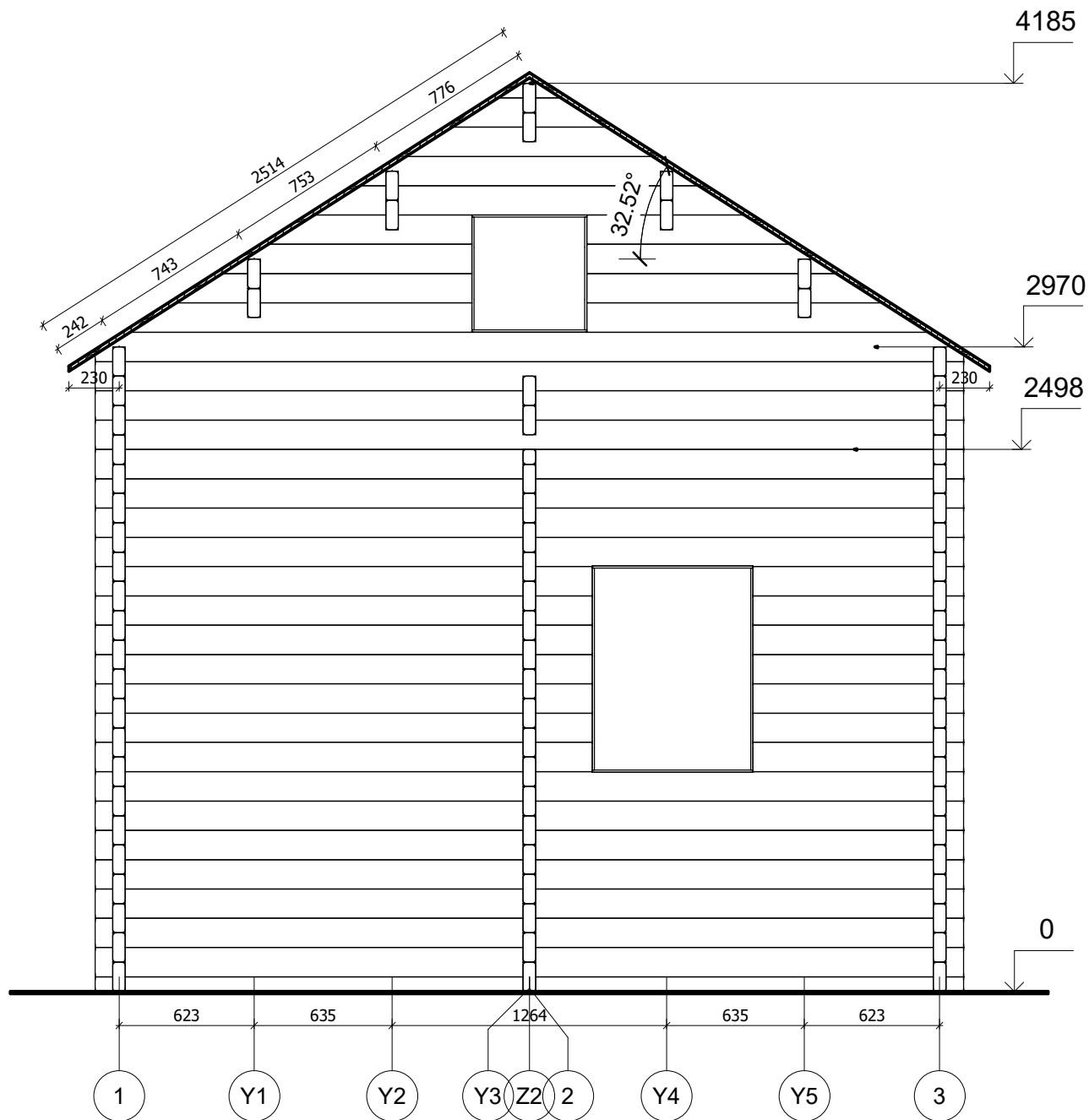

| | | | | | | |
|-------------------|---------|-------------|----------|------------------------|------------------|-----------------------|
| All interior area | 33.6 m2 | Profile | 58x135mm | Project | 58_VSP2_4x5 BK23 | Scale |
| All roof area | 29.4 m2 | All terrace | - | 2024-05-27 08:41:07 | Drawing name | VERTICAL SECTION C-13 |
| | | | | | | 1 : 30 |

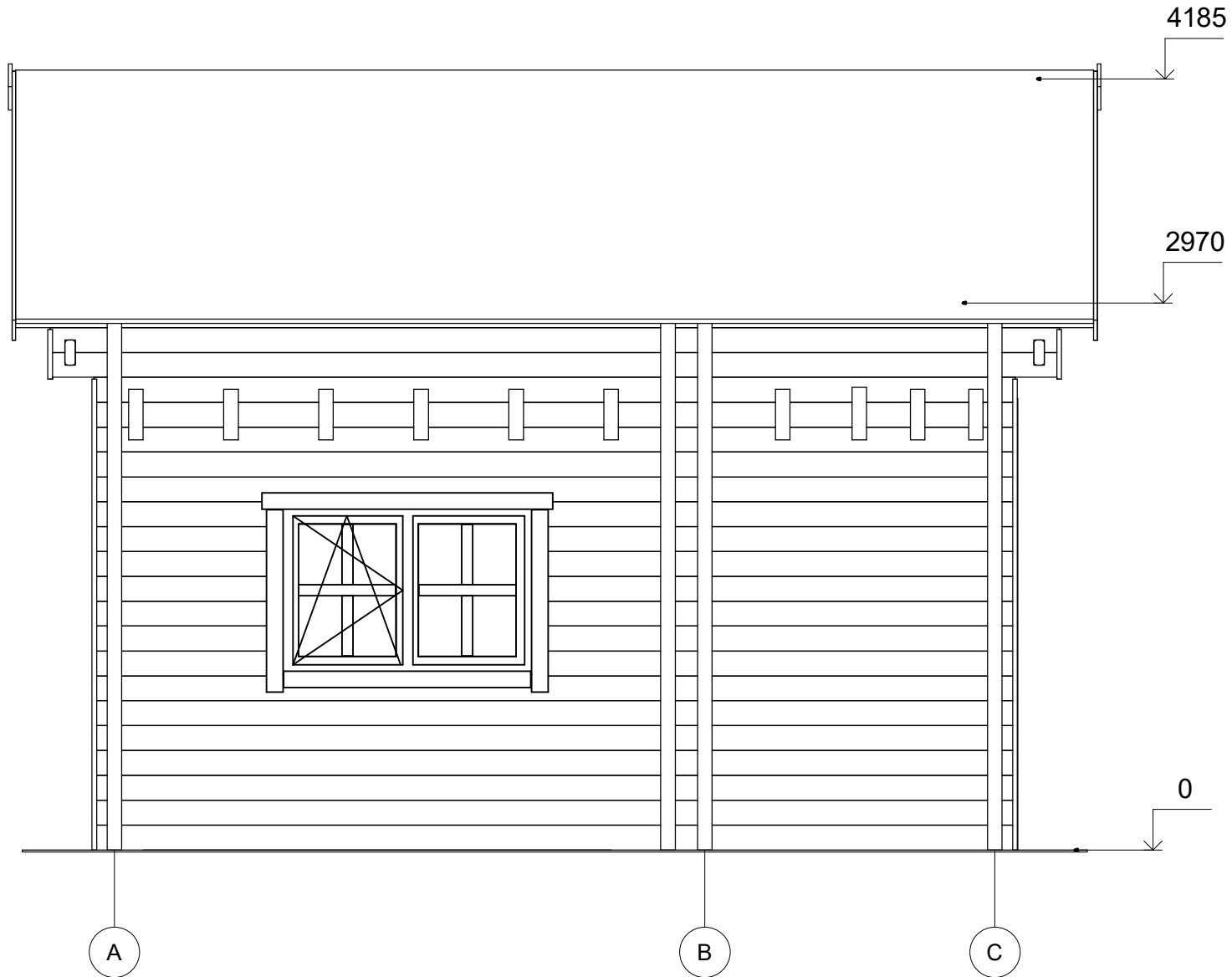

| | | | | | | |
|-------------------|---------|-------------|----------|------------------------|------------------|-----------|
| All interior area | 33.6 m2 | Profile | 58x135mm | Project | 58_VSP2_4x5 BK23 | Scale |
| All roof area | 29.4 m2 | All terrace | - | 2024-05-27 08:39:40 | Drawing name | FACADE AC |
| | | | | | | 1 : 35 |

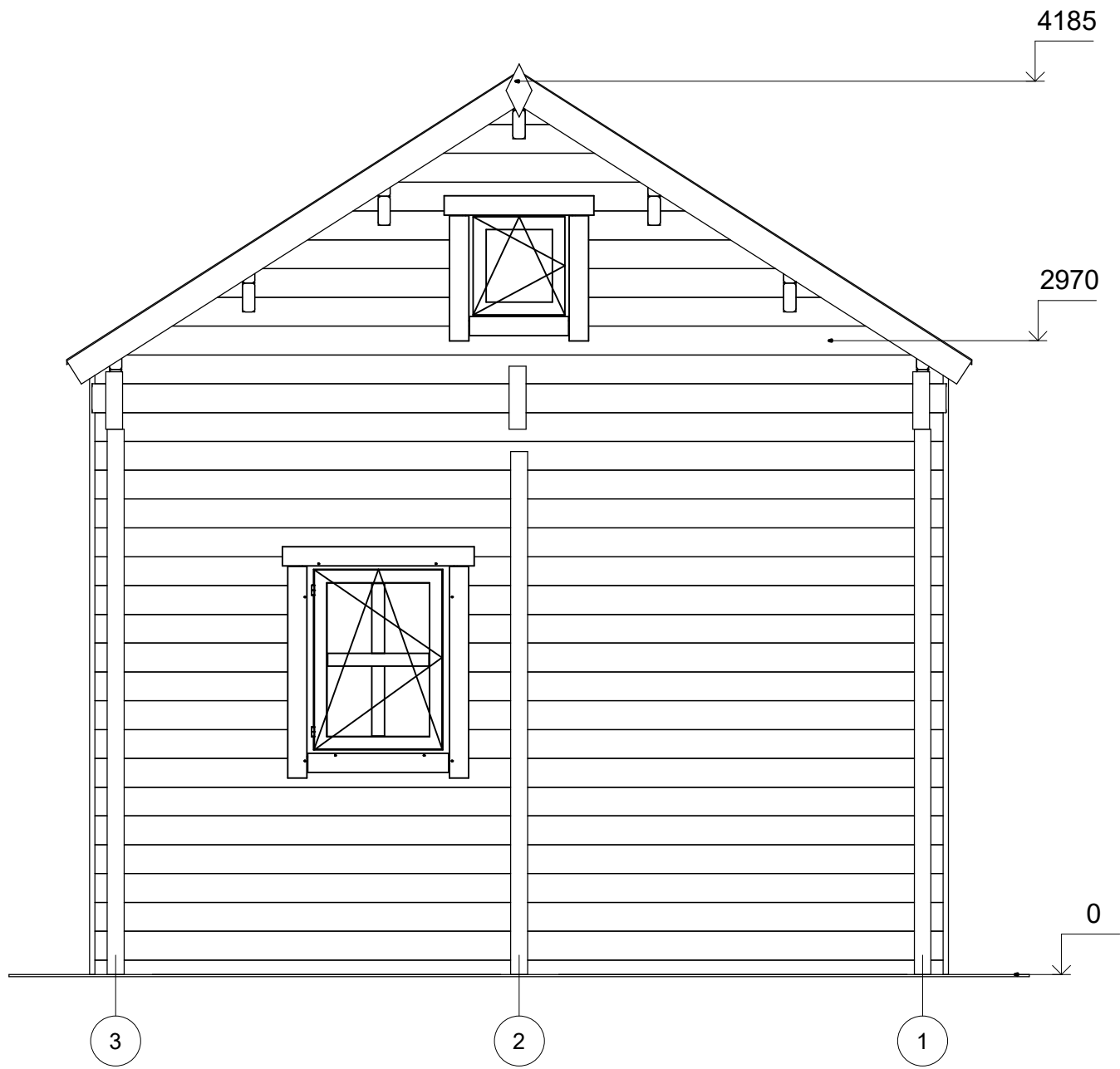

| | | | | | | |
|-------------------|---------|-------------|----------|------------------------|------------------|-----------|
| All interior area | 33.6 m2 | Profile | 58x135mm | Project | 58_VSP2_4x5 BK23 | Scale |
| All roof area | 29.4 m2 | All terrace | - | 2024-05-27 08:39:40 | Drawing name | FACADE 31 |
| | | | | | | 1 : 30 |

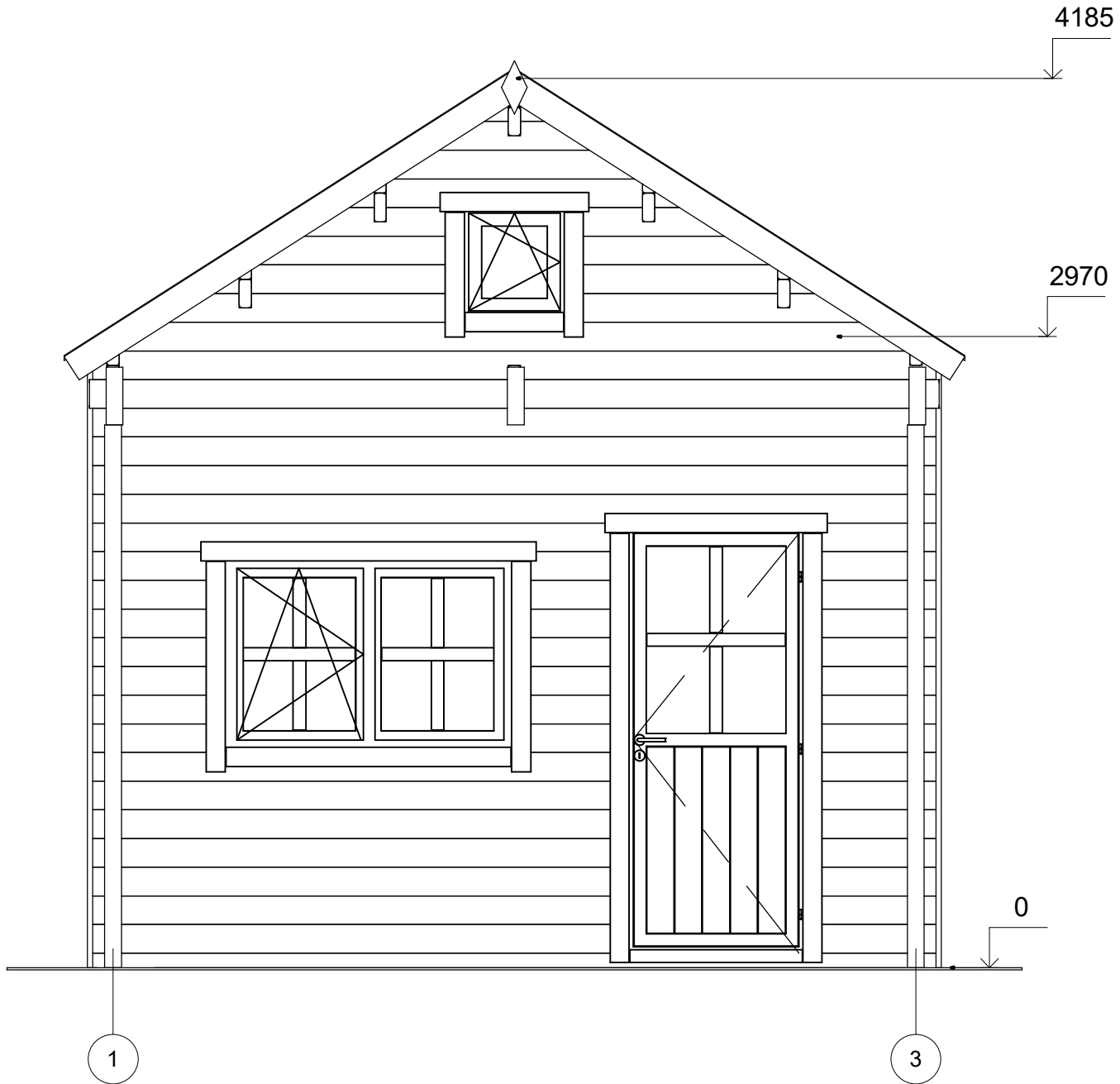

| | | | | | | |
|-------------------|---------|-------------|----------|------------------------|------------------|-----------|
| All interior area | 33.6 m2 | Profile | 58x135mm | Project | 58_VSP2_4x5 BK23 | Scale |
| All roof area | 29.4 m2 | All terrace | - | 2024-05-27 08:39:40 | Drawing name | FACADE 13 |
| | | | | | | 1 : 30 |

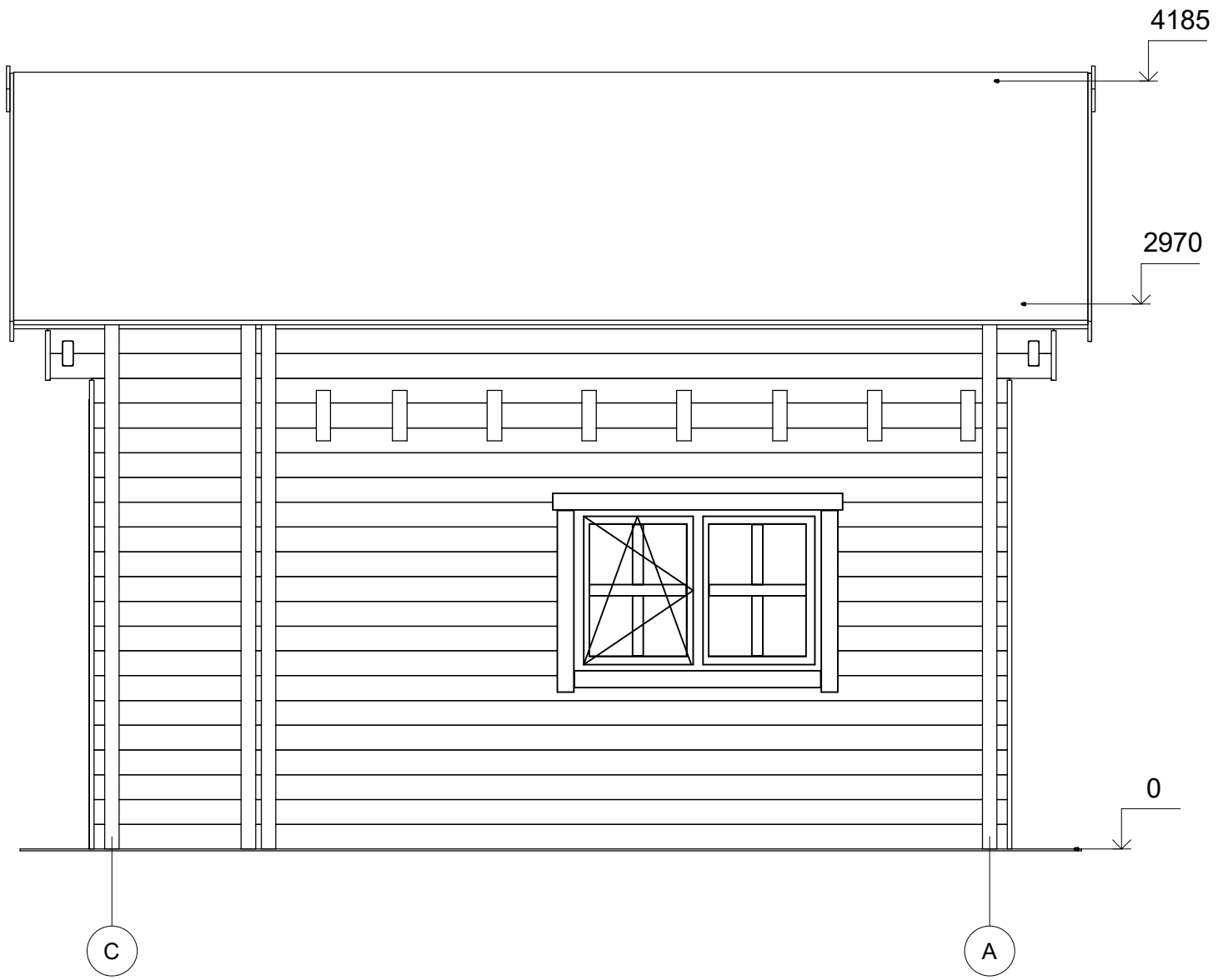

| | | | | | | |
|-------------------|---------|-------------|----------|------------------------|------------------|-----------|
| All interior area | 33.6 m2 | Profile | 58x135mm | Project | 58_VSP2_4x5 BK23 | Scale |
| All roof area | 29.4 m2 | All terrace | - | 2024-05-27 08:39:40 | Drawing name | FACADE CA |
| | | | | | | 1 : 35 |