



Dom letniskowy BANIE VSP14.1
5 x 4 m, 58 mm, Pełny zestaw
PREMIUM

Produkt #VSP14.1_5x4_58

34460.00 zł

36390.00 zł / Zaoszczędzisz : 1930.00 zł

Najniższa cena w ciągu ostatnich 30 dni **36390.00 zł**

Cena obowiązuje przez 15 dni

<https://domkiekoarchitektura.pl/dom-letniskowy-banie-vsp14-1>



Opis	WARTOŚĆ
Grubość ścian	58 mm
Wymiary ścian (szerokość x długość)	5 x 4m
Wysokość ścian	2363 mm
Wysokość do kalenicy	2633 mm
Powierzchnia podłogi	17,5 m ²
Powierzchnia dachu	22,9 m ²
Kąt nachylenia dachu	4 ° odpowiada 7 %
Obliczone obciążenie konstrukcji dachu	150 kg/m ²
Okna	Szt. / stronę otwarcia sprawdź według rysunków projektu
Drzwi	Szt. / stronę otwarcia sprawdź według rysunków projektu
Zastosowane szkło	Podwójne zespolone
Wypust dachowy	Sprawdź według rysunków projektu
Powierzchnia zewnętrzna (ściany)	42 m ²
Powierzchnia wewnętrzna (ściany)	72 m ²
Poziom wilgotności drewna	~ 18 %

Wymiary i waga opakowania

H 650 x B 1200 x L 5300 mm = 1100 kg

H 650 x B 1200 x L 5300 mm = 1100 kg

Zestaw produktu

P

- Hydroizolacja na fundament pod podwaliny
- Podwaliny fundamentów płaskich
- Deska podłogowa grubości ok 18 mm z pióro wpustem
- Zestaw listwy przypodłogowej
- Zestaw profilowanych balików ścian:
Balik 58 mm z podwójnym piórem wpust
- Schody lub drabina na antresolę lub piętro, zmienna w zależności od planów i modelu
- Podłoga piętra z litego drewna grubości ok 18 mm z pióro wpustem
- Deska dachowa grubości ok 18 mm z pióro wpustem
- Zestaw elementów wykończeniowych z drewna: deska czołowa dachu, dekoracja dachu, deska czołowa więźby dachowej oraz listwa przysufitowa
- Papa bitumiczna na pokrycie dachowe w rolkach, przybijana
- Zestaw elementów montażowych
- Materiały uszczelniające: taśma do uszczelniania drzwi, okien oraz narożników od wewnątrz; silikon do narożników na zewnątrz oraz uszczelniania ścian
- Próg metalowy do drzwi wejściowych
- Zestaw okien i drzwi z podwójną szybą, drzwi wewnętrzne całkowicie drewniane. Stronę otwarcia drzwi i okien prosimy sprawdzić według rysunków projektu
- Podwójna uszczelka gumowa do dodatkowej ochrony okien i drzwi przed deszczem i wiatrem oraz zestaw zamków i klamek
- Zestaw do montażu tarasu z deski grubości ok 18 mm

Tel.: +48 856 723 031

Kontakt mailowy: sklep@domkieoarchitektura.pl
www.domkieoarchitektura.pl

3D WIZUALIZACJA

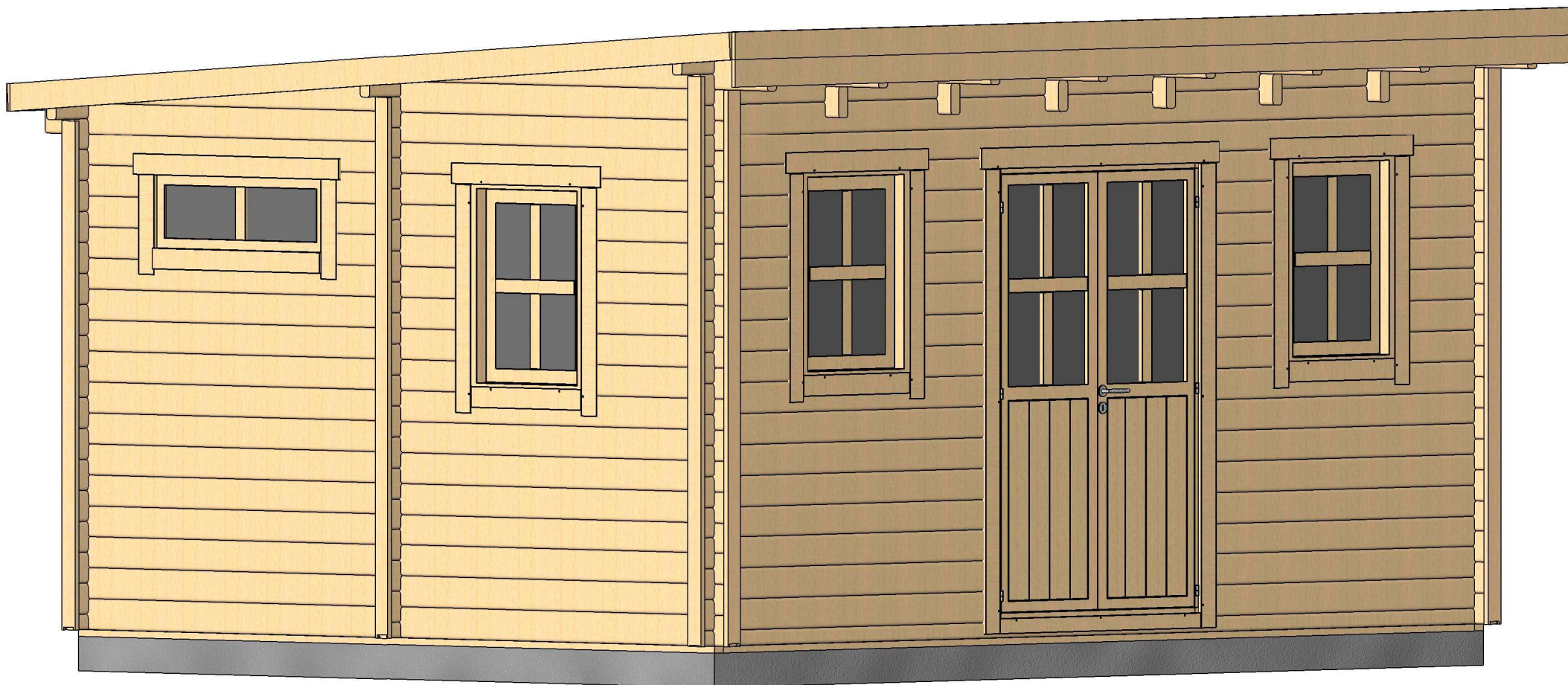

All interior area	17.4m ²	Profile	58x135mm	Project	58_VSP14.1_5x4 BK	Scale
All roof area	22.9 m ²	All terrace	-	2021-07-09 05:56:46	Drawing name 3D VISUALIZATION	

3D WIZUALIZACJA

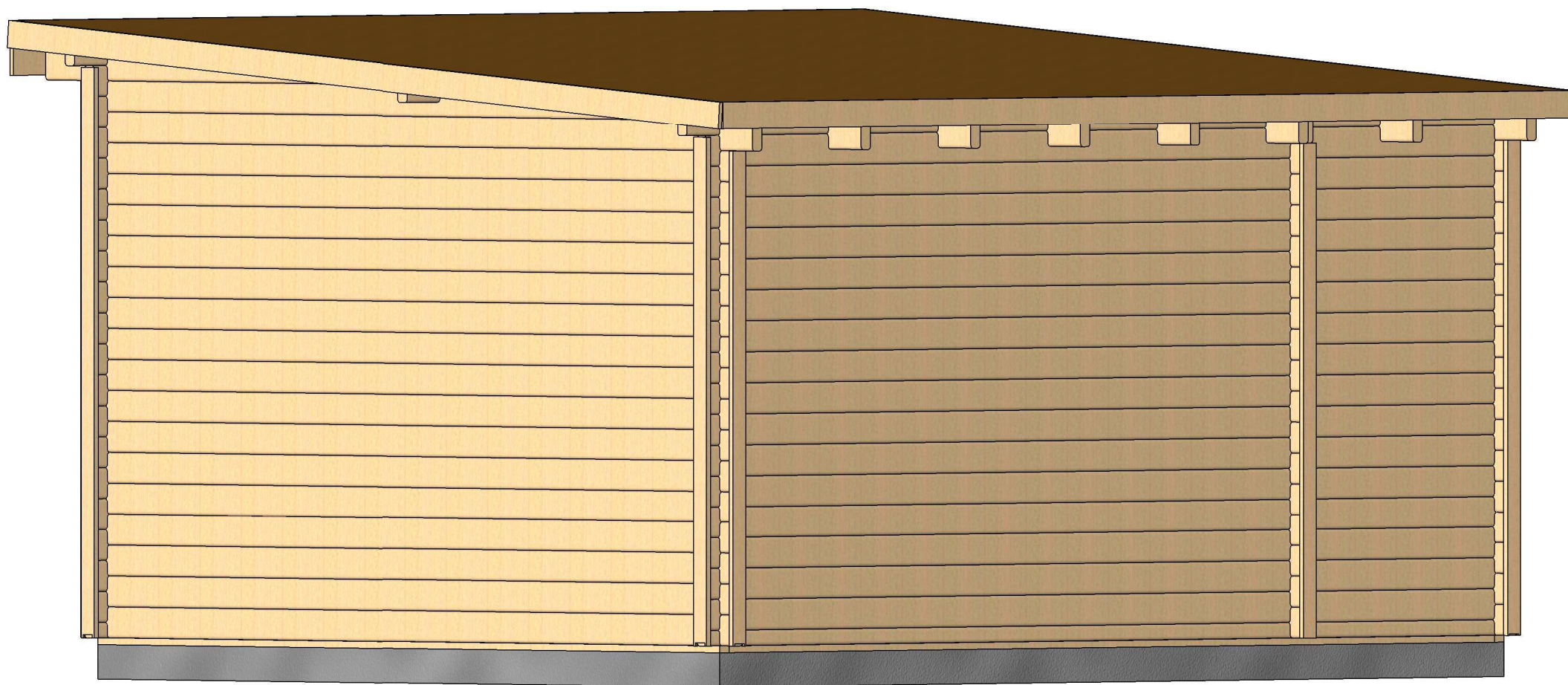

All interior area	17.4m2	Profile	58x135mm	Project	58_VSP14.1_5x4 BK	Scale
All roof area	22.9 m2	All terrace	-	2021-07-09 05:56:47	Drawing name 3D VISUALIZATION	

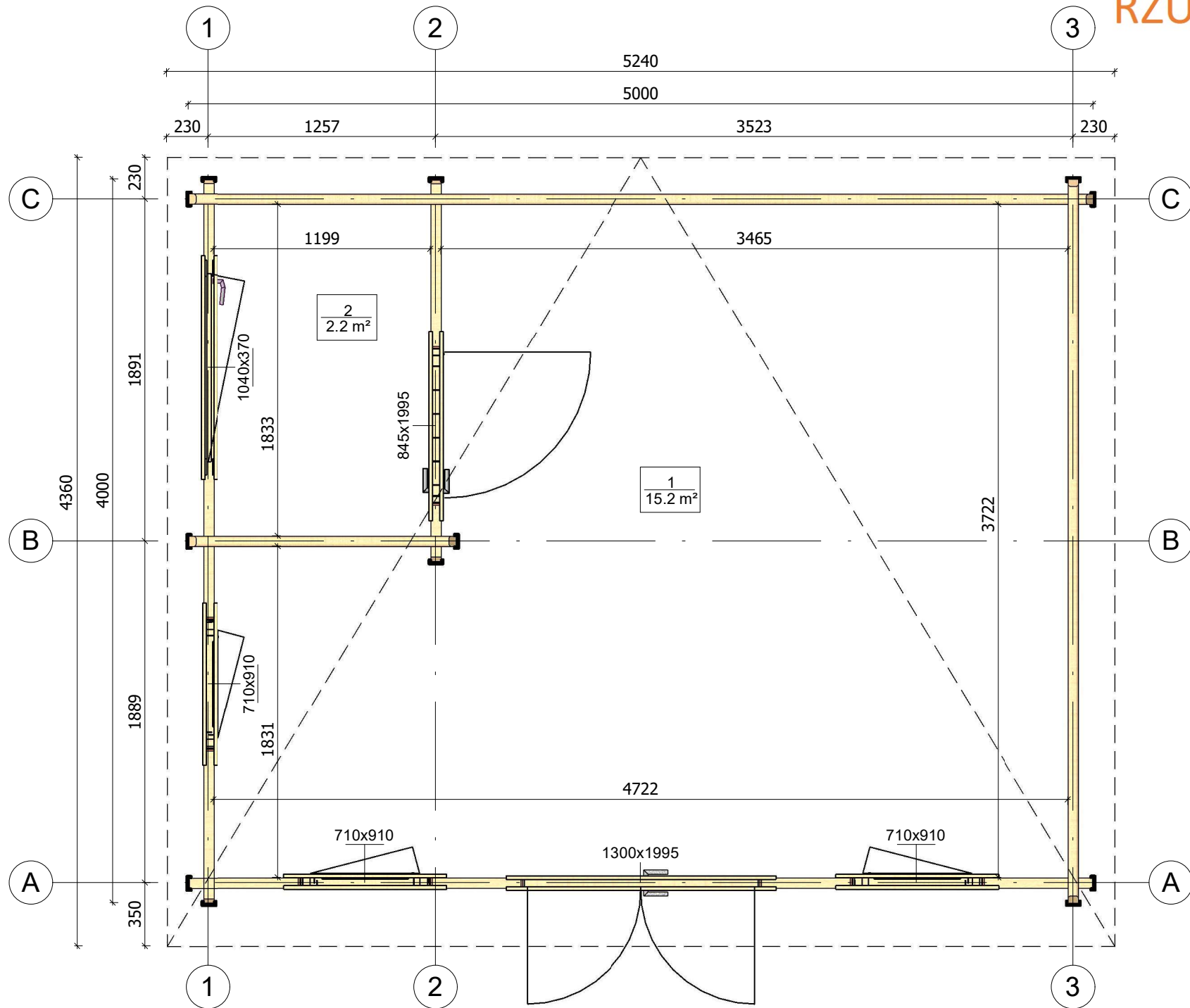

All interior area	17.4m2	Profile	58x135mm	Project	58_VSP14.1_5x4 BK	Scale
All roof area	22.9 m2	All terrace	-	2021-07-09 04:56:22	Drawing name	1 FLOOR PLAN
						1 : 30

PRZEKROJ

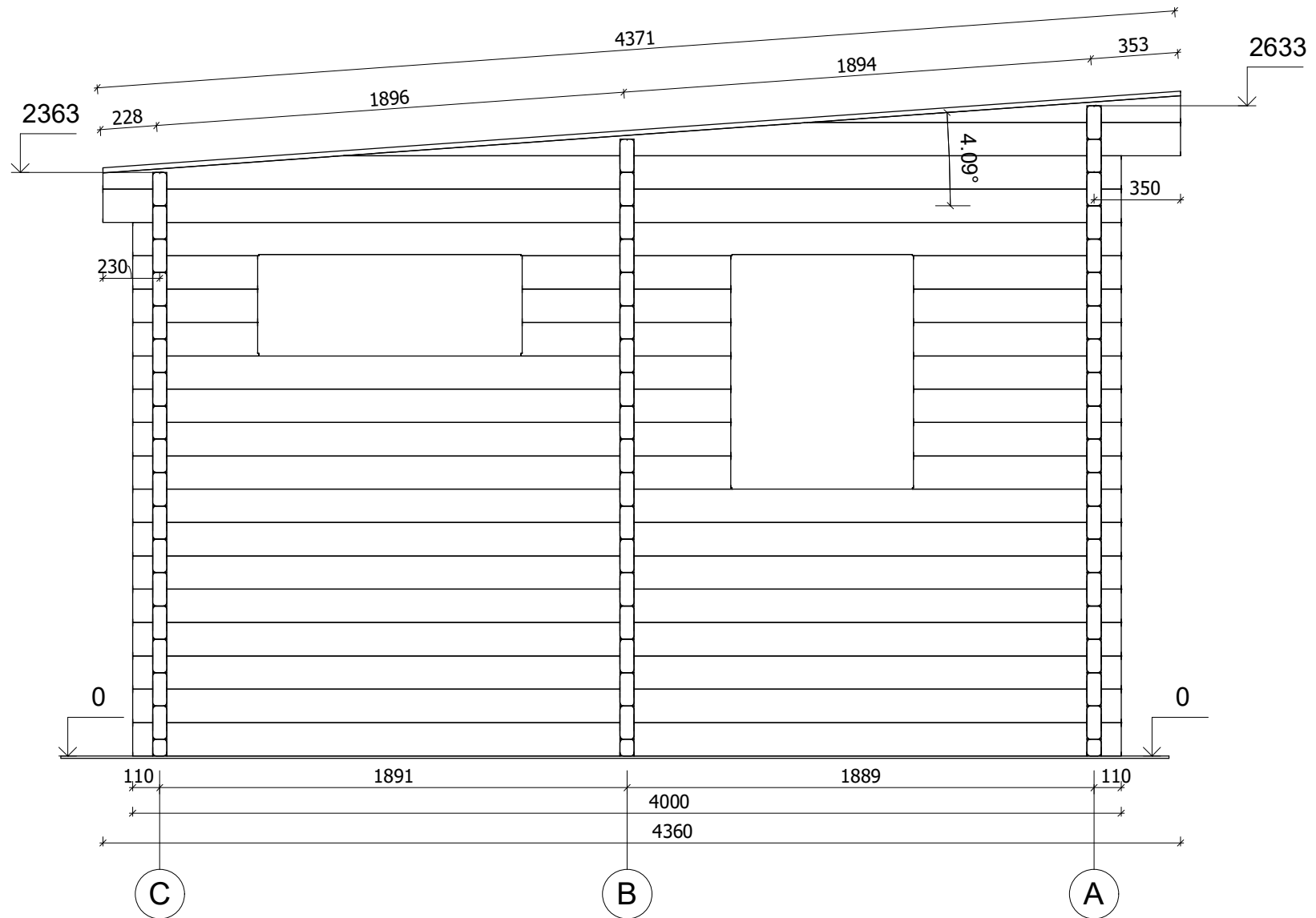

All interior area	17.4m ²	Profile	58x135mm	Project	58_VSP14.1_5x4 BK	Scale
All roof area	22.9 m ²	All terrace	-	2021-07-09 06:17:58	Drawing name	VERTICAL SECTION 1-CA
						1 : 25

PRZEKROJ

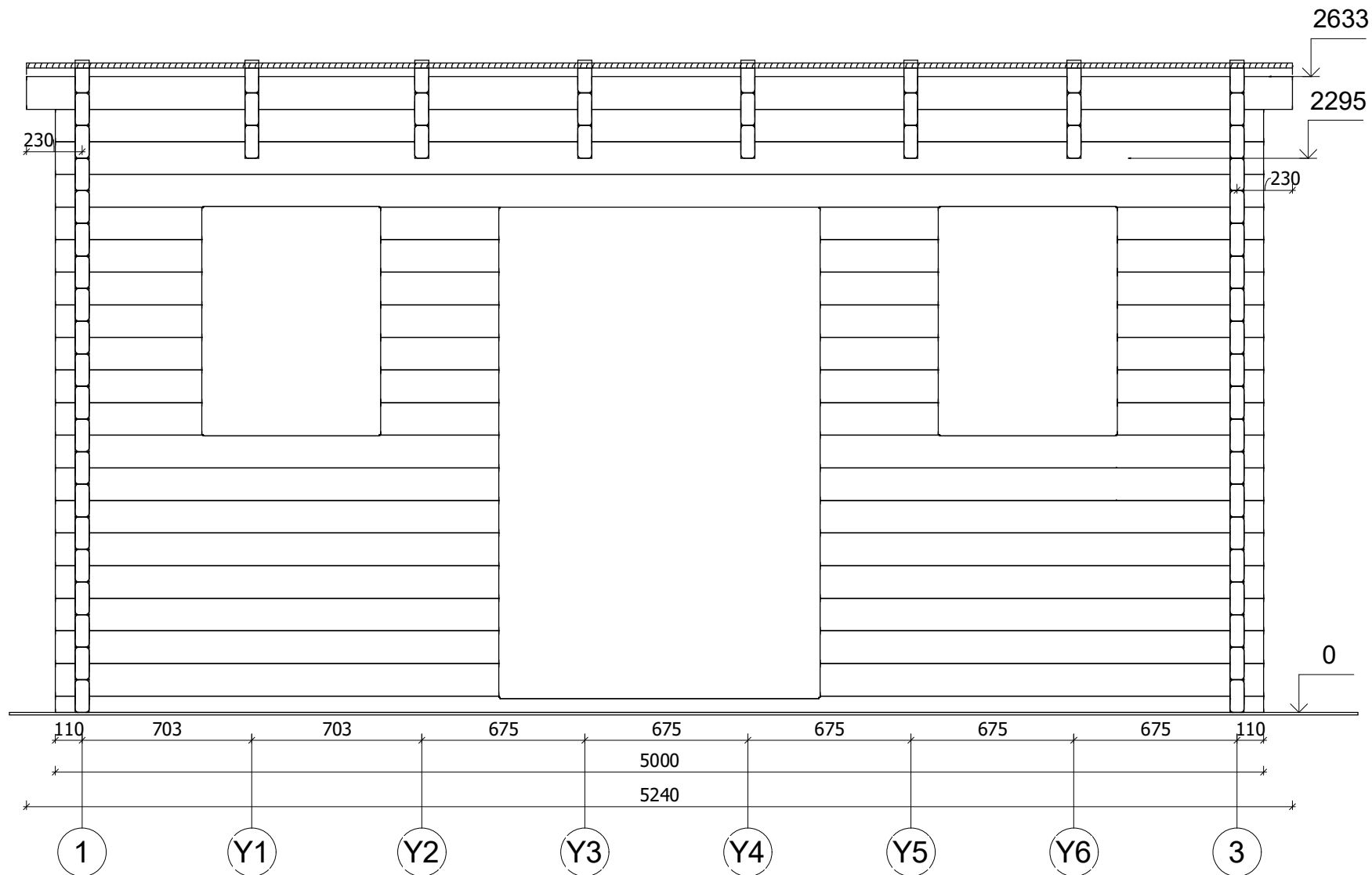

All interior area	17.4m ²	Profile	58x135mm	Project	58_VSP14.1_5x4 BK	Scale
All roof area	22.9 m ²	All terrace	-	2021-07-09 06:17:58	Drawing name	VERTICAL SECTION A-13
						1 : 25

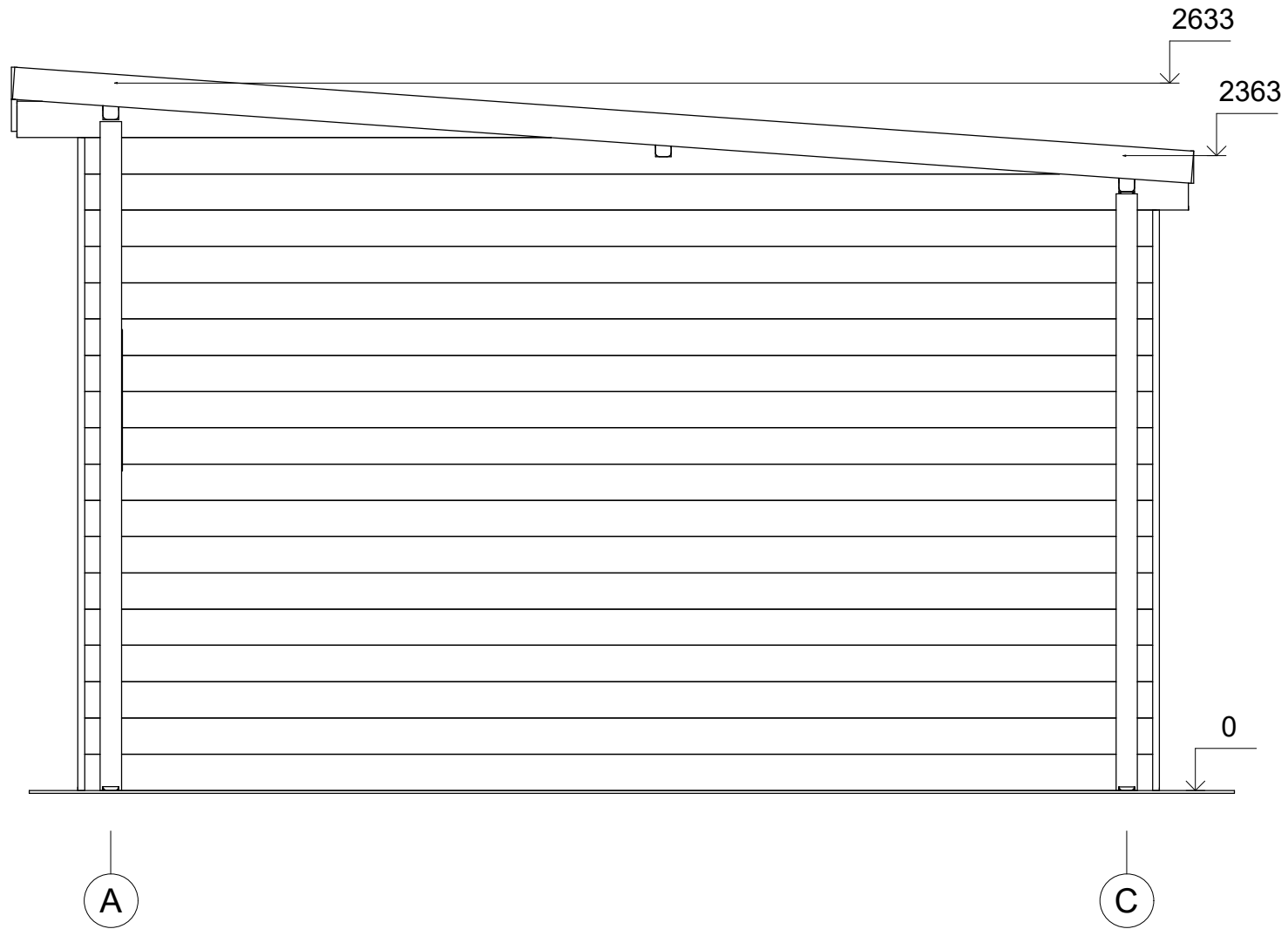

All interior area	17.4m ²	Profile	58x135mm	Project	58_VSP14.1_5x4 BK	Scale
All roof area	22.9 m ²	All terrace	-	2021-07-09 06:01:29	Drawing name	FACADE AC
						1 : 25

ELEWACJE

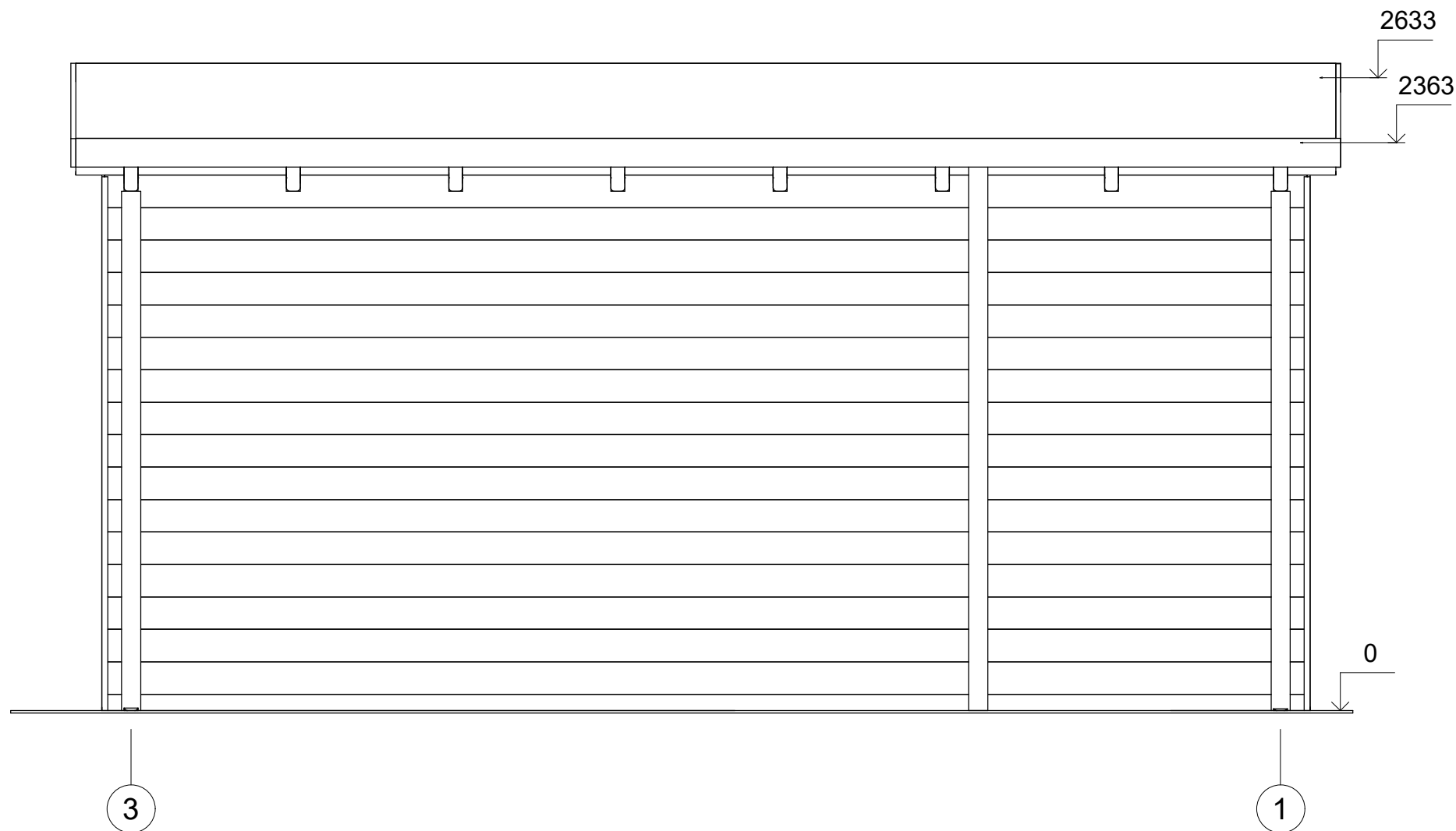

All interior area	17.4m2	Profile	58x135mm	Project	58_VSP14.1_5x4 BK	Scale
All roof area	22.9 m2	All terrace	-	2021-07-09 06:01:30	Drawing name	FACADE 31
						1 : 25

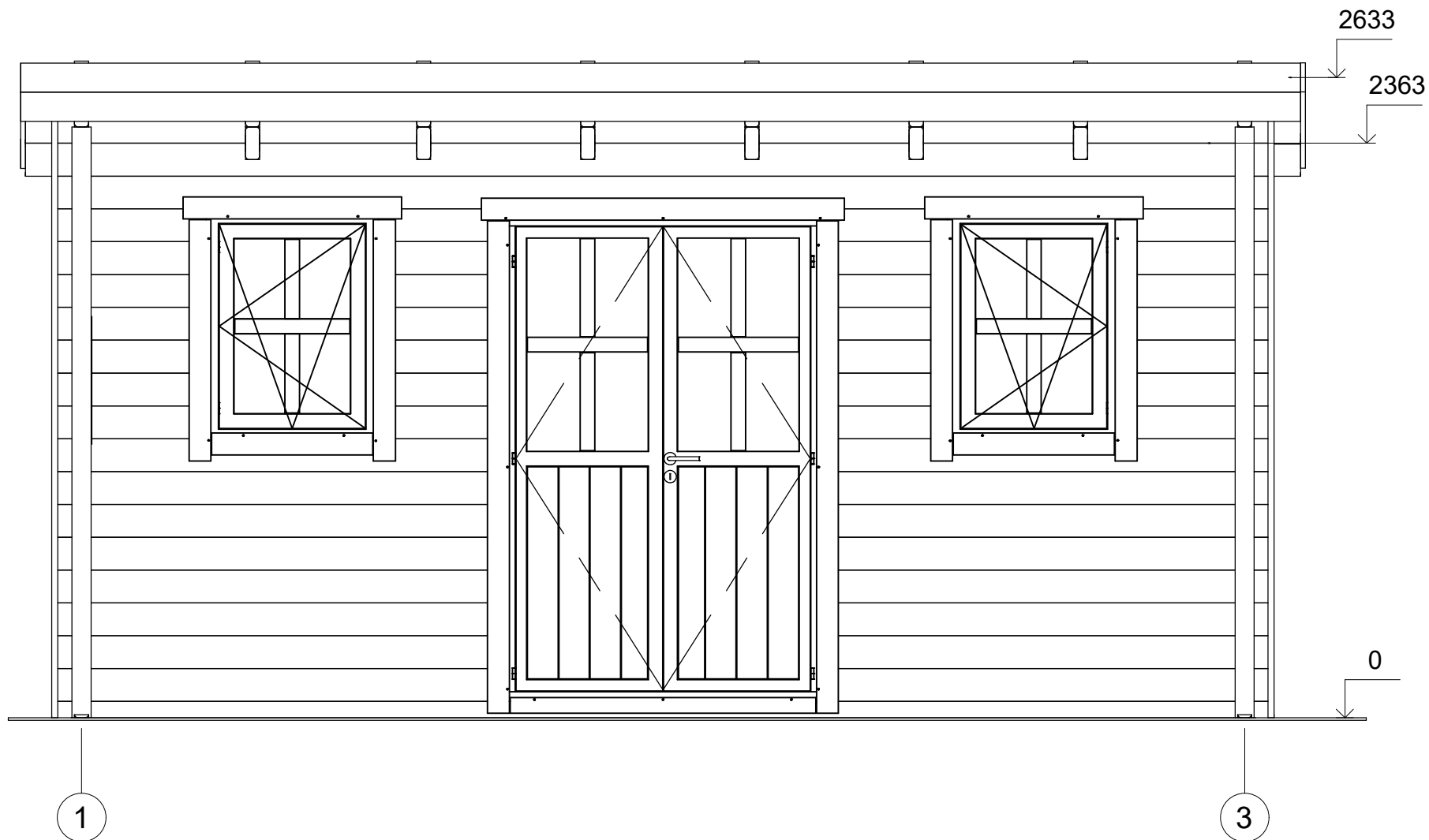

All interior area	17.4m ²	Profile	58x135mm	Project	58_VSP14.1_5x4 BK	Scale
All roof area	22.9 m ²	All terrace	-	2021-07-09 06:01:30	Drawing name	FACADE 13
						1 : 25

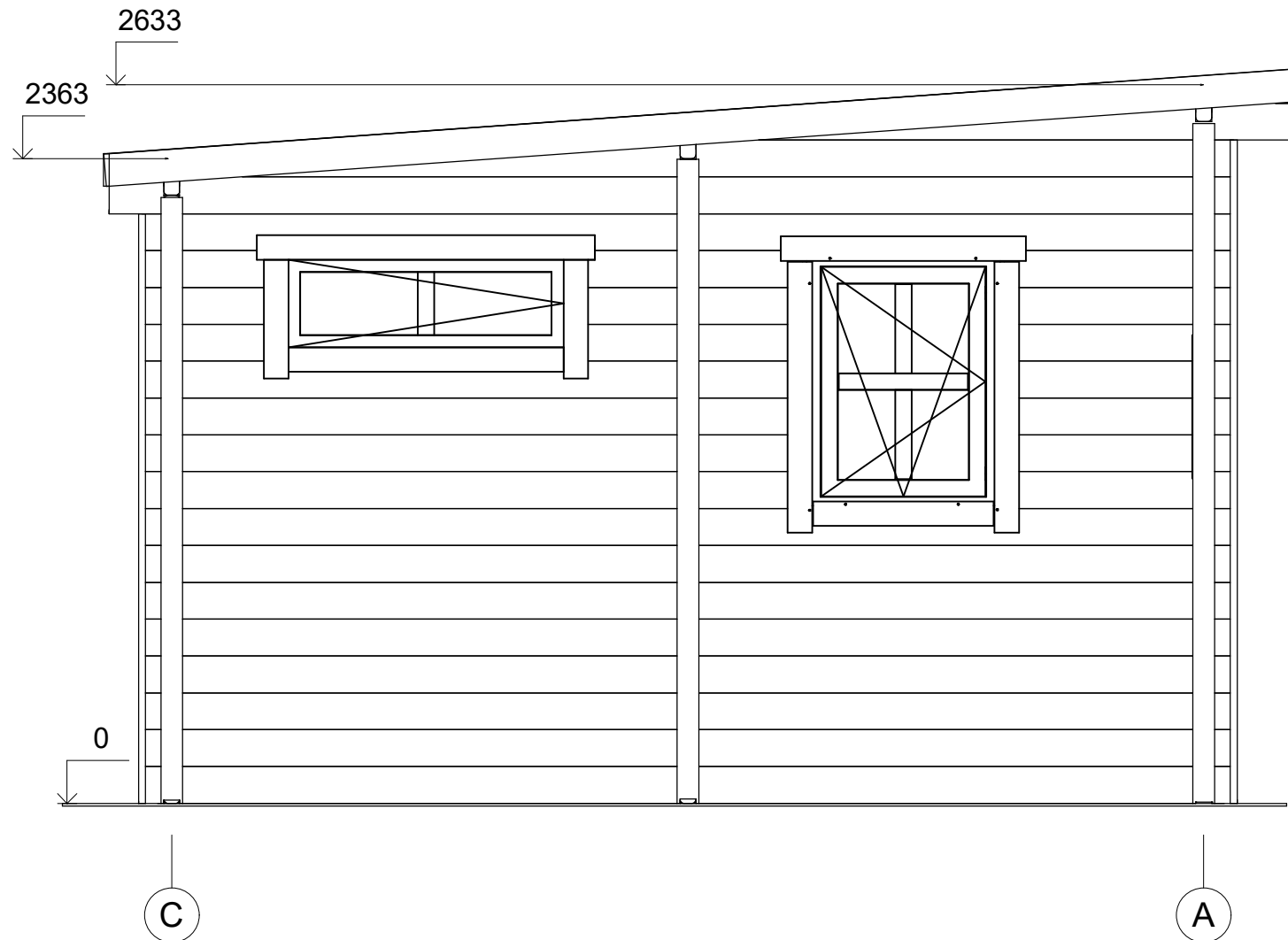

All interior area	17.4m2	Profile	58x135mm	Project	58_VSP14.1_5x4 BK	Scale
All roof area	22.9 m2	All terrace	-	2021-07-09 06:01:30	Drawing name	FACADE CA
						1 : 25