



Dom letniskowy BUK VSP54
14 x 7 m, 58 mm, Pełny zestaw
PREMIUM

Produkt #VSP54_14x7_58

127440.00 zł

~~134720.00 zł~~ / Zaoszczędzisz : 7280.00 zł

Najniższa cena w ciągu ostatnich 30 dni **134720.00 zł**

Cena obowiązuje przez 15 dni

<https://domkiekoarchitektura.pl/dom-letniskowy-buk-vsp54>



Opis	WARTOŚĆ
Grubość ścian	58 mm
Wymiary ścian (szerokość x długość)	14 x 7m
Wysokość ścian	2498 mm
Wysokość do kalenicy	3308 mm
Powierzchnia podłogi	73,7 m ² + 12 m ² taras
Powierzchnia dachu	98,6 m ²
Kąt nachylenia dachu	7 ° odpowiada 12 %
Obliczone obciążenie konstrukcji dachu	150 kg/m ²
Okna	Szt. / stronę otwarcia sprawdź według rysunków projektu
Drzwi	Szt. / stronę otwarcia sprawdź według rysunków projektu
Zastosowane szkło	Podwójne zespolone
Wypust dachowy	Sprawdź według rysunków projektu
Powierzchnia zewnętrzna (ściany)	115 m ²
Powierzchnia wewnętrzna (ściany)	309 m ²
Poziom wilgotności drewna	~ 18 %

Wymiary i waga opakowania

H 880 x B 1200 x L 6000 mm = 1410 kg

H 680 x B 1200 x L 6000 mm = 1410 kg

H 790 x B 1200 x L 6000 mm = 1410 kg

H 640 x B 1200 x L 6000 mm = 1410 kg

Zestaw produktu

P

- Hydroizolacja na fundament pod podwaliny
- Podwaliny fundamentów płaskich
- Deska podłogowa grubości ok 18 mm z pióro wpustem
- Zestaw listwy przypodłogowej
- Zestaw profilowanych balików ścian:
Balik 58 mm z podwójnym piórem wpust
- Schody lub drabina na antresolę lub piętro, zmienna w zależności od planów i modelu
- Podłoga piętra z litego drewna grubości ok 18 mm z pióro wpustem
- Deska dachowa grubości ok 18 mm z pióro wpustem
- Zestaw elementów wykończeniowych z drewna: deska czołowa dachu, dekoracja dachu, deska czołowa więźby dachowej oraz listwa przysufitowa
- Papa bitumiczna na pokrycie dachowe w rolkach, przybijana
- Zestaw elementów montażowych
- Materiały uszczelniające: taśma do uszczelniania drzwi, okien oraz narożników od wewnątrz; silikon do narożników na zewnątrz oraz uszczelniania ścian
- Próg metalowy do drzwi wejściowych
- Zestaw okien i drzwi z podwójną szybą, drzwi wewnętrzne całkowicie drewniane. Stronę otwarcia drzwi i okien prosimy sprawdzić według rysunków projektu
- Podwójna uszczelka gumowa do dodatkowej ochrony okien i drzwi przed deszczem i wiatrem oraz zestaw zamków i klamek
- Zestaw do montażu tarasu z deski grubości ok 18 mm

Tel.: +48 856 723 031

Kontakt mailowy: sklep@domyekoarchitektura.pl
www.domkiekoarchitektura.pl

3D WIZUALIZACJA

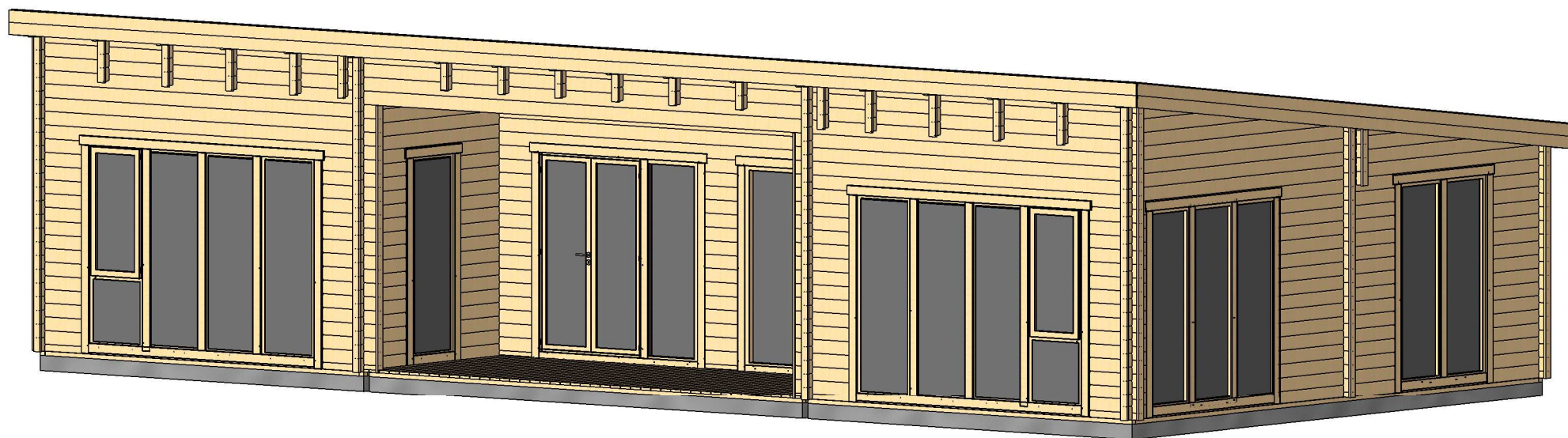

All interior area	73.7 m ²	Profile	58x135mm	Project	58_VSP54_14x7 BK	Scale
All roof area	98.6 m ²	All terrace	12 m ²	2019-12-13 04:28:56	Drawing name	3D VISUALIZATION

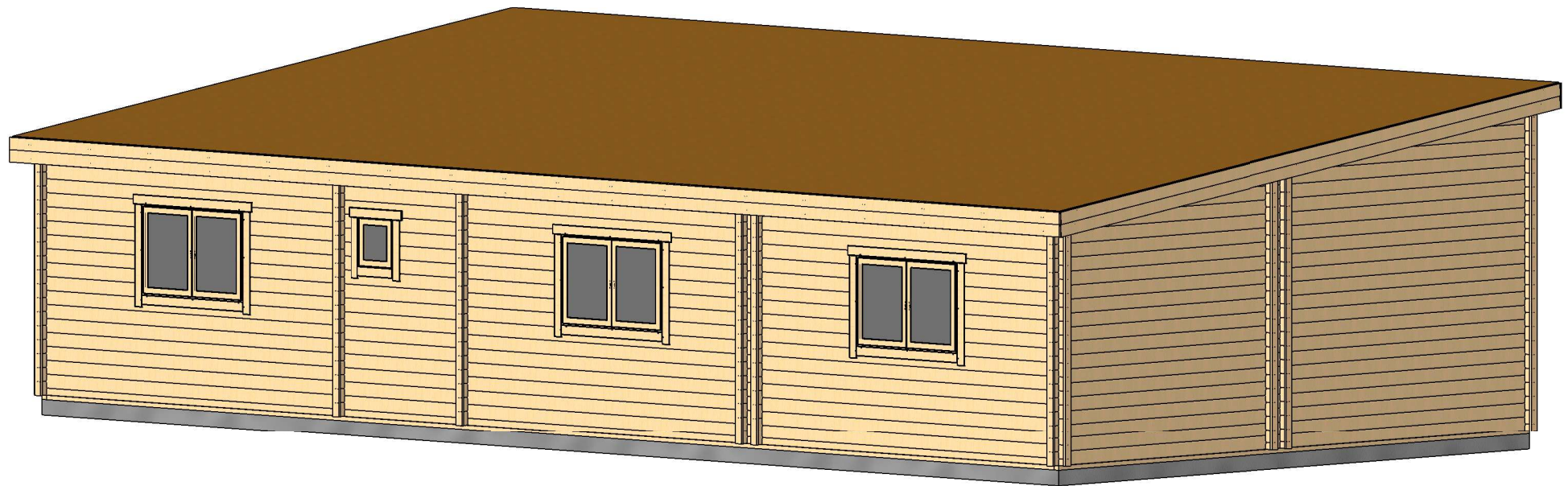

All interior area	73.7 m ²	Profile	58x135mm	Project	58_VSP54_14x7 BK	Scale
All roof area	98.6 m ²	All terrace	12 m ²	2019-12-13 04:28:59	Drawing name	3D VISUALIZATION

RZUT PLANU

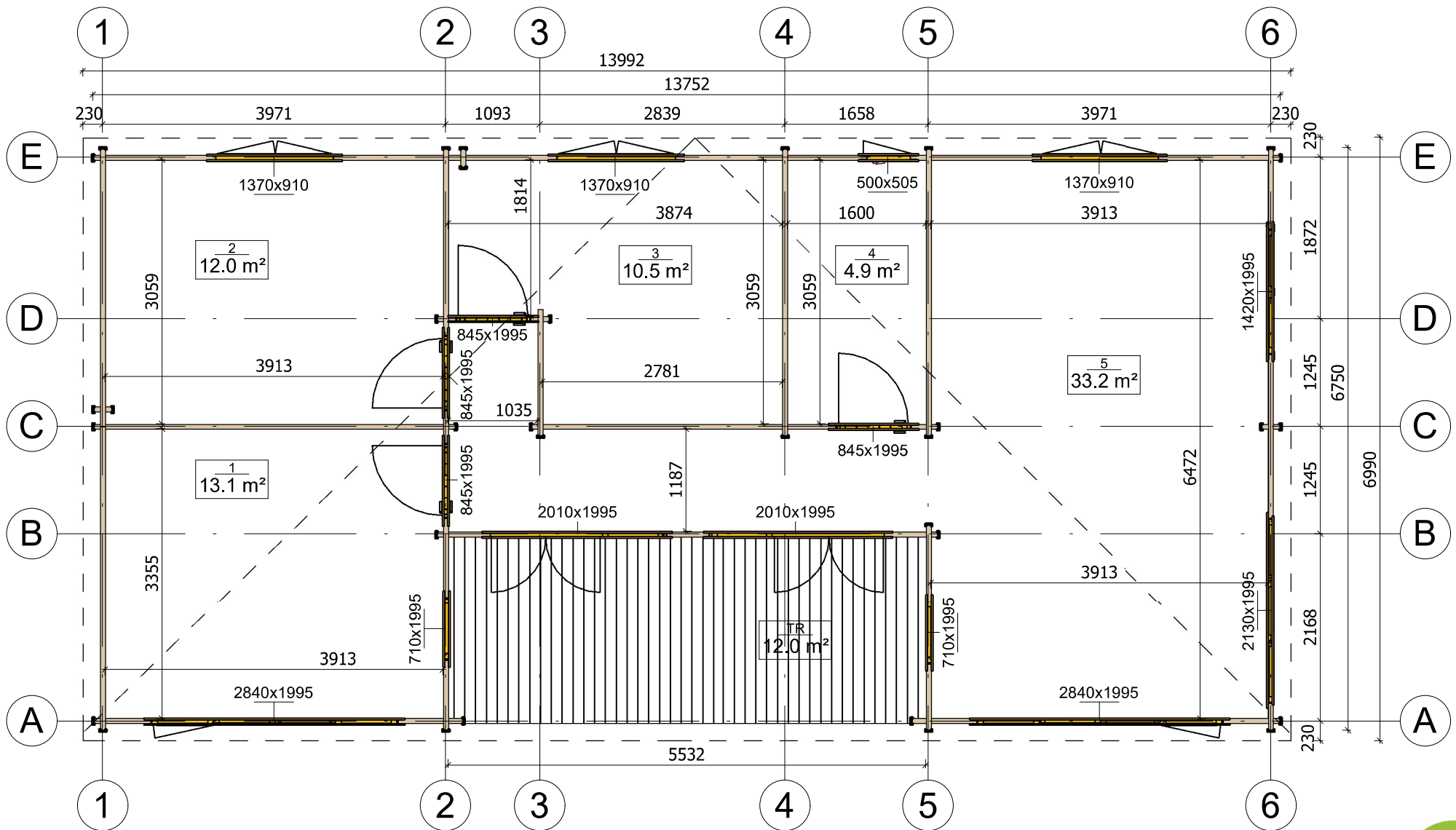

All interior area	73.7 m ²	Profile	58x135mm	Project	58_VSP54_14x7 BK	Scale
All roof area	98.6 m ²	All terrace	12 m ²	2019-12-13 04:19:56	Drawing name	1 FLOOR PLAN
						1 : 65

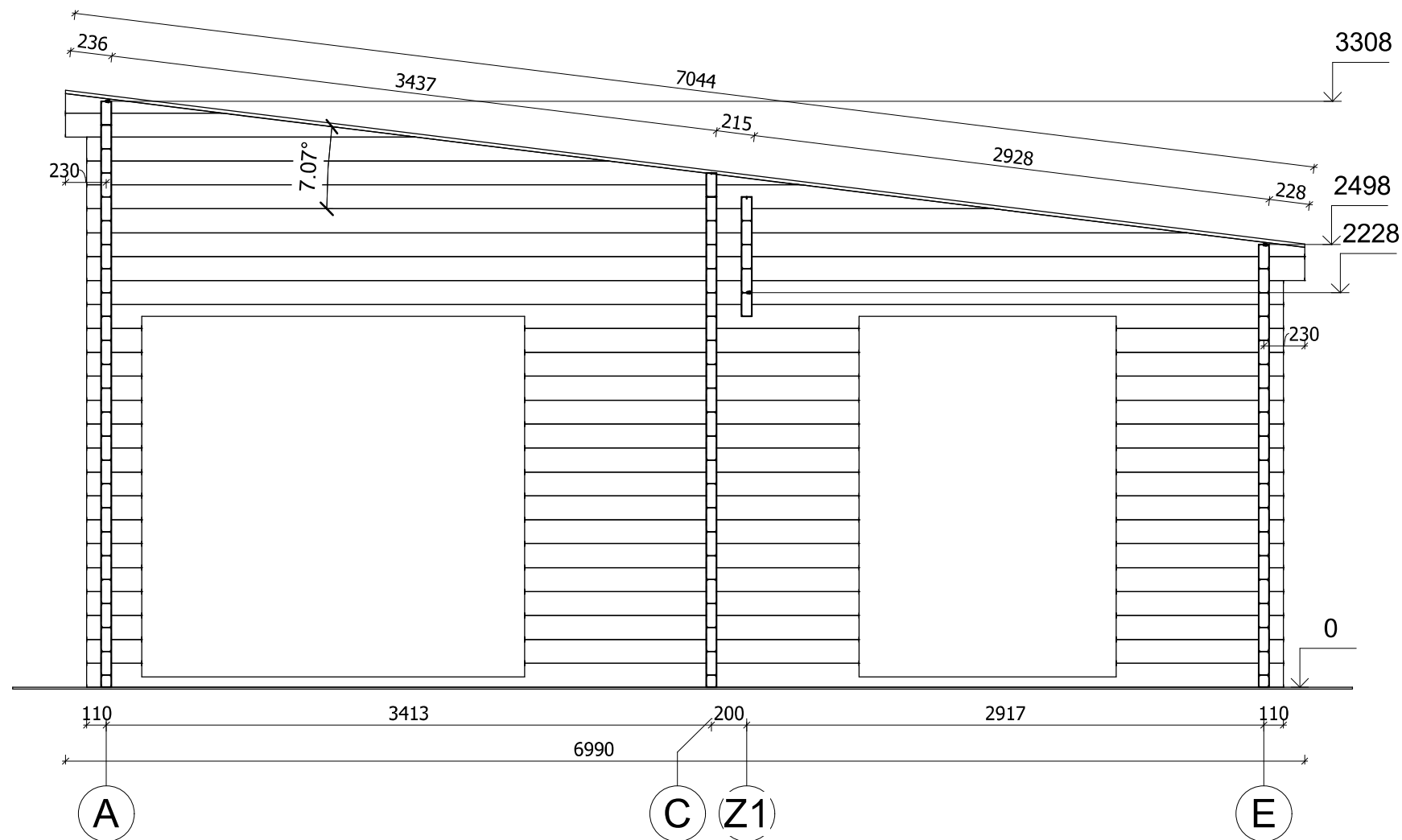

Interior area	73.7 m ²	Profile	58x135mm	Project	58_VSP54_14x7 BK	Scale
Roof area	98.6 m ²	Terrace	12.0 m ²	2019-12-13 15:27:15	Drawing name	VERTICAL SECTION AE
						1 : 35

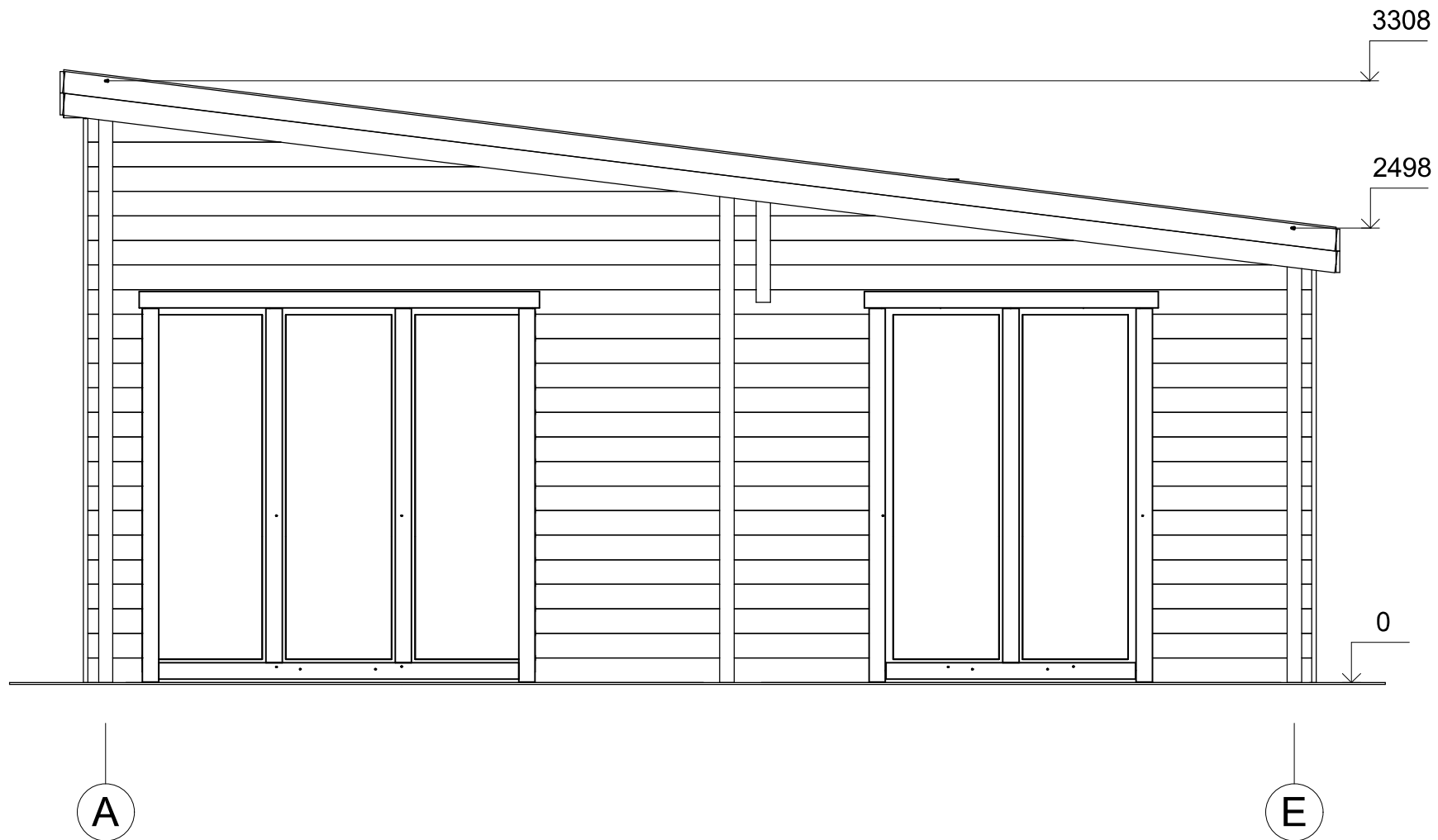

Interior area	73.7 m ²	Profile	58x135mm	Project	58_VSP54_14x7 BK	Scale
Roof area	98.6 m ²	Terrace	12.0 m ²	2019-12-13 15:05:33	Drawing name	FACADE AE
						1 : 35

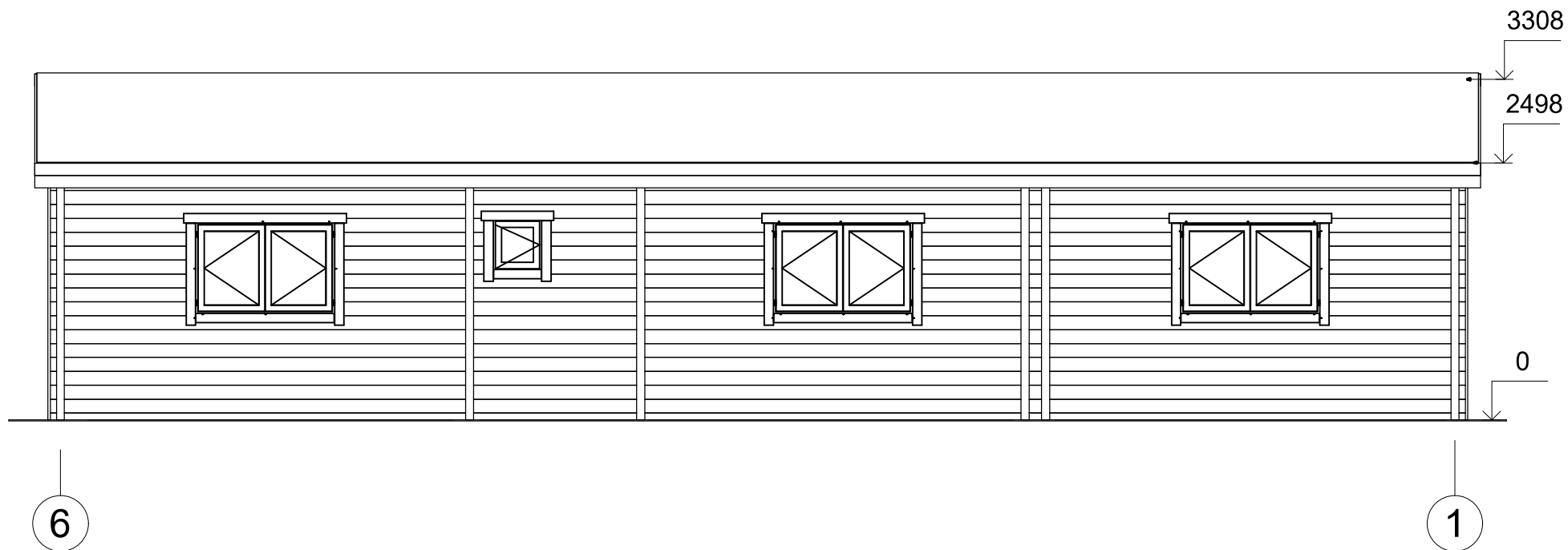

Interior area	73.7 m ²	Profile	58x135mm	Project	58_VSP54_14x7 BK	Scale
Roof area	98.6 m ²	Terrace	12.0 m ²	2019-12-13 15:05:34	Drawing name	FACADE 61
						1 : 60

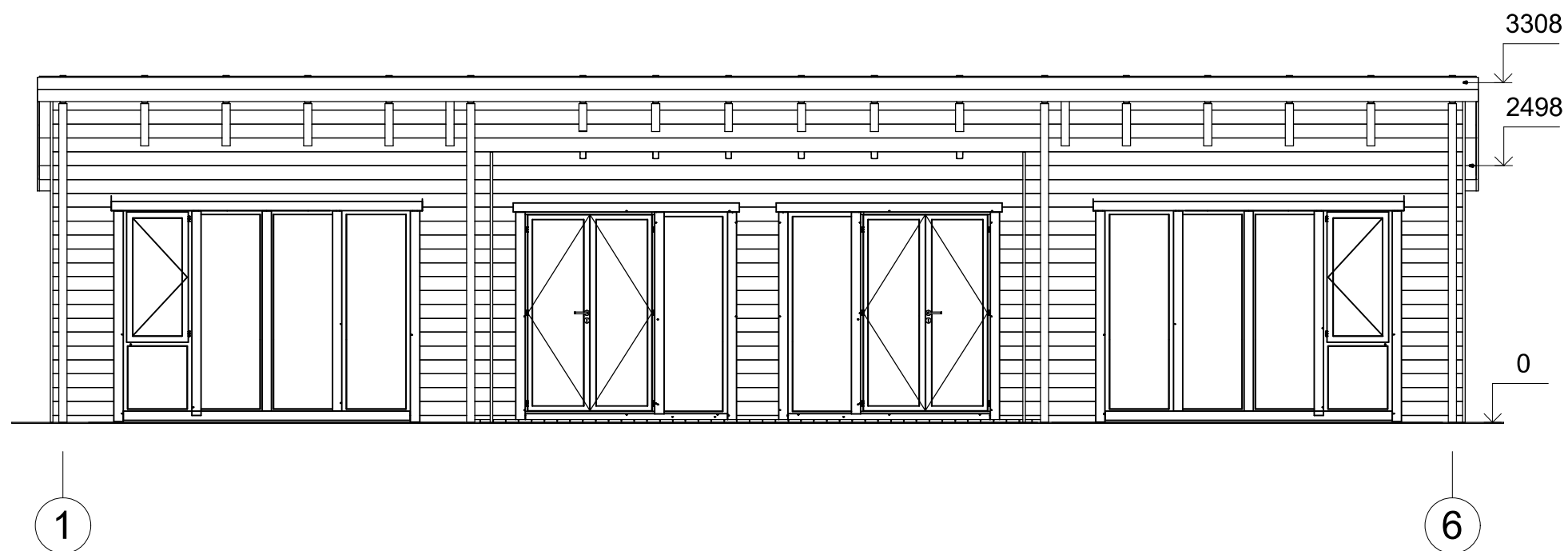

Interior area	73.7 m ²	Profile	58x135mm	Project	58_VSP54_14x7 BK	Scale
Roof area	98.6 m ²	Terrace	12.0 m ²	2019-12-13 15:05:35	Drawing name	FACADE 16
						1 : 60

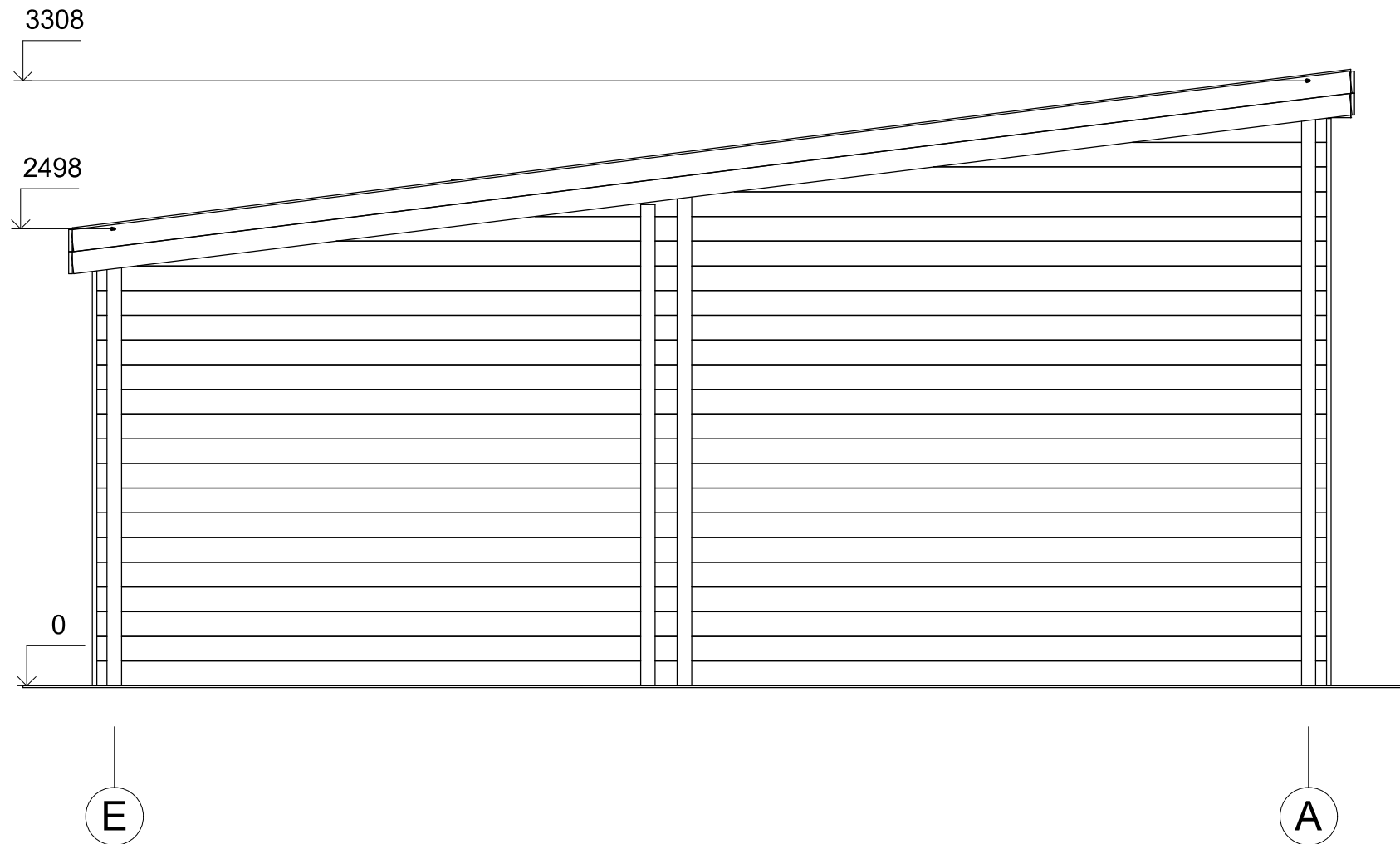

Interior area	73.7 m ²	Profile	58x135mm	Project	58_VSP54_14x7 BK	Scale
Roof area	98.6 m ²	Terrace	12.0 m ²	2019-12-13 15:05:36	Drawing name	FACADE EA
						1 : 35