



Dom letniskowy DYMIN VSP26
9,5 x 7,9 m, 44 mm, Pełny
zestaw PREMIUM

Produkt #VSP26_9,5x7,9_44

81200.00 zł

86880.00-zł / Zaoszczędzisz : 5680.00 zł

Najniższa cena w ciągu ostatnich 30 dni **86880.00 zł**

Cena obowiązuje przez 15 dni

<https://domkiekoarchitektura.pl/dom-letniskowy-dymin-vsp26>



Opis	WARTOŚĆ
Grubość ścian	44 mm
Wymiary ścian (szerokość x długość)	9,5 x 7,9m
Wysokość ścian	2486 mm
Wysokość do kalenicy	3361 mm
Powierzchnia podłogi	50,7 m ² + 18,2 m ² taras
Powierzchnia dachu	72,7 m ²
Kąt nachylenia dachu	5 ° odpowiada 8 %
Obliczone obciążenie konstrukcji dachu	150 kg/m ²
Okna	Szt. / stronę otwarcia sprawdź według rysunków projektu
Drzwi	Szt. / stronę otwarcia sprawdź według rysunków projektu
Zastosowane szkło	Podwójne zespolone
Wypust dachowy	Sprawdź według rysunków projektu
Powierzchnia zewnętrzna (ściany)	72 m ²
Powierzchnia wewnętrzna (ściany)	184 m ²
Poziom wilgotności drewna	~ 18 %

Wymiary i waga opakowania

H 510 x B 1200 x L 6000 mm = 1210 kg

H 640 x B 1200 x L 6000 mm = 1210 kg

H 740 x B 1200 x L 6000 mm = 1210 kg

H 900 x B 1200 x L 4500 mm = 1190 kg

H 920 x B 1200 x L 4500 mm = 1190 kg

Zestaw produktu

P

- Hydroizolacja na fundament pod podwaliny
- Podwaliny fundamentów płaskich
- Deska podłogowa grubości ok 18 mm z pióro wpustem
- Zestaw listwy przypodłogowej
- Zestaw profilowanych balików ścian:
Balik 44 mm z podwójnym piórem wpust
- Schody lub drabina na antresolę lub piętro, zmienna w zależności od planów i modelu
- Podłoga piętra z litego drewna grubości ok 18 mm z pióro wpustem
- Deska dachowa grubości ok 18 mm z pióro wpustem
- Zestaw elementów wykończeniowych z drewna: deska czołowa dachu, dekoracja dachu, deska czołowa więźby dachowej oraz listwa przysufitowa
- Papa bitumiczna na pokrycie dachowe w rolkach, przybijana
- Zestaw elementów montażowych
- Materiały uszczelniające: taśma do uszczelniania drzwi, okien oraz narożników od wewnątrz; silikon do narożników na zewnątrz oraz uszczelniania ścian
- Próg metalowy do drzwi wejściowych
- Zestaw okien i drzwi z podwójną szybą, drzwi wewnętrzne całkowicie drewniane. Stronę otwarcia drzwi i okien prosimy sprawdzić według rysunków projektu
- Podwójna uszczelka gumowa do dodatkowej ochrony okien i drzwi przed deszczem i wiatrem oraz zestaw zamków i klamek
- Zestaw do montażu tarasu z deski grubości ok 18 mm

Tel.: +48 856 723 031

Kontakt mailowy: sklep@domkiekoarchitektura.pl
www.domkiekoarchitektura.pl

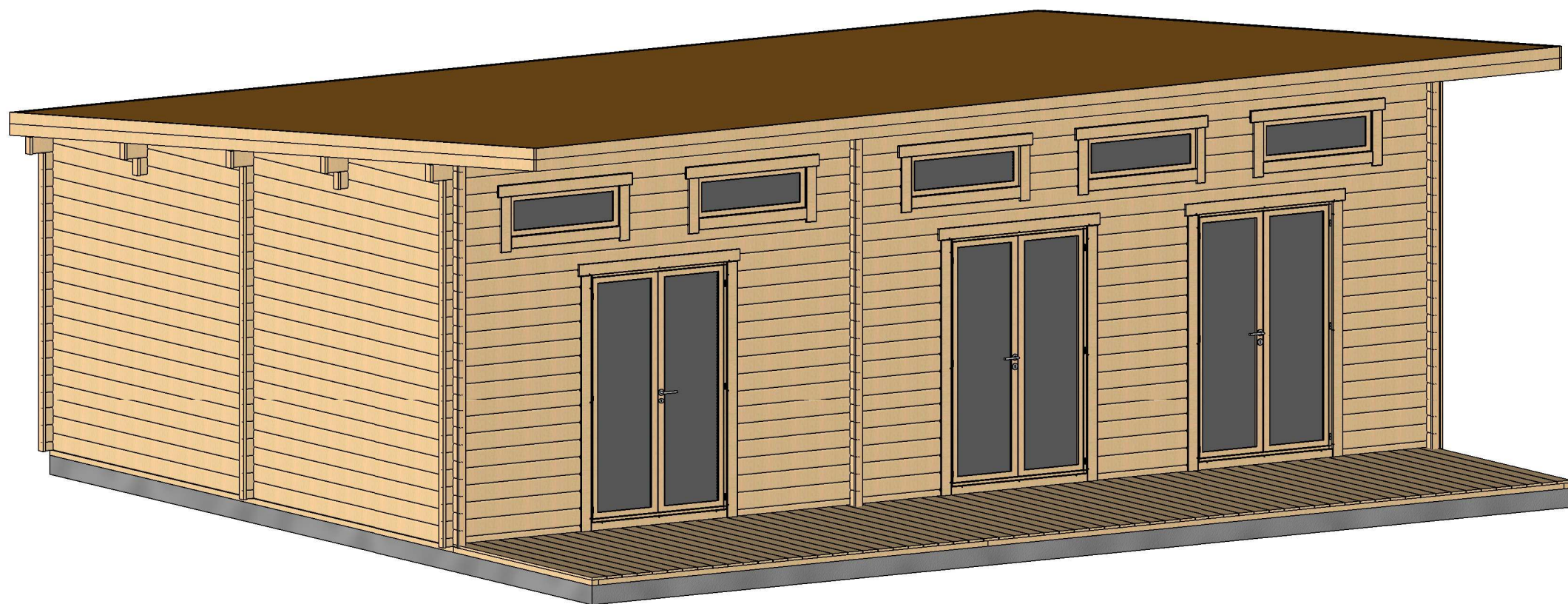

Profile	44x135mm	Project	44_VSP26_9.5x7.9	Scale
	2019-08-05 10:33:27	Drawing name	3D VISUALIZATION 1	

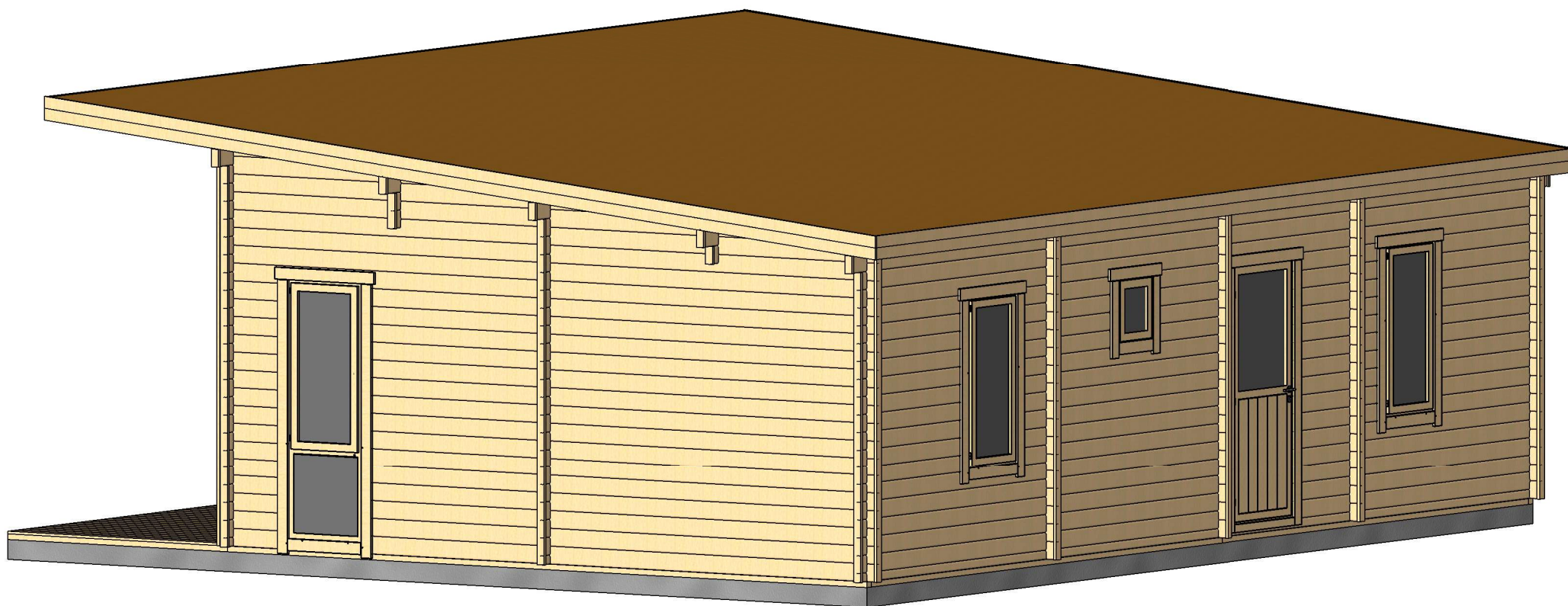

Profile	44x135mm	Project	44_VSP26_9.5x7.9	Scale
	2019-08-05 10:33:29	Drawing name	3D VISUALIZATION 2	

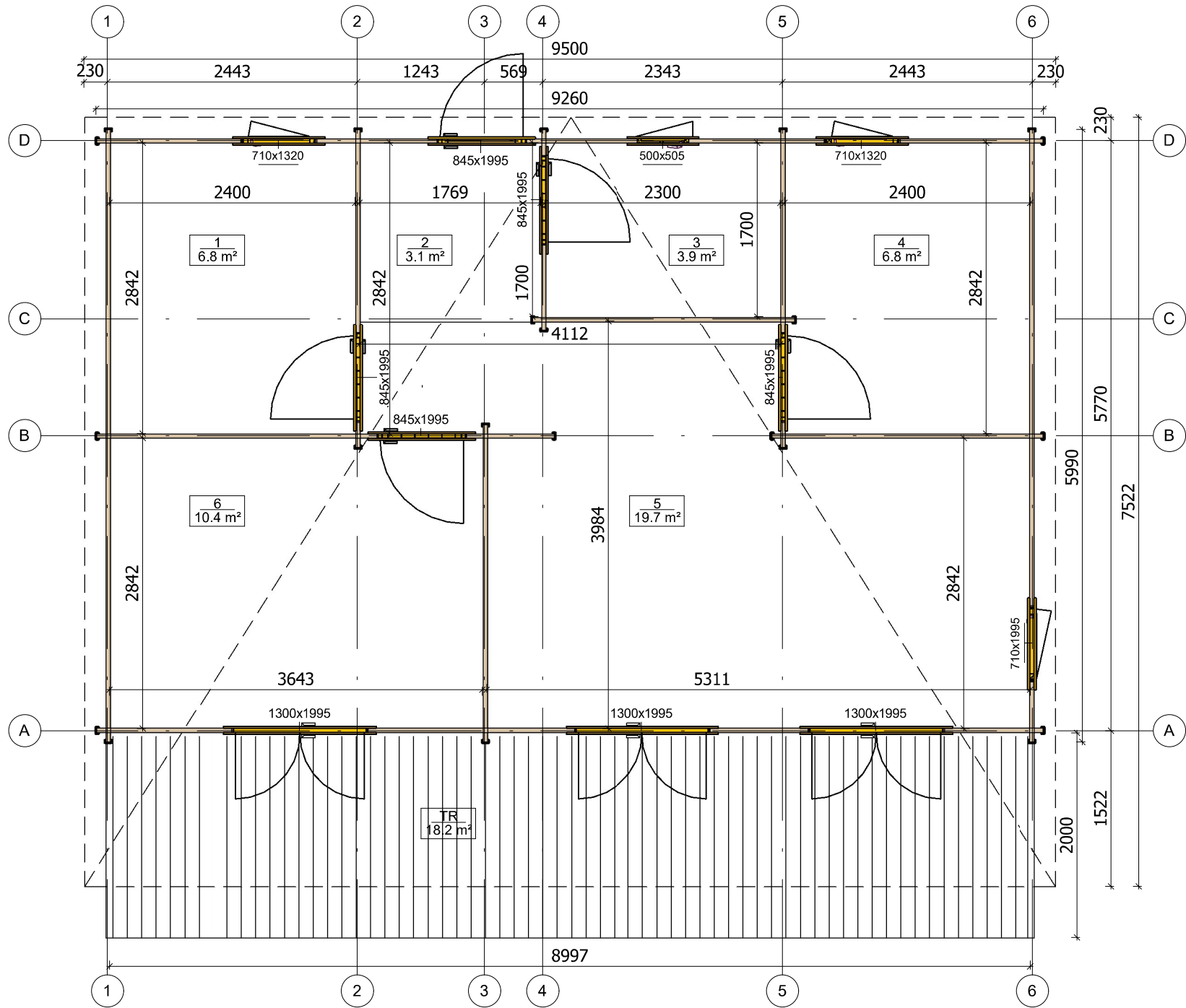

Profile	44x135mm	Project	44_VSP26_9.5x7.9	Scale
	2019-08-05 10:29:04	Drawing name	1 FLOOR PLAN	1 : 55

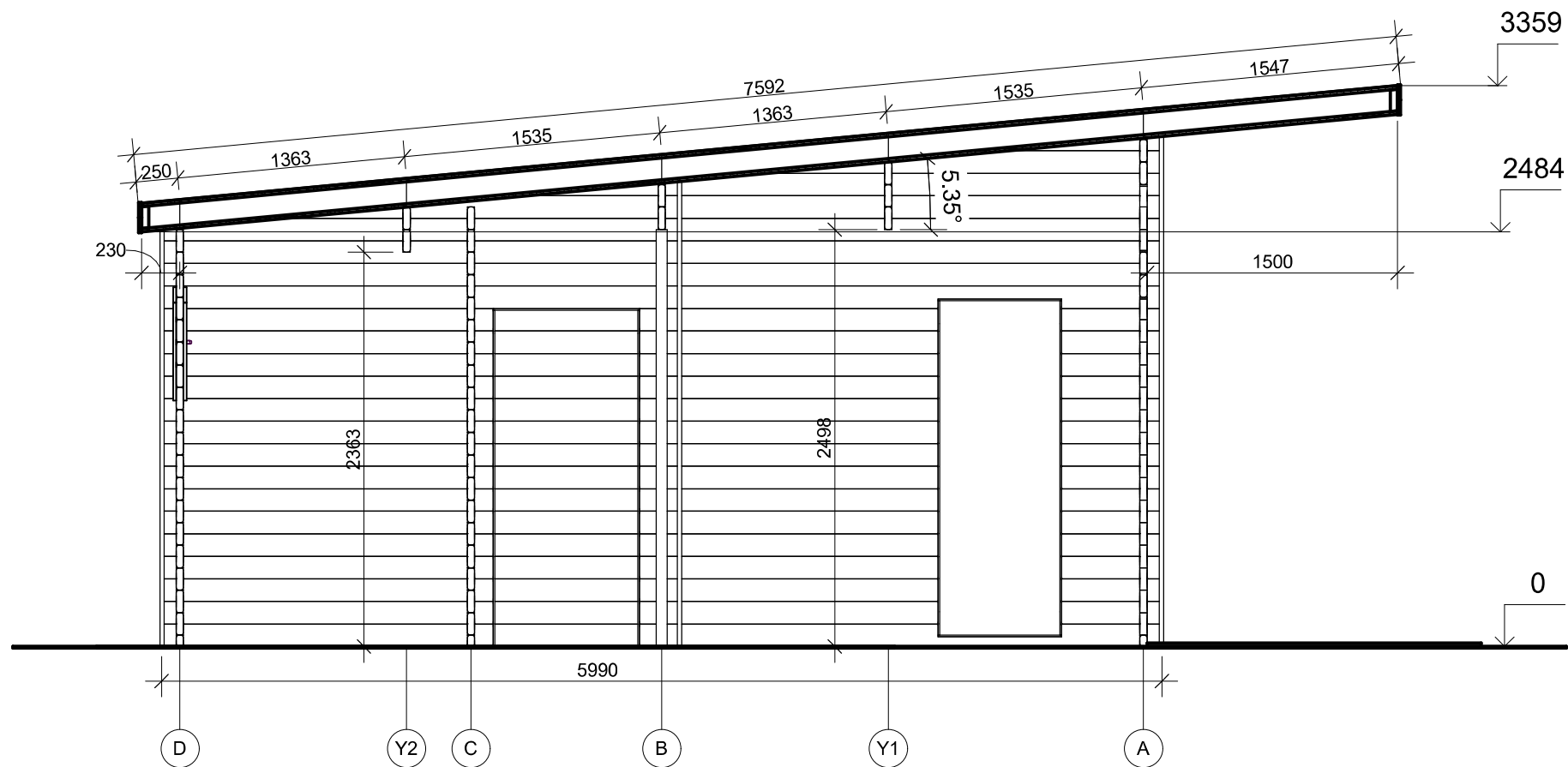

Profile	44x135mm	Project	44_VSP26_9.5x7.9	Scale
	27/11/2018 12:00:42	Drawing name	VERTICAL SECTION - D-A	1 : 40

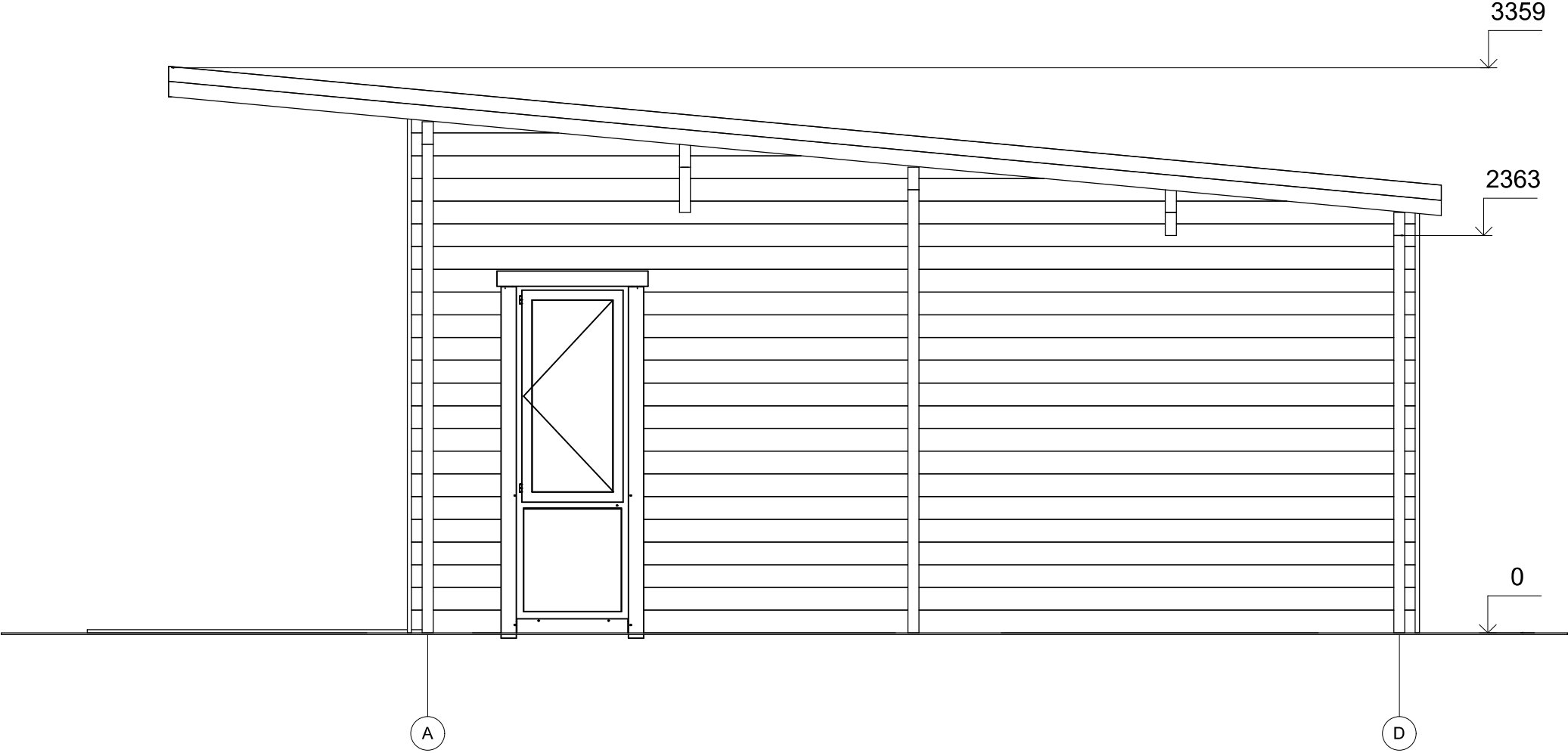

Profile	44x135mm	Project	44_VSP26_9.5x7.9	Scale
	2019-08-05 10:42:26	Drawing name	FACADE AD	1 : 35

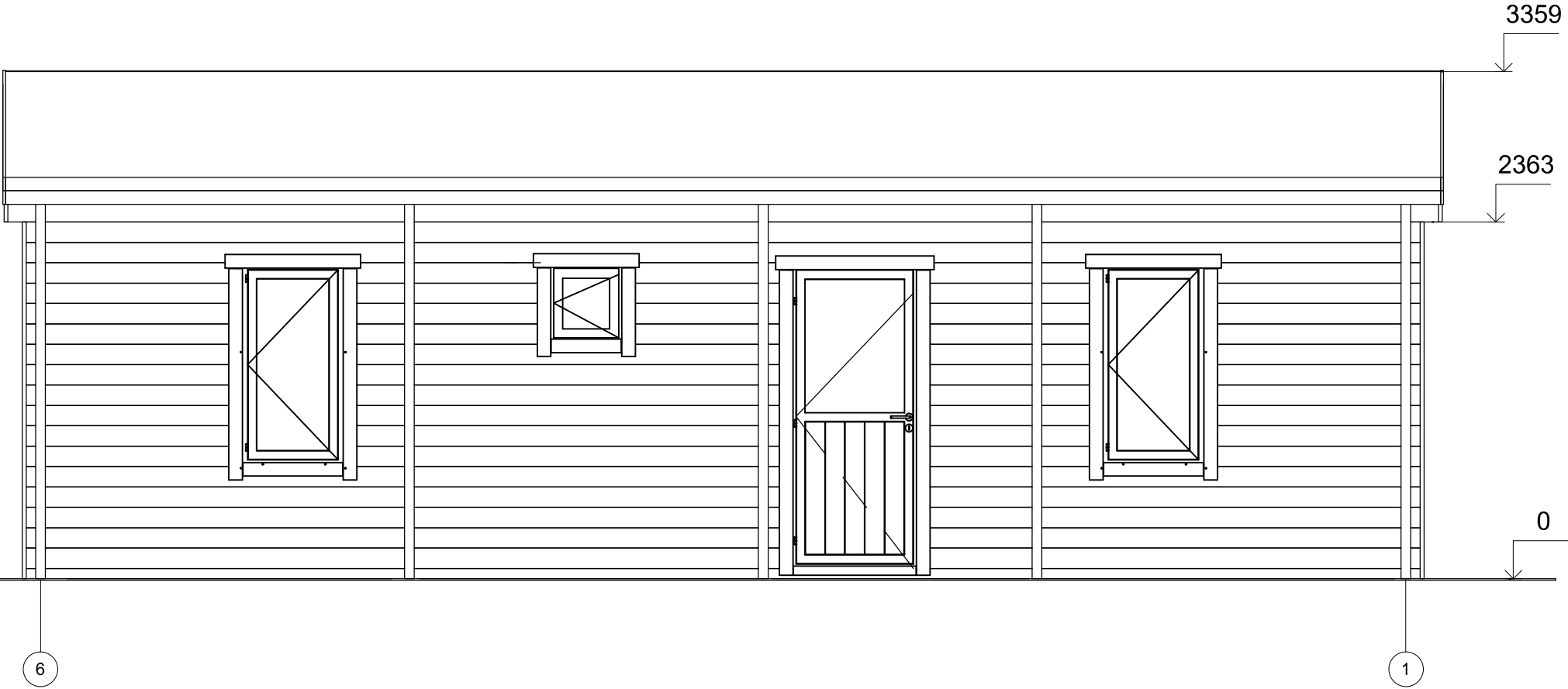

Profile	44x135mm	Project	44_VSP26_9.5x7.9	Scale
	2019-08-05 10:42:27	Drawing name	FACADE 61	1 : 40

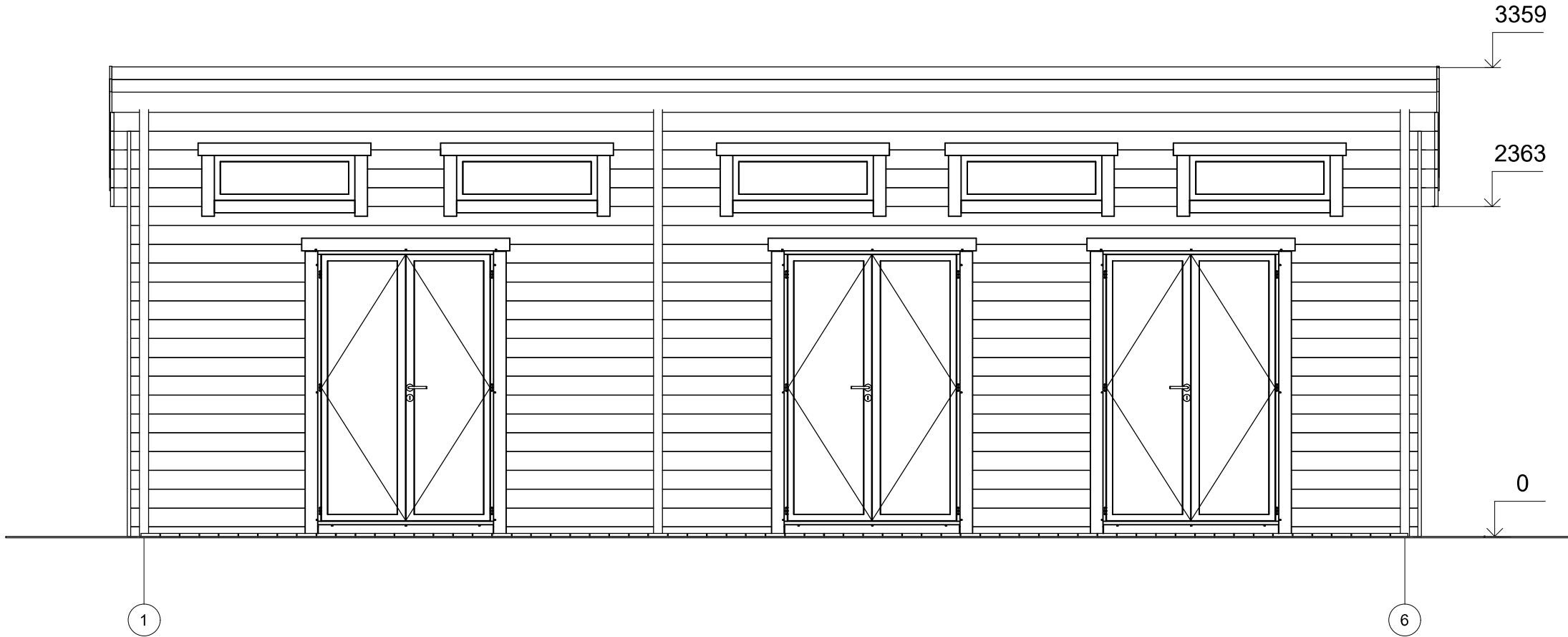

Profile	44x135mm	Project	44_VSP26_9.5x7.9	Scale
	2019-08-05 10:42:27	Drawing name	FACADE 16	1 : 40

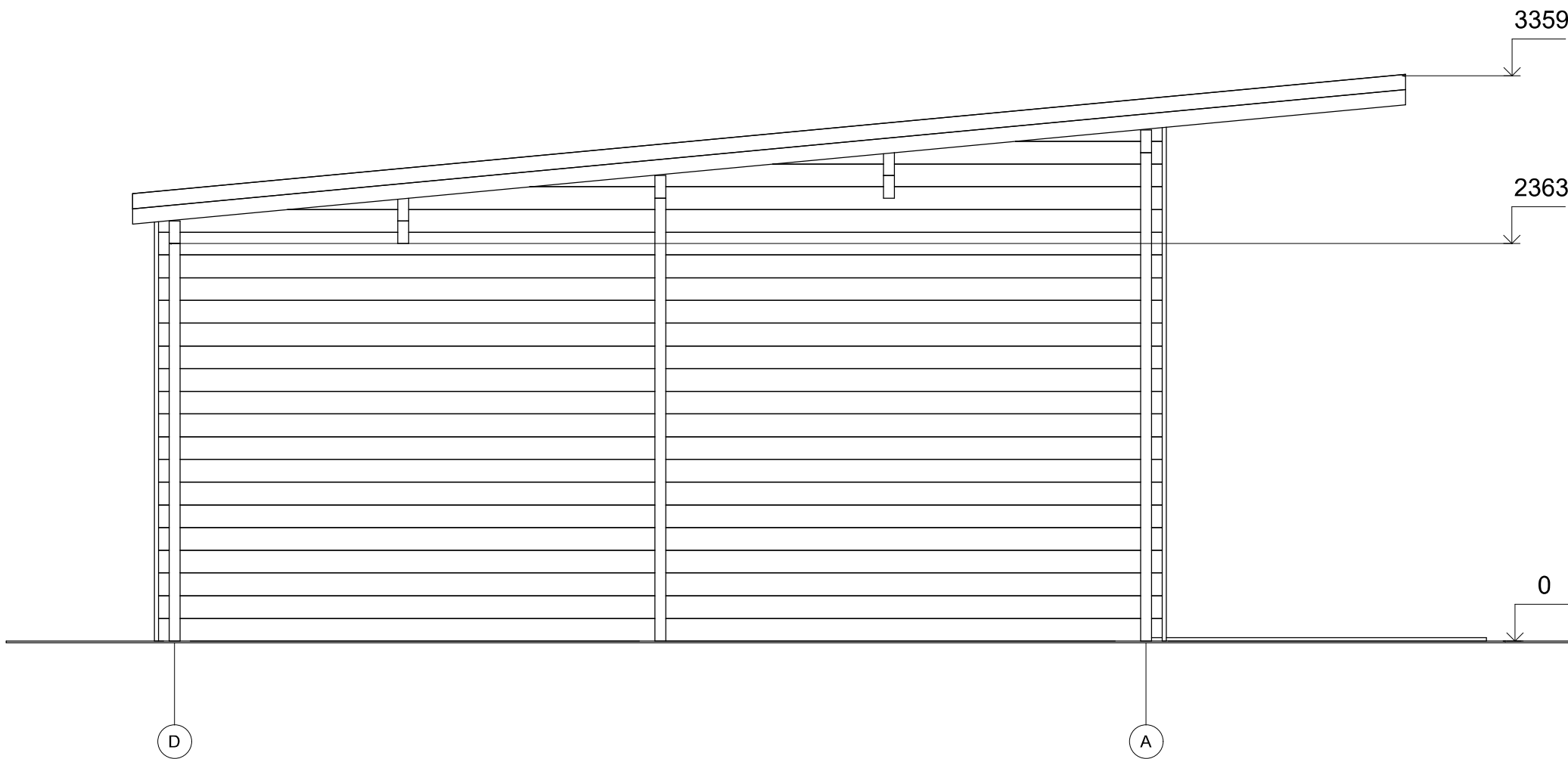

Profile	44x135mm	Project	44_VSP26_9.5x7.9	Scale
	2019-08-05 10:42:28	Drawing name	FACADE DA	1 : 35