



Dom letniskowy DYMIN VSP26
9,5 x 7,9 m, 58 mm, Pełny
zestaw PREMIUM

Produkt #VSP26_9,5x7,9_58

96850.00 zł

~~102530.00 zł~~ / Zaoszczędzisz : 5680.00 zł

Najniższa cena w ciągu ostatnich 30 dni **102530.00 zł**

Cena obowiązuje przez 15 dni

<https://domkiekoarchitektura.pl/dom-letniskowy-dymin-vsp26>



Opis	WARTOŚĆ
Grubość ścian	58 mm
Wymiary ścian (szerokość x długość)	9,5 x 7,9m
Wysokość ścian	2486 mm
Wysokość do kalenicy	3361 mm
Powierzchnia podłogi	50,1 m ² + 18,2 m ² taras
Powierzchnia dachu	72,7 m ²
Kąt nachylenia dachu	5 ° odpowiada 8 %
Obliczone obciążenie konstrukcji dachu	150 kg/m ²
Okna	Szt. / stronę otwarcia sprawdź według rysunków projektu
Drzwi	Szt. / stronę otwarcia sprawdź według rysunków projektu
Zastosowane szkło	Podwójne zespolone
Wypust dachowy	Sprawdź według rysunków projektu
Powierzchnia zewnętrzna (ściany)	72 m ²
Powierzchnia wewnętrzna (ściany)	184 m ²
Poziom wilgotności drewna	~ 18 %

Wymiary i waga opakowania

H 530 x B 1200 x L 6000 mm = 1190 kg

H 650 x B 1200 x L 6000 mm = 1190 kg

H 740 x B 1200 x L 6000 mm = 1190 kg

H 900 x B 1200 x L 4500 mm = 1190 kg

H 970 x B 1200 x L 4500 mm = 1190 kg

Zestaw produktu

P

- Hydroizolacja na fundament pod podwaliny
- Podwaliny fundamentów płaskich
- Deska podłogowa grubości ok 18 mm z pióro wpustem
- Zestaw listwy przypodłogowej
- Zestaw profilowanych balików ścian:
Balik 58 mm z podwójnym piórem wpust
- Schody lub drabina na antresolę lub piętro, zmienna w zależności od planów i modelu
- Podłoga piętra z litego drewna grubości ok 18 mm z pióro wpustem
- Deska dachowa grubości ok 18 mm z pióro wpustem
- Zestaw elementów wykończeniowych z drewna: deska czołowa dachu, dekoracja dachu, deska czołowa więźby dachowej oraz listwa przysufitowa
- Papa bitumiczna na pokrycie dachowe w rolkach, przybijana
- Zestaw elementów montażowych
- Materiały uszczelniające: taśma do uszczelniania drzwi, okien oraz narożników od wewnątrz; silikon do narożników na zewnątrz oraz uszczelniania ścian
- Próg metalowy do drzwi wejściowych
- Zestaw okien i drzwi z podwójną szybą, drzwi wewnętrzne całkowicie drewniane. Stronę otwarcia drzwi i okien prosimy sprawdzić według rysunków projektu
- Podwójna uszczelka gumowa do dodatkowej ochrony okien i drzwi przed deszczem i wiatrem oraz zestaw zamków i klamek
- Zestaw do montażu tarasu z deski grubości ok 18 mm

Tel.: +48 856 723 031

Kontakt mailowy: sklep@domyekoarchitektura.pl
www.domkiekoarchitektura.pl

3D WIZUALIZACJA

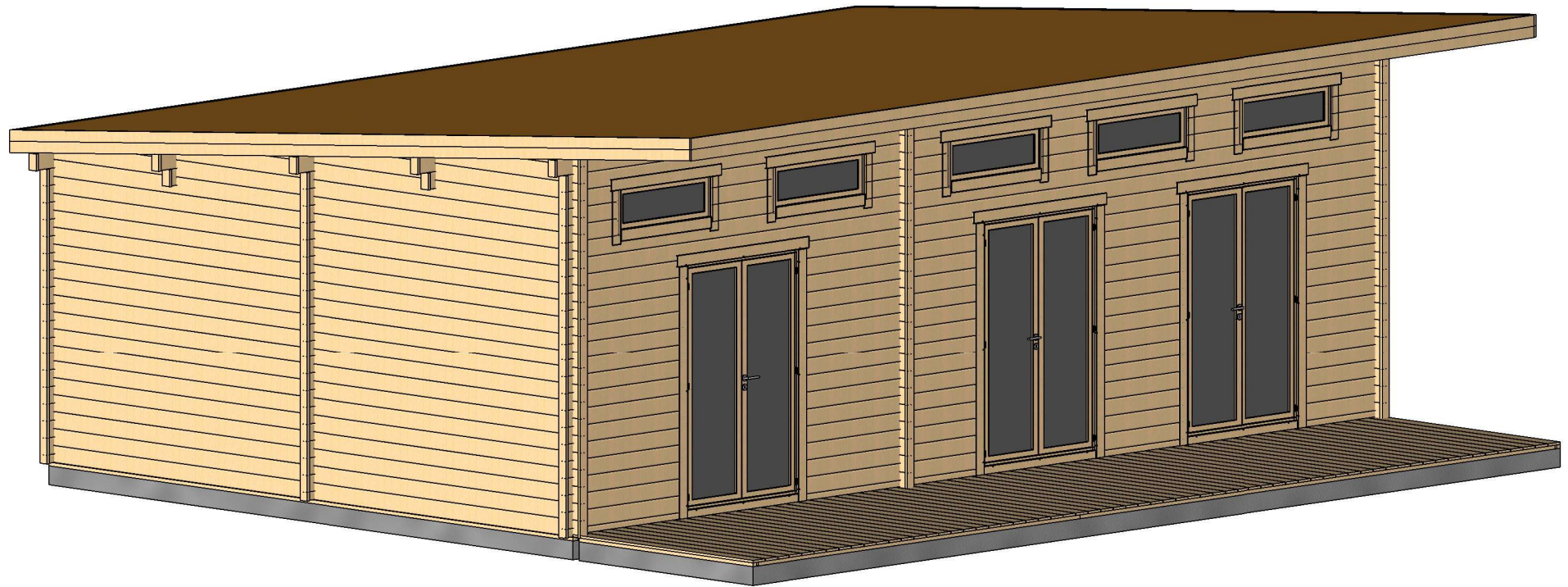

All interior area	50.1m ²	Profile	58x135mm	Project	58_VSP26_9.5x7.9	Scale
All roof area	71.8 m ²	All terrace	18.2 m ²	2021-12-28 14:03:14	Drawing name	3D VISUALIZATION 1

3D WIZUALIZACJA

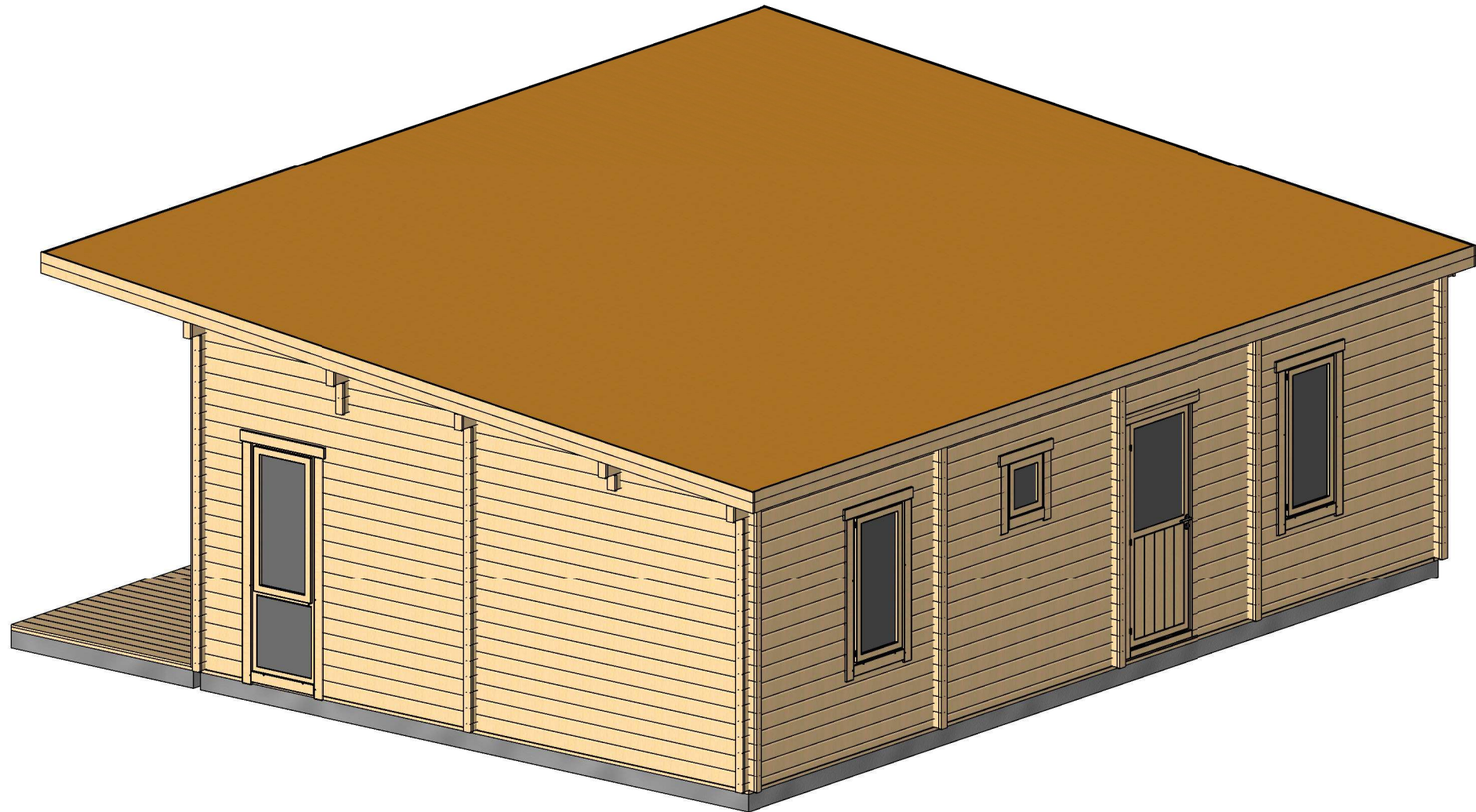

All interior area	50.1m ²	Profile	58x135mm	Project	58_VSP26_9.5x7.9	Scale
All roof area	71.8 m ²	All terrace	18.2 m ²	2021-12-28 14:03:15	Drawing name	3D VISUALIZATION 2

RZUT PLANU

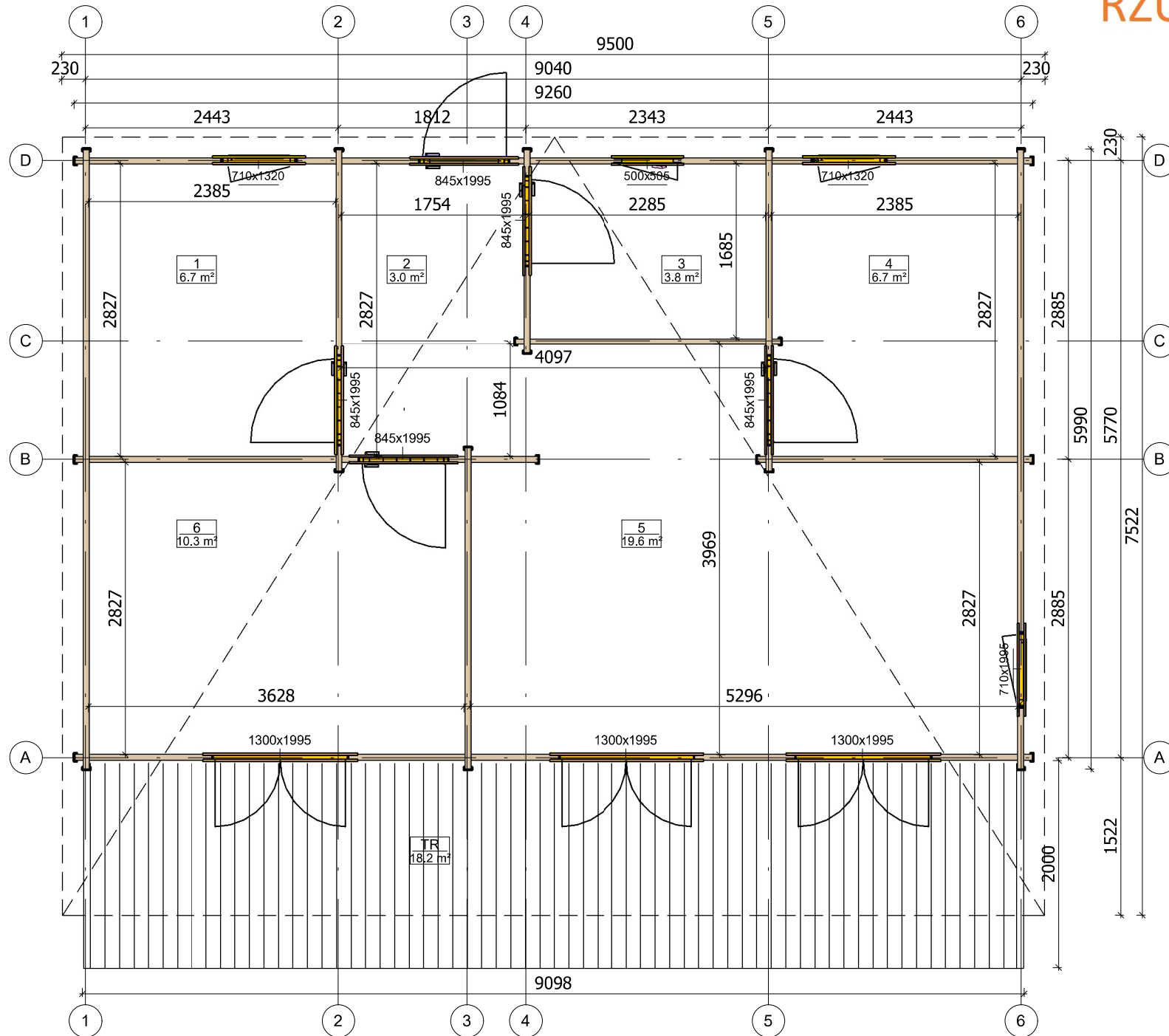

All interior area	50.1m ²	Profile	58x135mm	Project	58_VSP26_9.5x7.9	Scale
All roof area	71.8 m ²	All terrace	18.2 m ²	2021-12-28 13:38:26	Drawing name	1 FLOOR PLAN
						1 : 55



PRZEKROJ

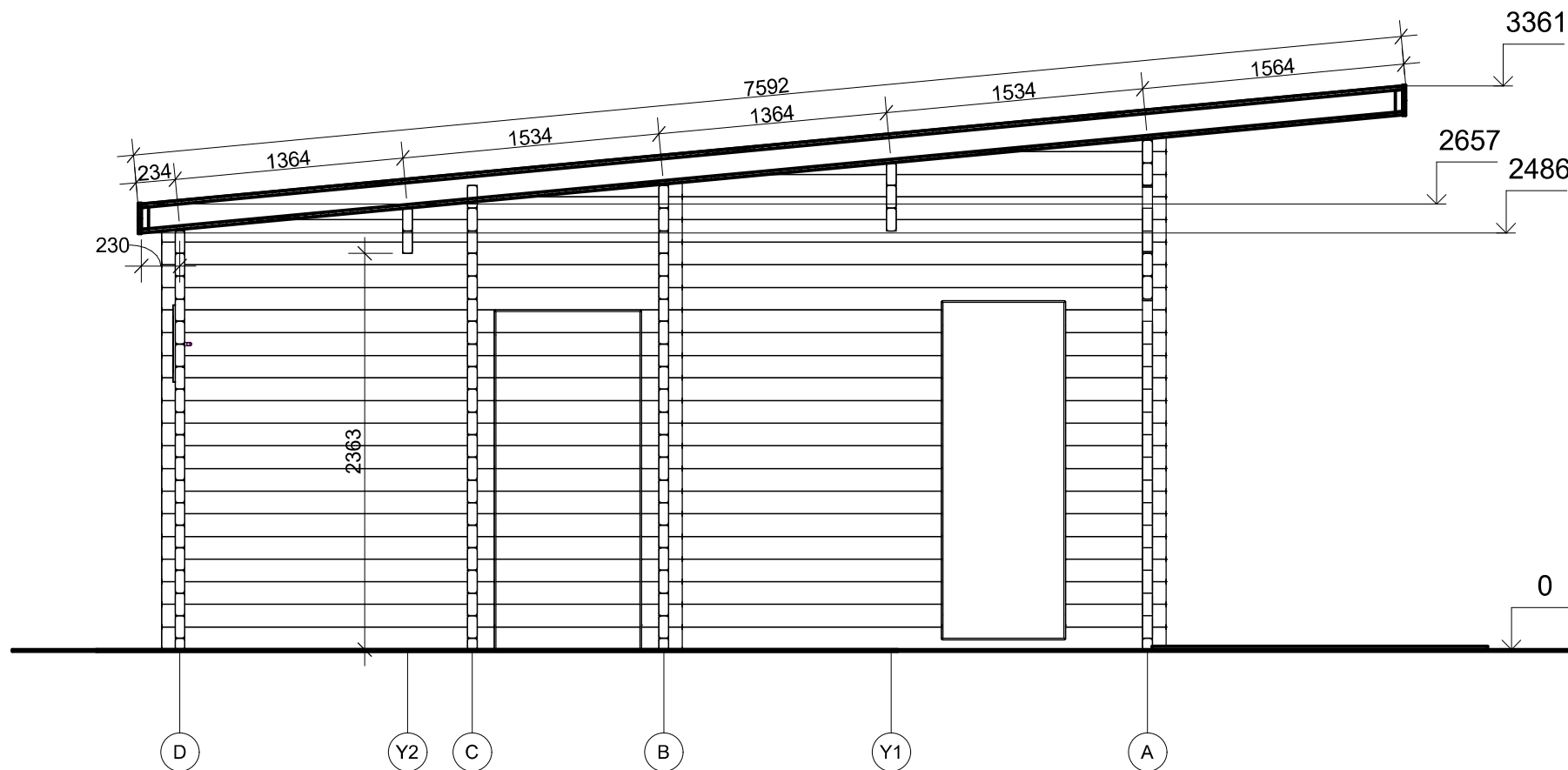

All interior area	50.1m ²	Profile	58x135mm	Project	58_VSP26_9.5x7.9	Scale
All roof area	71.8 m ²	All terrace	18.2 m ²	2021-12-28 13:47:50	Drawing name	VERTICAL SECTION - D-A
						1 : 40

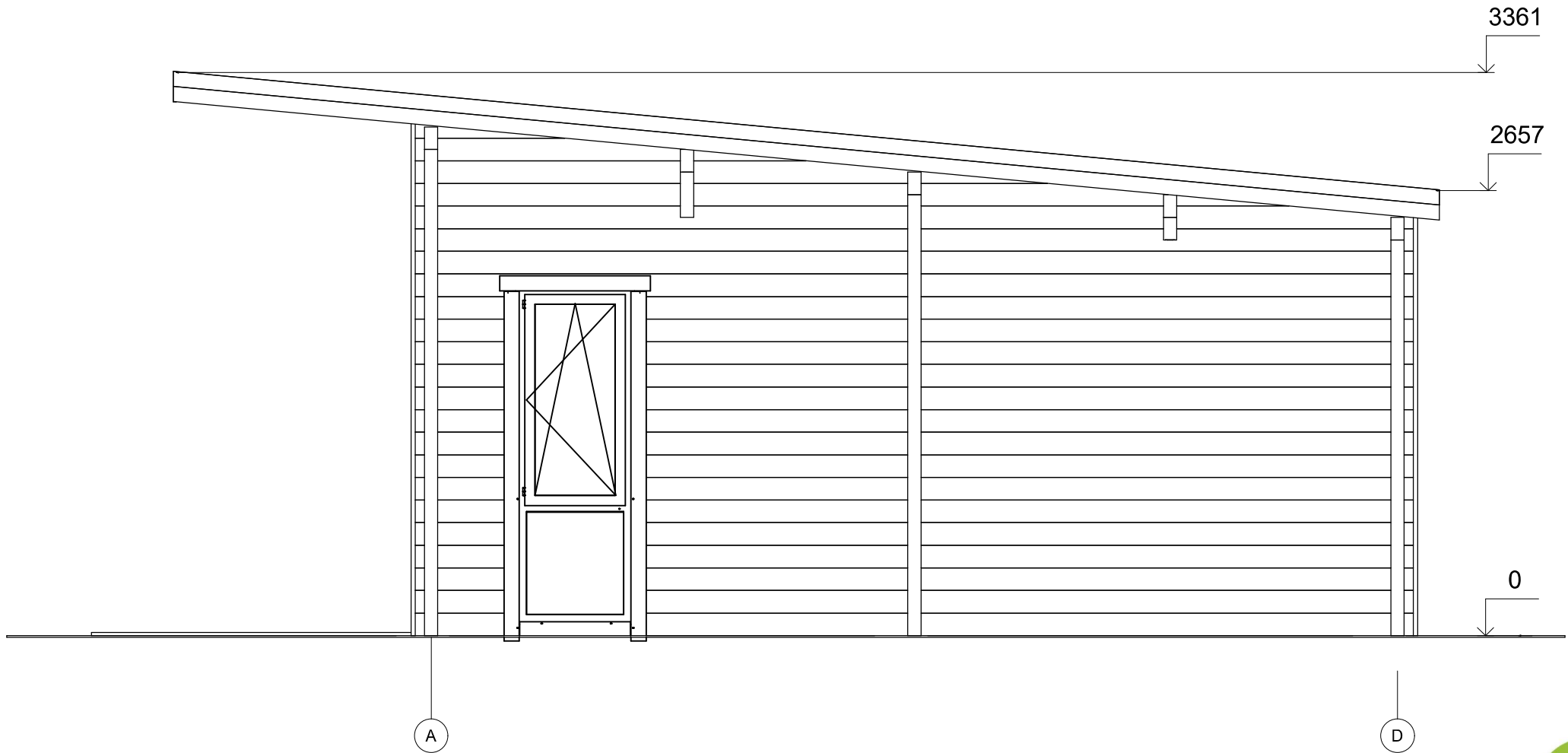

All interior area	50.1m ²	Profile	58x135mm	Project	58_VSP26_9.5x7.9	Scale
All roof area	71.8 m ²	All terrace	18.2 m ²	2021-12-28 13:51:54	Drawing name	FACADE AD
						1 : 35

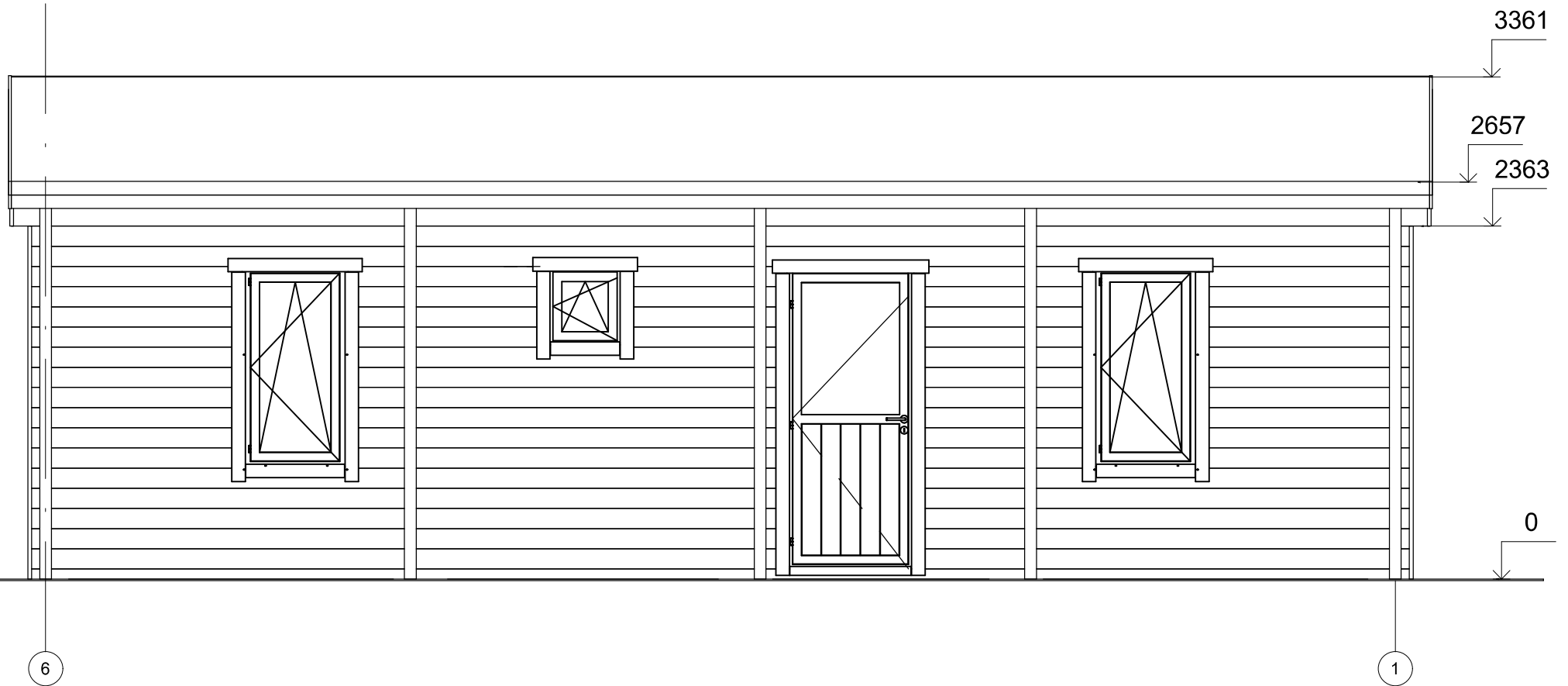

All interior area	50.1m ²	Profile	58x135mm	Project	58_VSP26_9.5x7.9	Scale
All roof area	71.8 m ²	All terrace	18.2 m ²	2021-12-28 13:51:54	Drawing name	FACADE 61
						1 : 40

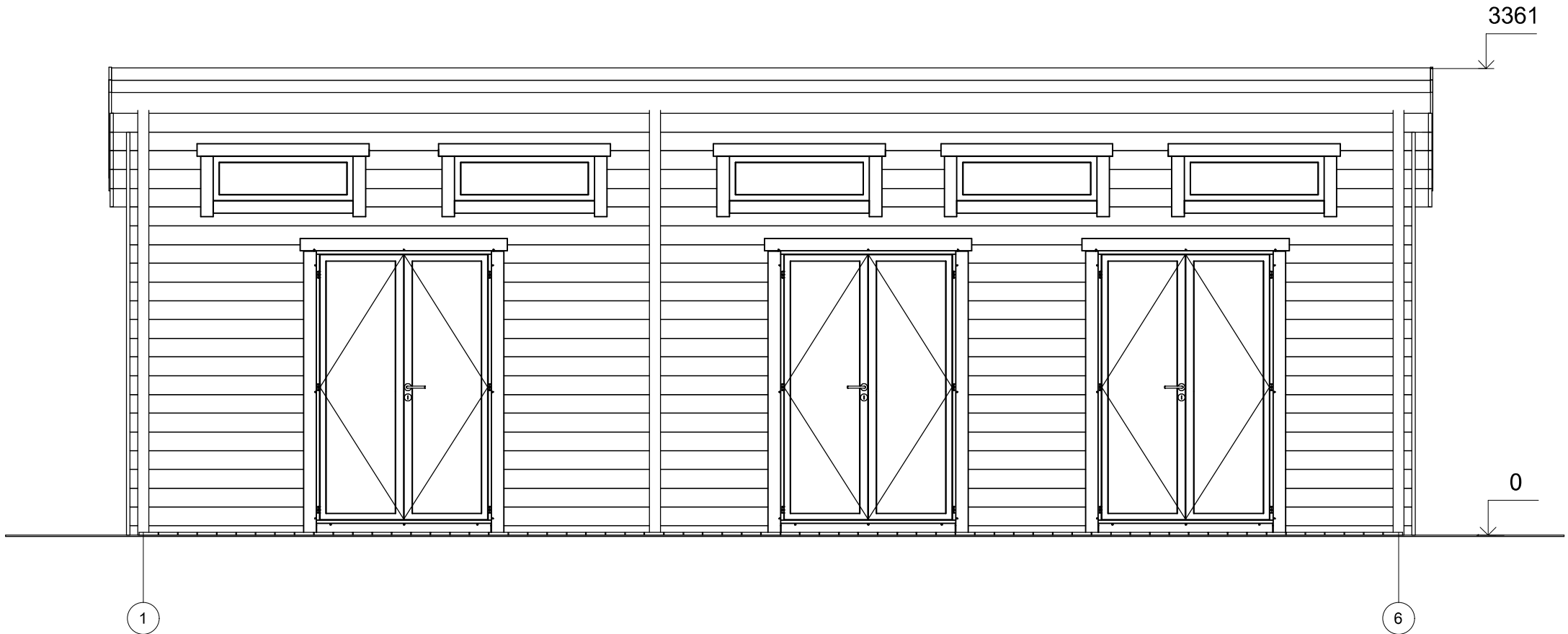

All interior area	50.1m ²	Profile	58x135mm	Project	58_VSP26_9.5x7.9	Scale
All roof area	71.8 m ²	All terrace	18.2 m ²	2021-12-28 13:51:54	Drawing name	FACADE 16
						1 : 40

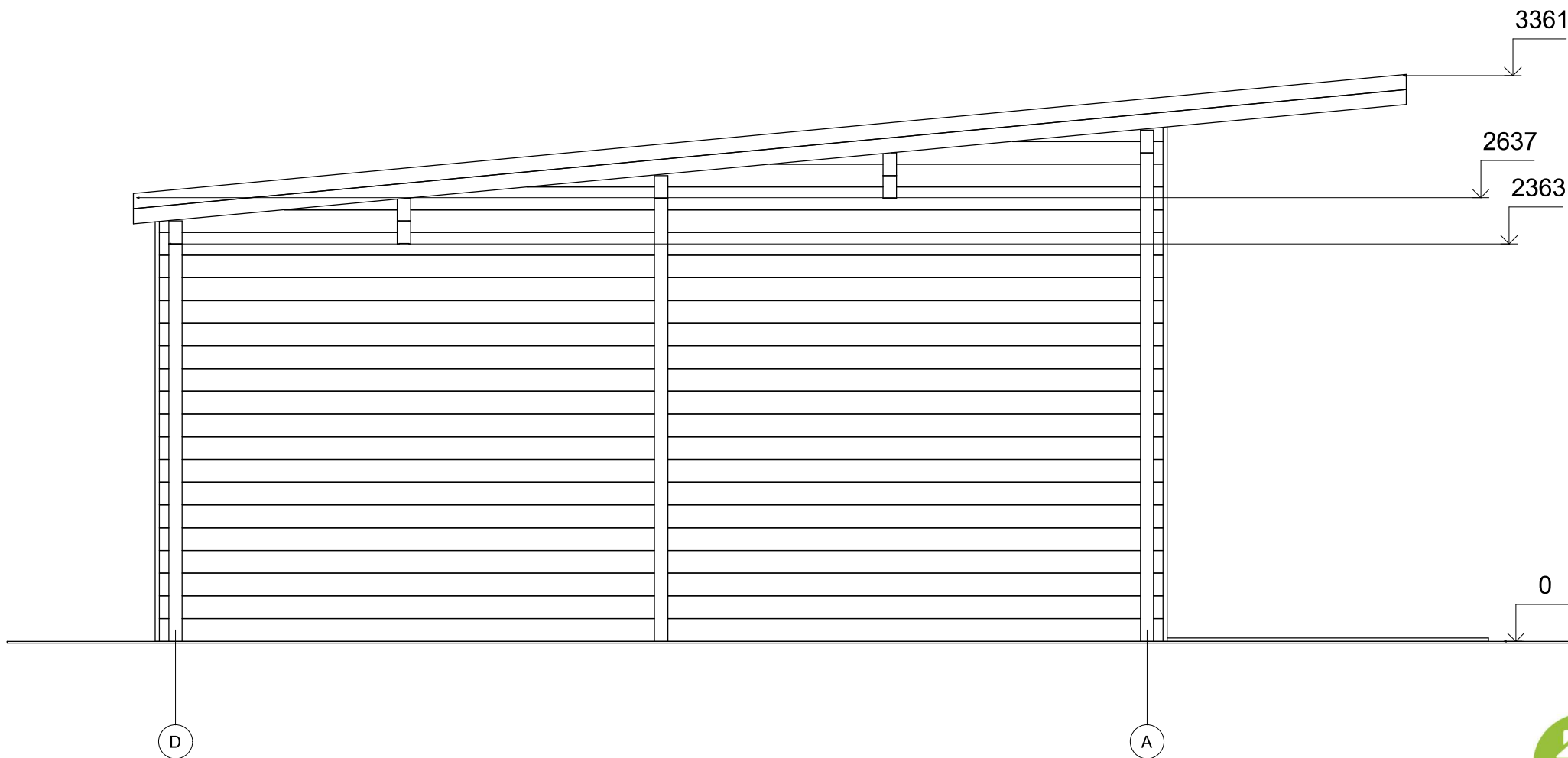

All interior area	50.1m ²	Profile	58x135mm	Project	58_VSP26_9.5x7.9	Scale
All roof area	71.8 m ²	All terrace	18.2 m ²	2021-12-28 13:51:54	Drawing name	FACADE DA
						1 : 35