



**Dom letniskowy WOLIN VSP14**  
**5 x 4 m, 44 mm, Pełny zestaw**  
**PREMIUM**

Produkt #VSP14\_5x4\_44

**27230.00 zł**

29130.00 zł / Zaoszczędzisz : 1900.00 zł

Najniższa cena w ciągu ostatnich 30 dni **29130.00 zł**

Cena obowiązuje przez 15 dni

<https://domkiekoarchitektura.pl/dom-letniskowy-wolin-vsp14>



Opis	WARTOŚĆ
Grubość ścian	44 mm
Wymiary ścian (szerokość x długość)	5 x 4m
Wysokość ścian	2363 mm
Wysokość do kalenicy	2633 mm
Powierzchnia podłogi	17,5 m <sup>2</sup>
Powierzchnia dachu	22,9 m <sup>2</sup>
Kąt nachylenia dachu	4 ° odpowiada 7 %
Obliczone obciążenie konstrukcji dachu	150 kg/m <sup>2</sup>
Okna	Szt. / stronę otwarcia sprawdź według rysunków projektu
Drzwi	Szt. / stronę otwarcia sprawdź według rysunków projektu
Zastosowane szkło	Podwójne zespolone
Wypust dachowy	Sprawdź według rysunków projektu
Powierzchnia zewnętrzna ( ściany )	42 m <sup>2</sup>
Powierzchnia wewnętrzna (ściany )	72 m <sup>2</sup>
Poziom wilgotności drewna	~ 18 %

#### Wymiary i waga opakowania

H 540 x B 1200 x L 5300 mm = 910 kg

H 530 x B 1200 x L 5300 mm = 910 kg

## Zestaw produktu

P

- Hydroizolacja na fundament pod podwaliny
- Podwaliny fundamentów płaskich
- Deska podłogowa grubości ok 18 mm z pióro wpustem
- Zestaw listwy przypodłogowej
- Zestaw profilowanych balików ścian:  
Balik 44 mm z podwójnym piórem wpust
- Schody lub drabina na antresolę lub piętro, zmienna w zależności od planów i modelu
- Podłoga piętra z litego drewna grubości ok 18 mm z pióro wpustem
- Deska dachowa grubości ok 18 mm z pióro wpustem
- Zestaw elementów wykończeniowych z drewna: deska czołowa dachu, dekoracja dachu, deska czołowa więźby dachowej oraz listwa przysufitowa
- Papa bitumiczna na pokrycie dachowe w rolkach, przybijana
- Zestaw elementów montażowych
- Materiały uszczelniające: taśma do uszczelniania drzwi, okien oraz narożników od wewnątrz; silikon do narożników na zewnątrz oraz uszczelniania ścian
- Próg metalowy do drzwi wejściowych
- Zestaw okien i drzwi z podwójną szybą, drzwi wewnętrzne całkowicie drewniane. Stronę otwarcia drzwi i okien prosimy sprawdzić według rysunków projektu
- Podwójna uszczelka gumowa do dodatkowej ochrony okien i drzwi przed deszczem i wiatrem oraz zestaw zamków i klamek
- Zestaw do montażu tarasu z deski grubości ok 18 mm

Tel.: +48 856 723 031

Kontakt mailowy: [sklep@domkiekoarchitektura.pl](mailto:sklep@domkiekoarchitektura.pl)  
[www.domkiekoarchitektura.pl](http://www.domkiekoarchitektura.pl)

# 3D WIZUALIZACJA

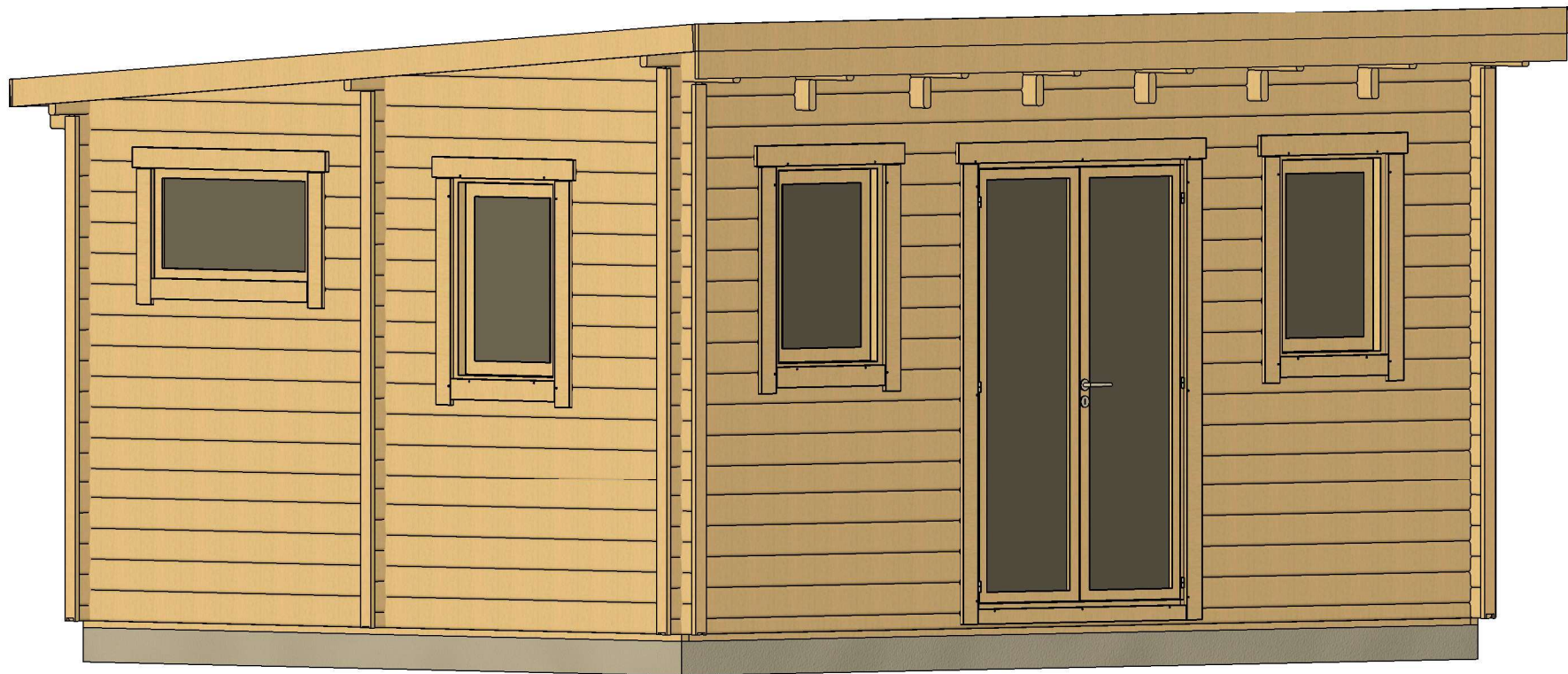

All interior area	17,5 m <sup>2</sup>	Profile	44x135mm	Project	44_VSP14_5x4 BK	Scale
All roof area	22,9 m <sup>2</sup>	All terrace	-	2023-06-05 15:19:12	Drawing name	3D VISUALIZATION



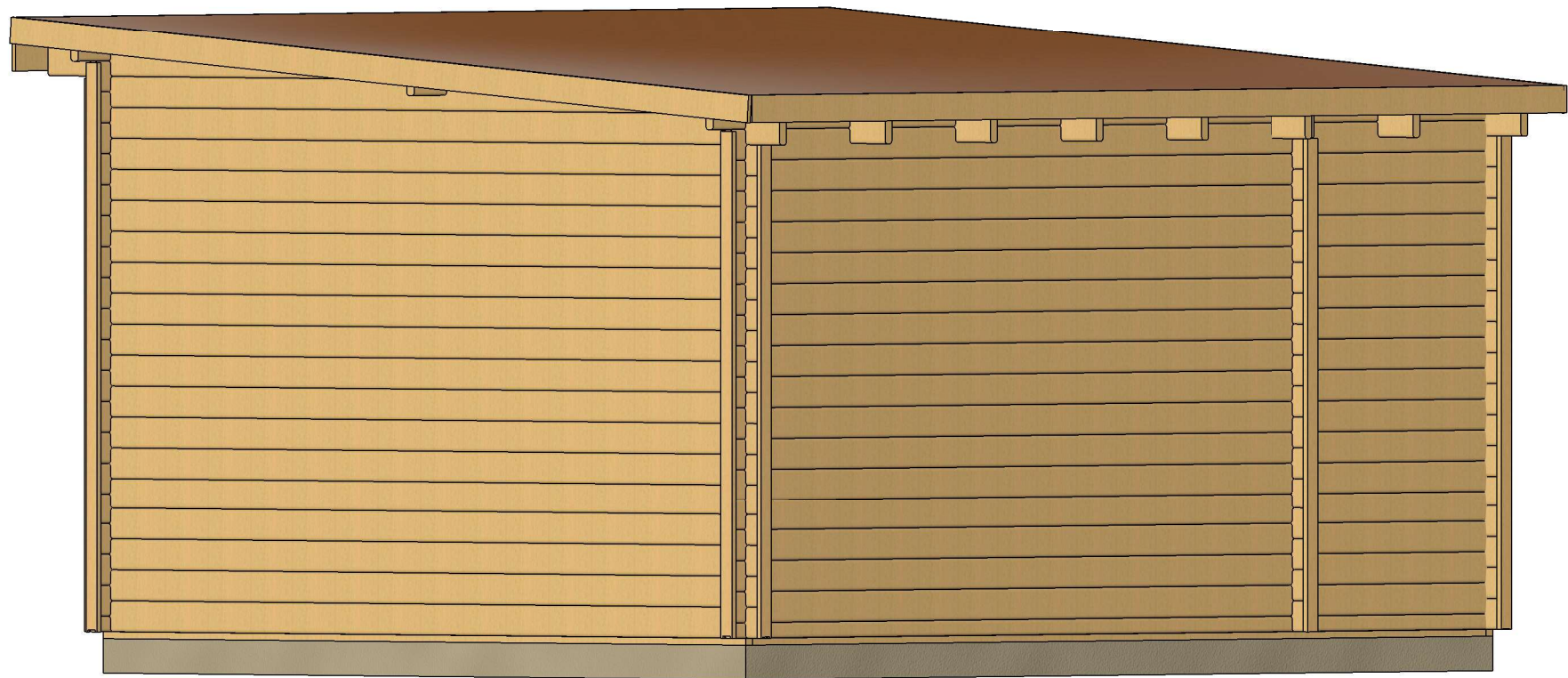

All interior area	17,5 m2	Profile	44x135mm	Project	44_VSP14_5x4 BK	Scale
All roof area	22,9 m2	All terrace	-	2023-06-05 15:19:13	Drawing name	3D VISUALIZATION

# PLAN FUNDAMENTU

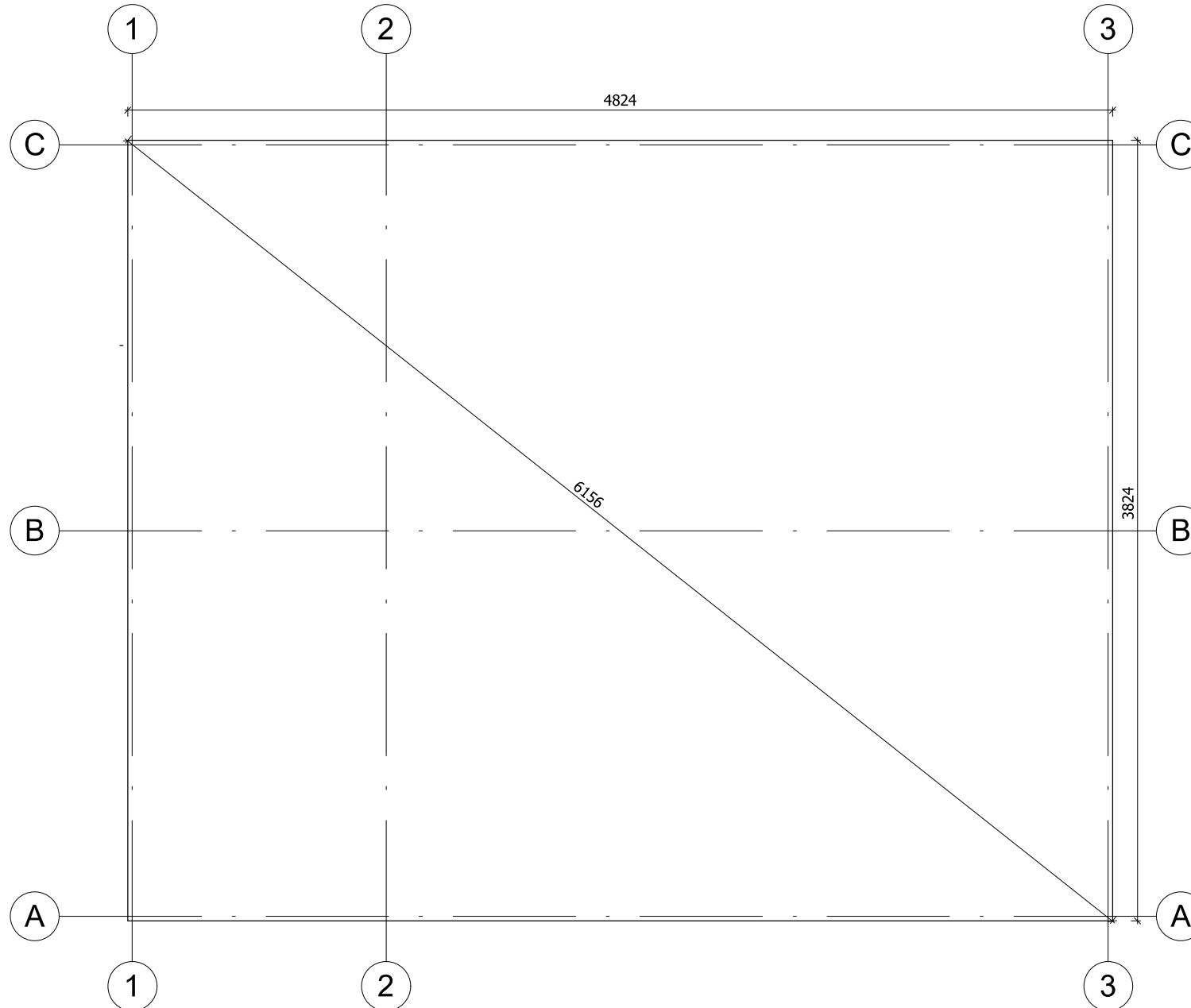

Fundament należy wykonać zgodnie z wymiarami planu, aby zapobiec wszelkim wewnętrznym zaburzeniom w konstrukcji (infiltracja wody, odkształcenie konstrukcji itp.) Nasze projekty muszą być montowane na fundamencie o maksymalnym nachyleniu 10mm na 10m.

All interior area	17,5 m <sup>2</sup>	Profile	44x135mm	Project	44_VSP14_5x4 BK	Scale
All roof area	22.9 m <sup>2</sup>	All terrace	-	2023-06-07 10:16:29	Drawing name	
						1 : 30

# RZUT PLANU

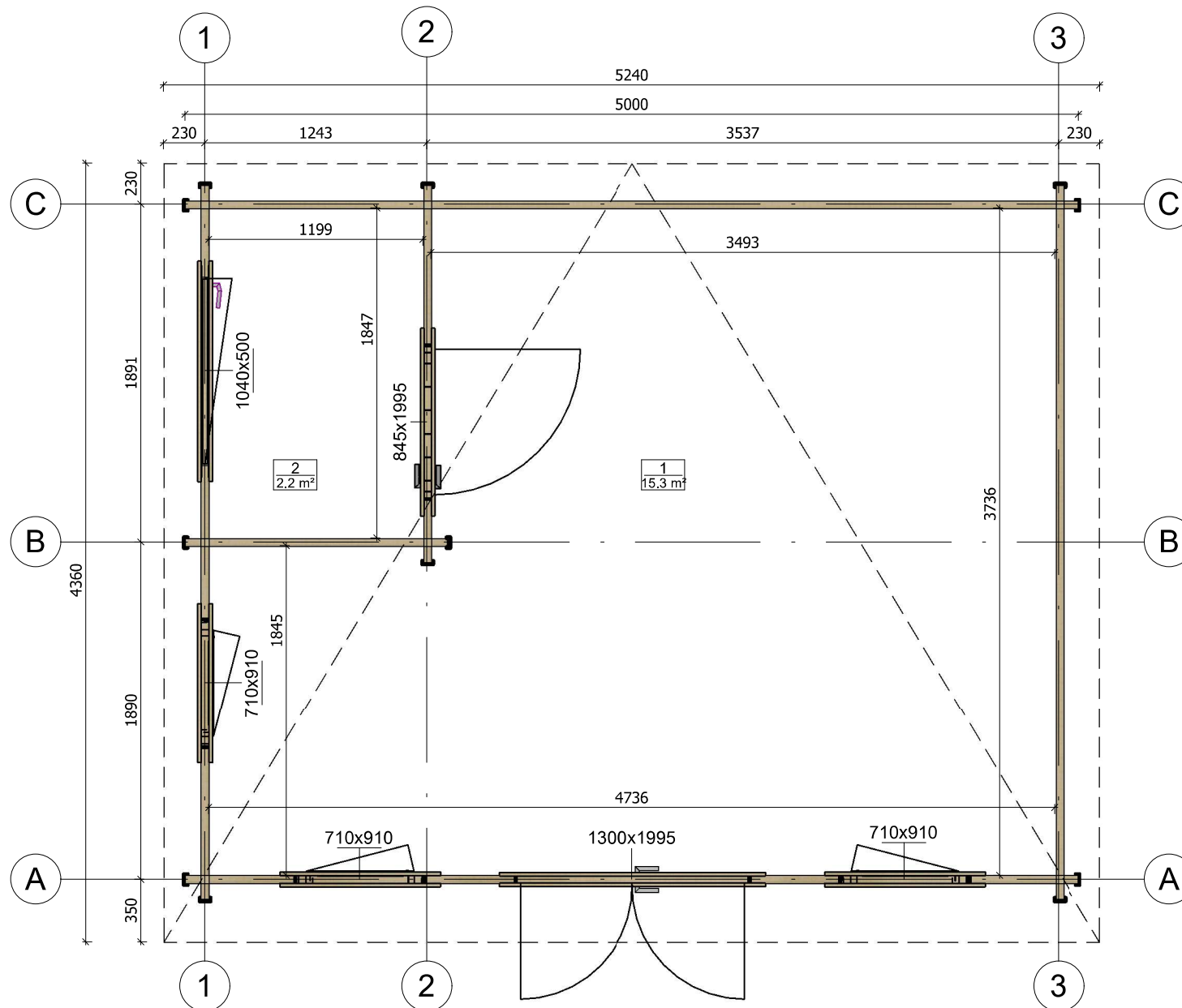

All interior area	17,5 m <sup>2</sup>	Profile	44x135mm	Project	44_VSP14_5x4 BK	Scale
All roof area	22,9 m <sup>2</sup>	All terrace	-	2023-06-05 15:08:57	Drawing name	1 FLOOR PLAN
						1 : 35

# PRZEKROJ

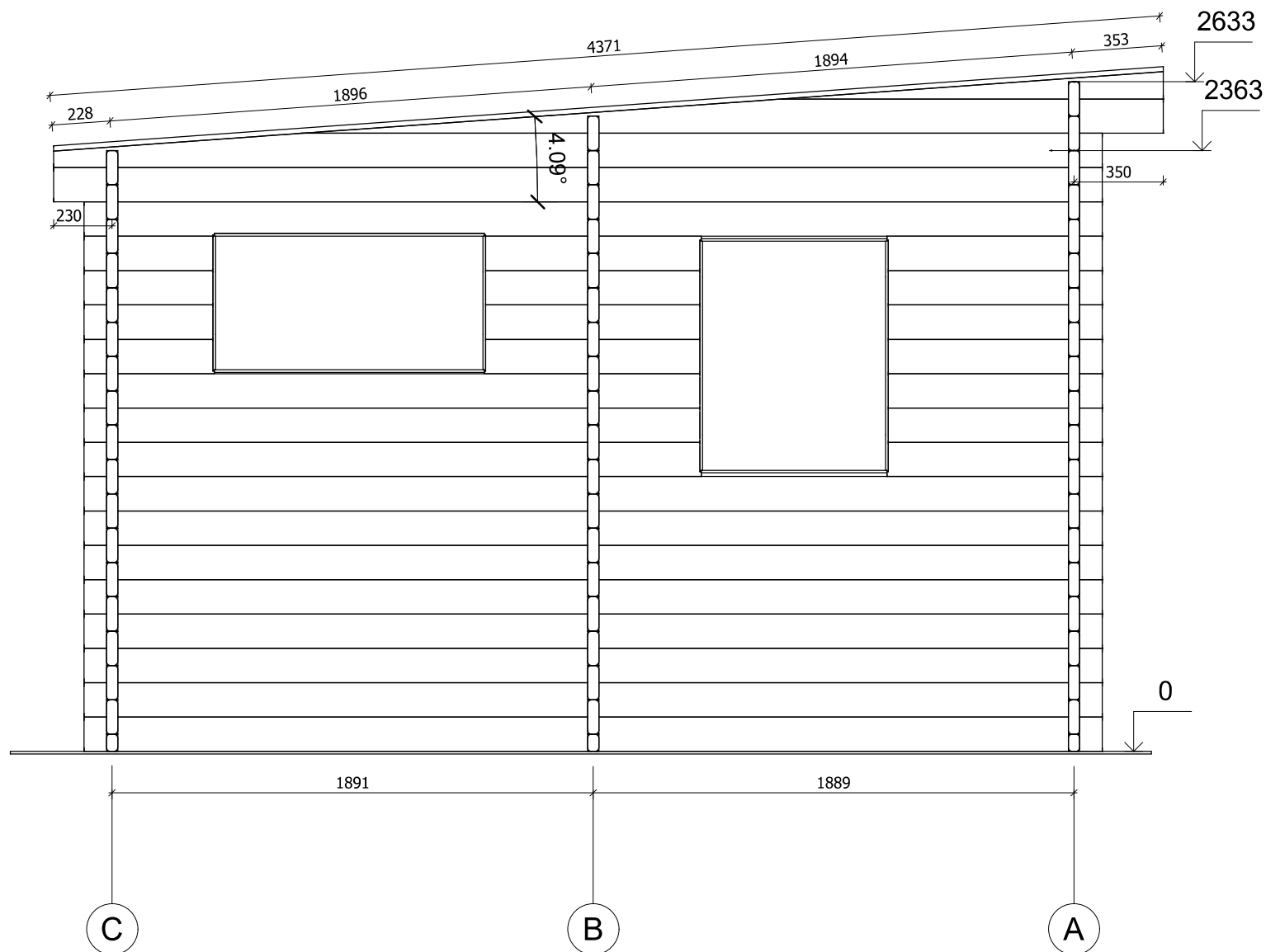

All interior area	17,5 m <sup>2</sup>	Profile	44x135mm	Project	44_VSP14_5x4 BK	Scale
All roof area	22,9 m <sup>2</sup>	All terrace	-	2023-06-05 15:21:12	Drawing name	VERTICAL SECTION 1-CA
						1 : 25



# PRZEKROJ

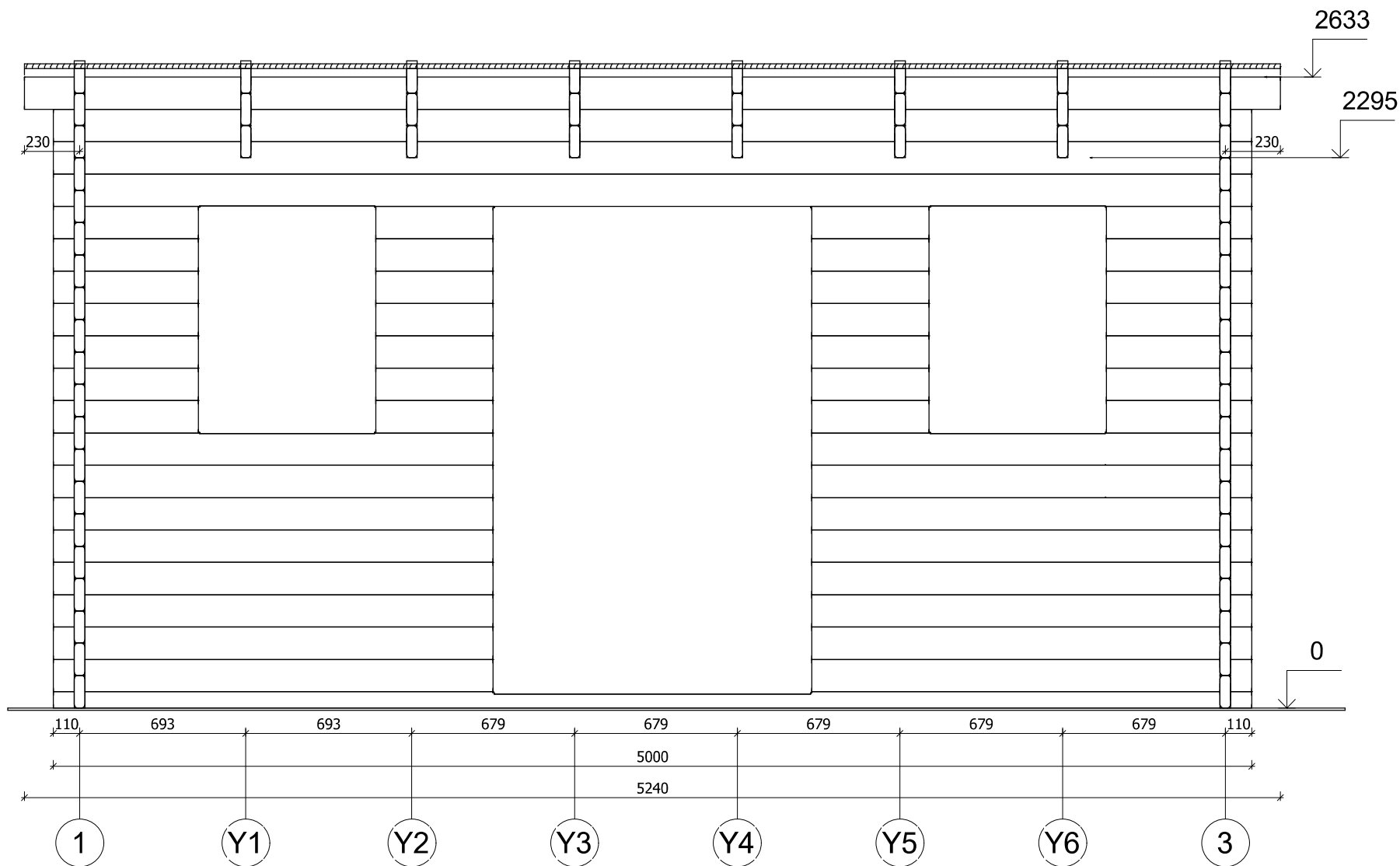

All interior area	17,5 m <sup>2</sup>	Profile	44x135mm	Project	44_VSP14_5x4 BK	Scale
All roof area	22,9 m <sup>2</sup>	All terrace	-	2023-06-05 15:21:12	Drawing name	VERTICAL SECTION A-13
						1 : 25

# ELEWACJE

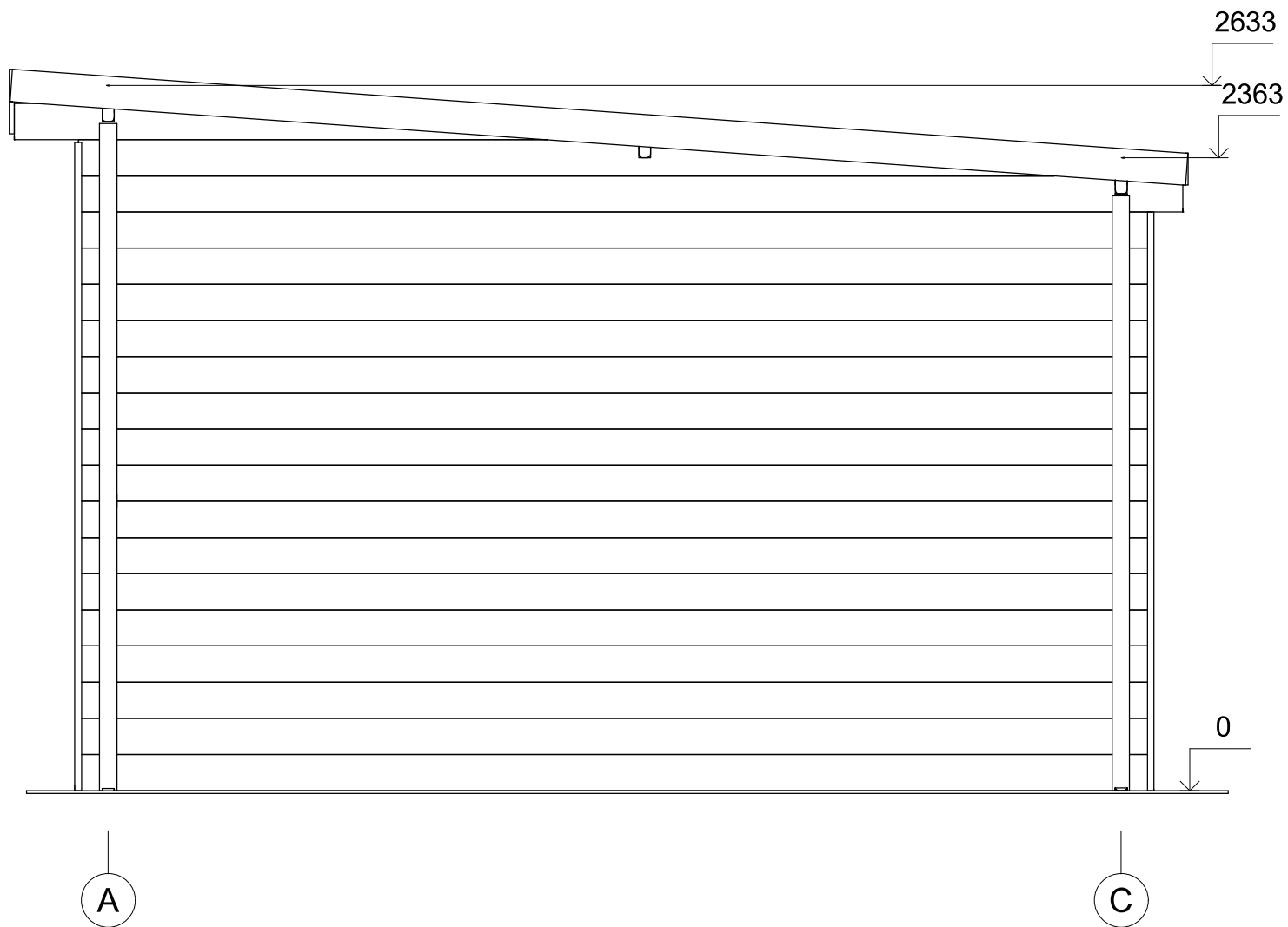

All interior area	17.5 m2	Profile	44x135mm	Project	44_VSP14_5x4 BK	Scale	
All roof area	22.9 m2	All terrace	-	2023-06-07 10:56:15	Drawing name	FACADE AC	1 : 25

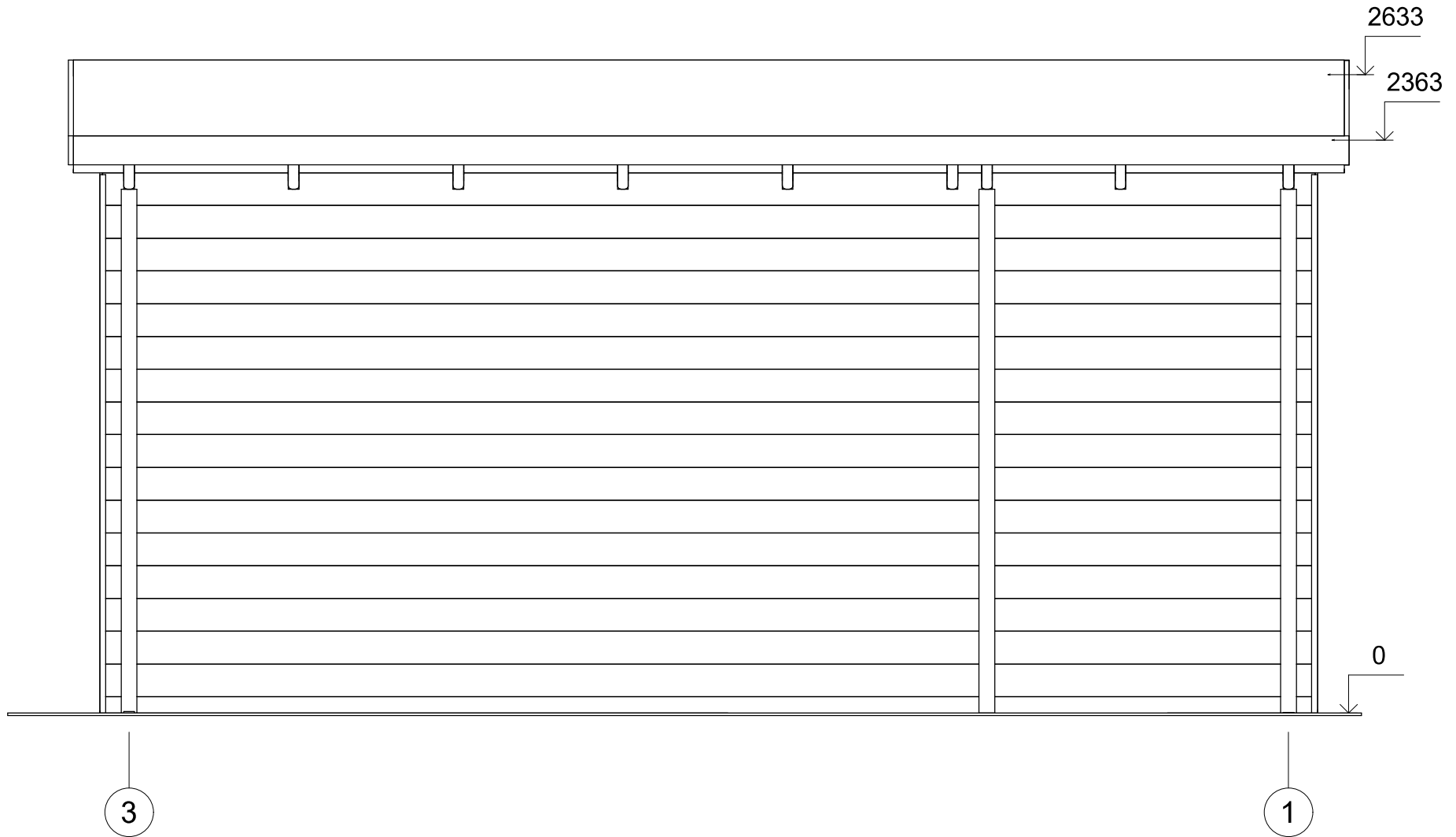

All interior area	17.5 m <sup>2</sup>	Profile	44x135mm	Project	44_VSP14_5x4 BK	Scale
All roof area	22.9 m <sup>2</sup>	All terrace	-	2023-06-07 10:56:15	Drawing name	FACADE 31
						1 : 25

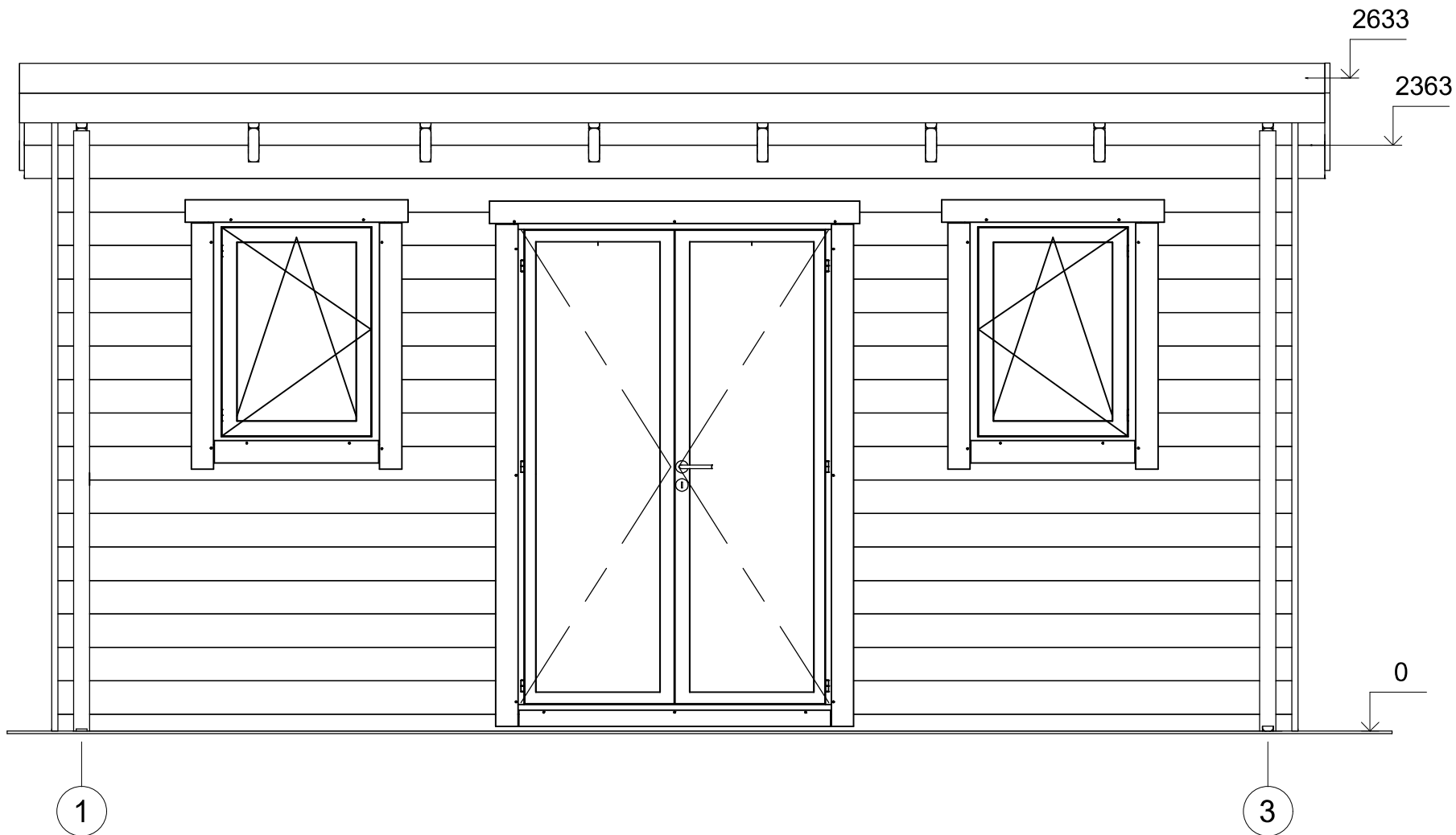

All interior area	17.5 m <sup>2</sup>	Profile	44x135mm	Project	44_VSP14_5x4 BK	Scale
All roof area	22.9 m <sup>2</sup>	All terrace	-	2023-06-07 10:56:16	Drawing name	FACADE 13
						1 : 25

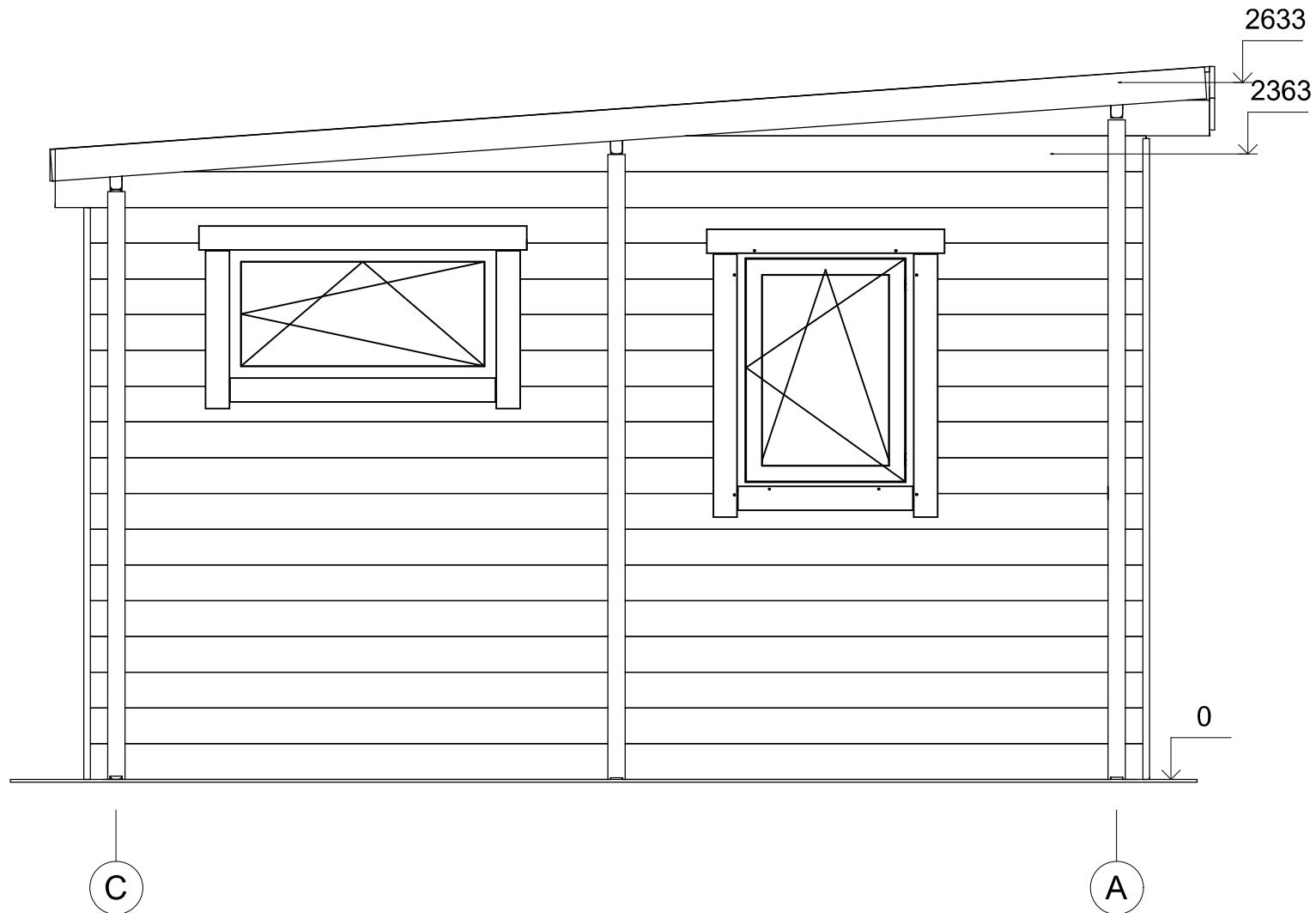

All interior area	17,5 m <sup>2</sup>	Profile	44x135mm	Project	44_VSP14_5x4 BK	Scale
All roof area	22,9 m <sup>2</sup>	All terrace	-	2023-06-07 10:56:16	Drawing name	FACADE CA
						1 : 25