



**Dom letniskowy WOLIN VSP14
5 x 4 m, 58 mm, Pełny zestaw
PREMIUM**

Produkt #VSP14_5x4_58

34690.00 zł

36590.00 zł / Zaoszczędzisz : 1900.00 zł

Najniższa cena w ciągu ostatnich 30 dni **36590.00 zł**

Cena obowiązuje przez 15 dni

<https://domkiekoarchitektura.pl/dom-letniskowy-wolin-vsp14>



Opis	WARTOŚĆ
Grubość ścian	58 mm
Wymiary ścian (szerokość x długość)	5 x 4m
Wysokość ścian	2363 mm
Wysokość do kalenicy	2633 mm
Powierzchnia podłogi	17,5 m ²
Powierzchnia dachu	22,9 m ²
Kąt nachylenia dachu	4 ° odpowiada 7 %
Obliczone obciążenie konstrukcji dachu	150 kg/m ²
Okna	Szt. / stronę otwarcia sprawdź według rysunków projektu
Drzwi	Szt. / stronę otwarcia sprawdź według rysunków projektu
Zastosowane szkło	Podwójne zespolone
Wypust dachowy	Sprawdź według rysunków projektu
Powierzchnia zewnętrzna (ściany)	42 m ²
Powierzchnia wewnętrzna (ściany)	72 m ²
Poziom wilgotności drewna	~ 18 %

Wymiary i waga opakowania

H 550 x B 1200 x L 5300 mm = 1060 kg

H 750 x B 1200 x L 5300 mm = 1060 kg

Zestaw produktu

P

- Hydroizolacja na fundament pod podwaliny
- Podwaliny fundamentów płaskich
- Deska podłogowa grubości ok 18 mm z pióro wpustem
- Zestaw listwy przypodłogowej
- Zestaw profilowanych balików ścian:
Balik 58 mm z podwójnym piórem wpust
- Schody lub drabina na antresolę lub piętro, zmienna w zależności od planów i modelu
- Podłoga piętra z litego drewna grubości ok 18 mm z pióro wpustem
- Deska dachowa grubości ok 18 mm z pióro wpustem
- Zestaw elementów wykończeniowych z drewna: deska czołowa dachu, dekoracja dachu, deska czołowa więźby dachowej oraz listwa przysufitowa
- Papa bitumiczna na pokrycie dachowe w rolkach, przybijana
- Zestaw elementów montażowych
- Materiały uszczelniające: taśma do uszczelniania drzwi, okien oraz narożników od wewnątrz; silikon do narożników na zewnątrz oraz uszczelniania ścian
- Próg metalowy do drzwi wejściowych
- Zestaw okien i drzwi z podwójną szybą, drzwi wewnętrzne całkowicie drewniane. Stronę otwarcia drzwi i okien prosimy sprawdzić według rysunków projektu
- Podwójna uszczelka gumowa do dodatkowej ochrony okien i drzwi przed deszczem i wiatrem oraz zestaw zamków i klamek
- Zestaw do montażu tarasu z deski grubości ok 18 mm

Tel.: +48 856 723 031

Kontakt mailowy: sklep@domyekoarchitektura.pl
www.domkiekoarchitektura.pl

3D WIZUALIZACJA

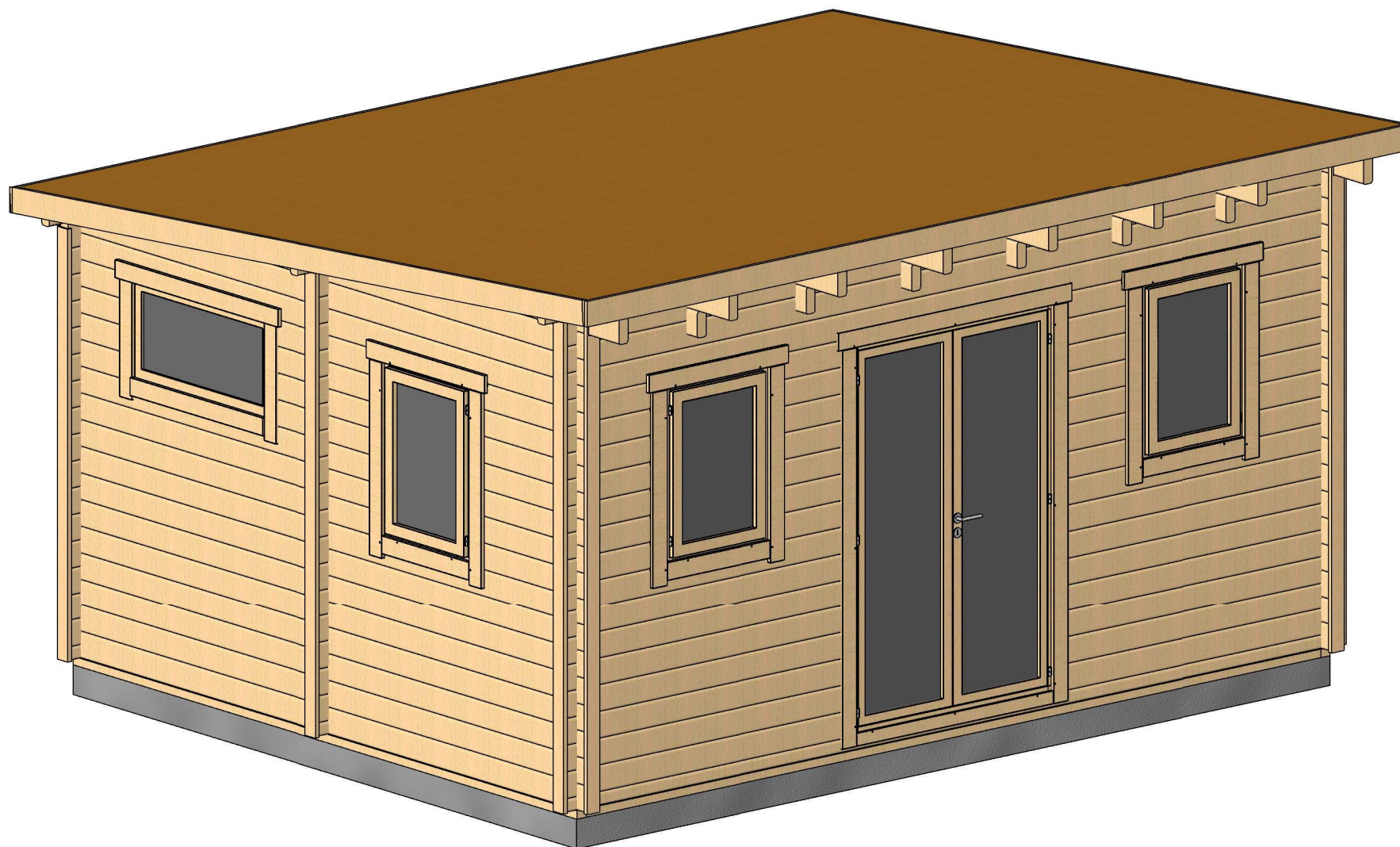

All interior area	17.4 m2	Profile	58x135mm	Project	58_VSP14_5x4 BK	Scale
All roof area	22.9 m2	All terrace		2022-03-31 15:20:44	Drawing name	3D VISUALIZATION

3D WIZUALIZACJA

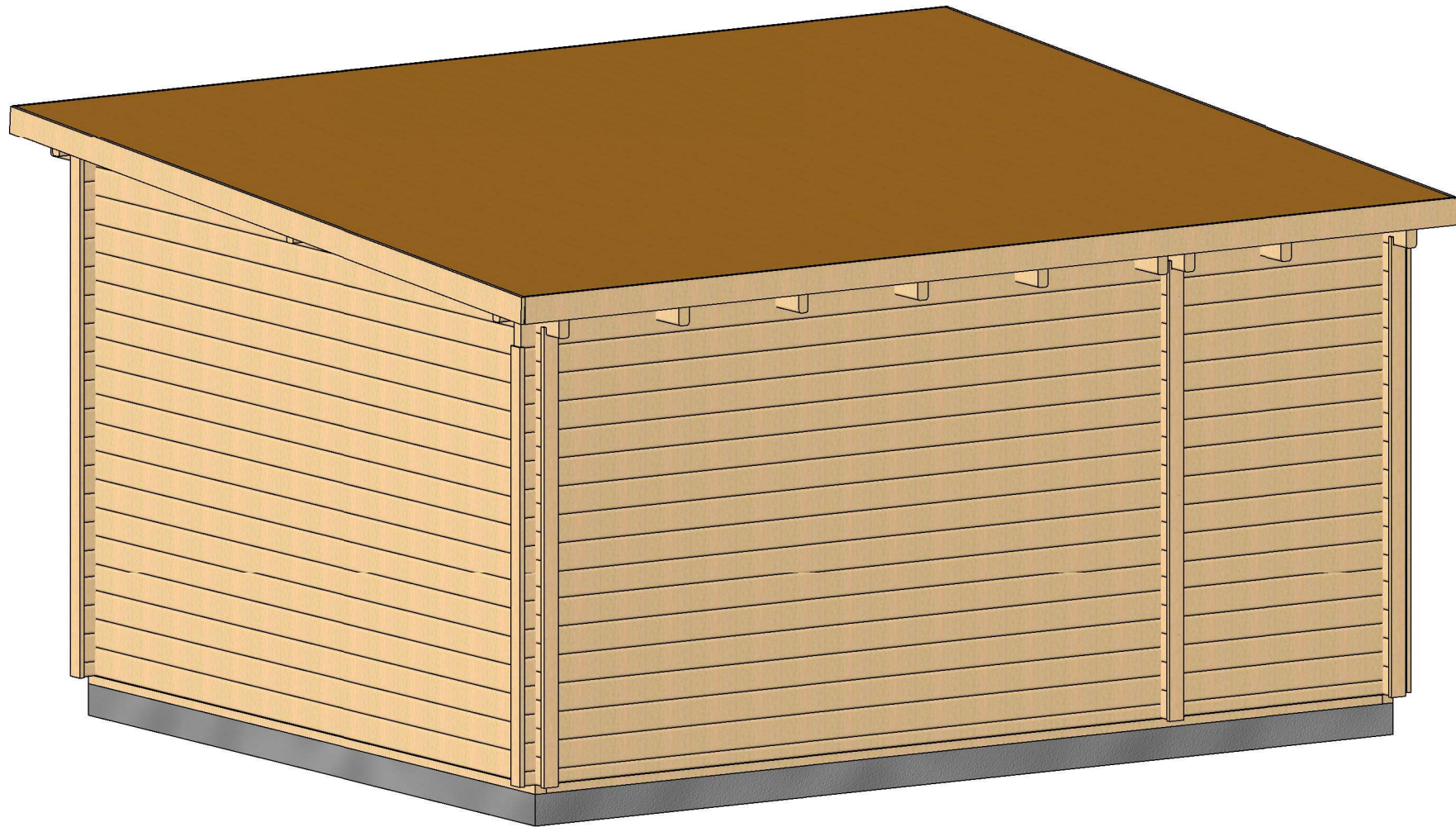

All interior area	17.4 m ²	Profile	58x135mm	Project	58_VSP14_5x4 BK	Scale
All roof area	22.9 m ²	All terrace		2022-03-31 15:20:45	Drawing name	3D VISUALIZATION

RZUT PLANU

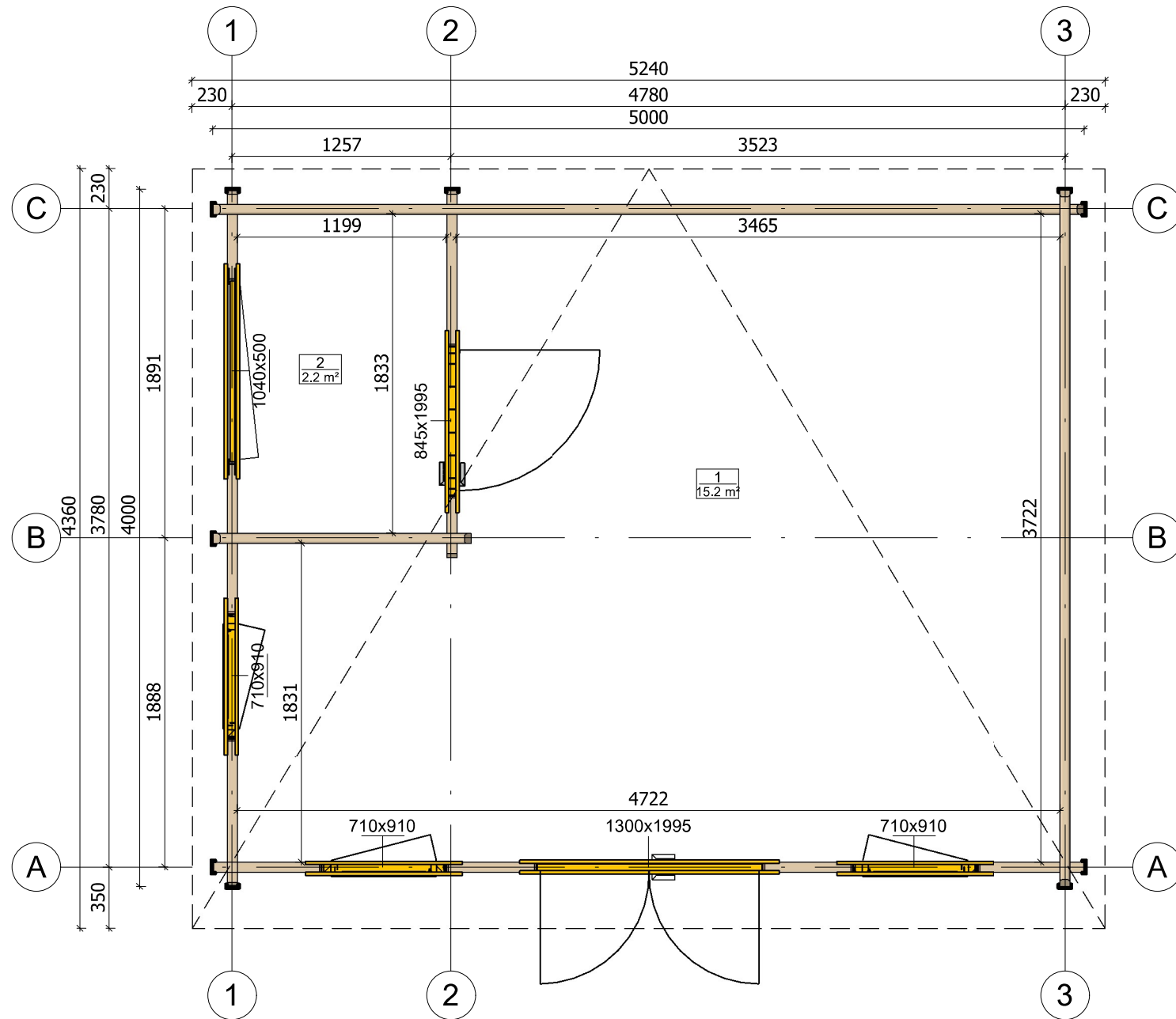

All interior area	17.4 m ²	Profile	58x135mm	Project	58_VSP14_5x4 BK	Scale
All roof area	22.9 m ²	All terrace		2022-03-31 15:17:06	Drawing name	1 FLOOR PLAN
						1 : 35

PRZEKROJ

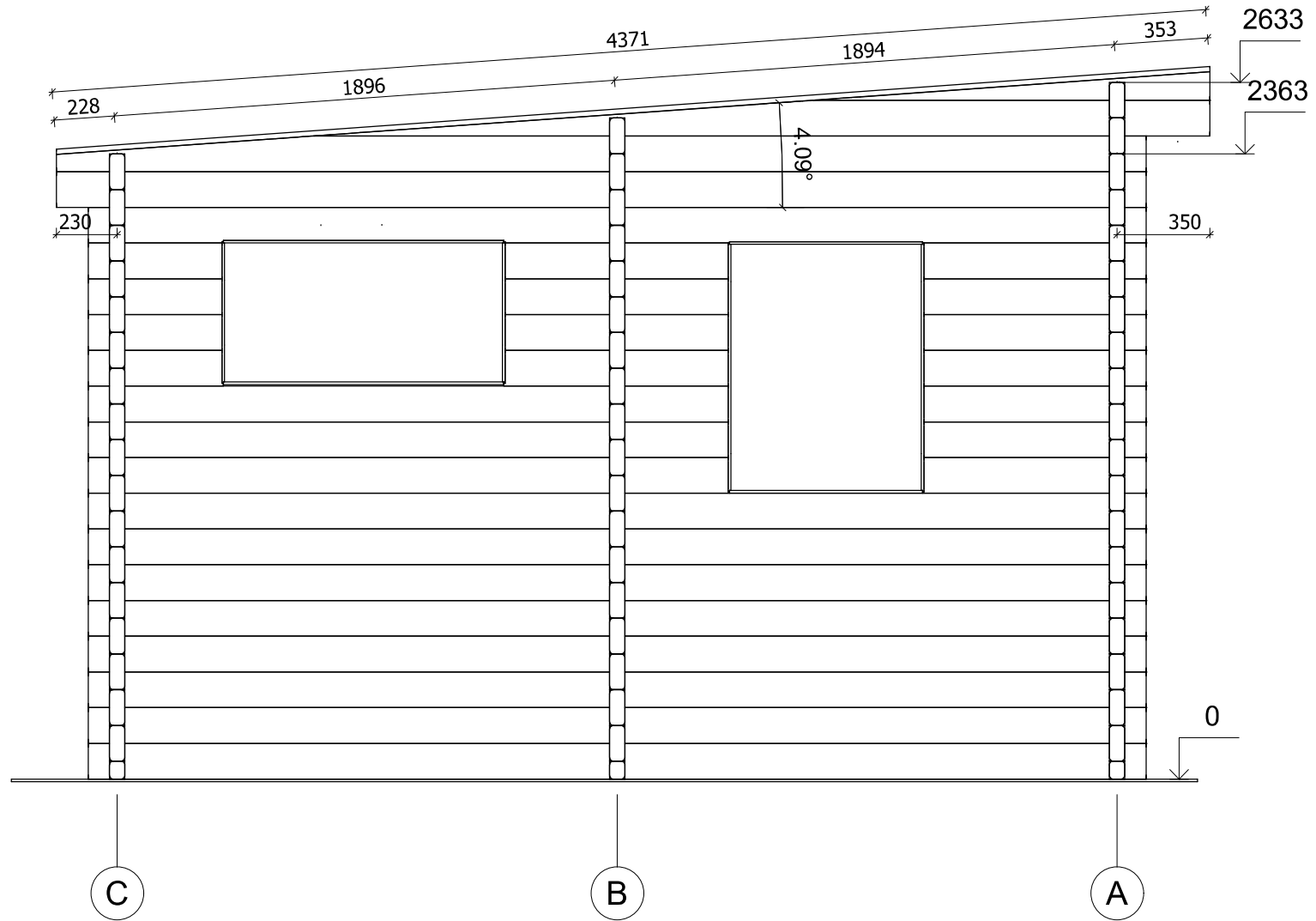

All interior area	17.4 m ²	Profile	58x135mm	Project	58_VSP14_5x4 BK	Scale
All roof area	22.9 m ²	All terrace		2022-03-31 15:23:03	Drawing name	VERTICAL SECTION 1-CA
						1 : 25

PRZEKROJ

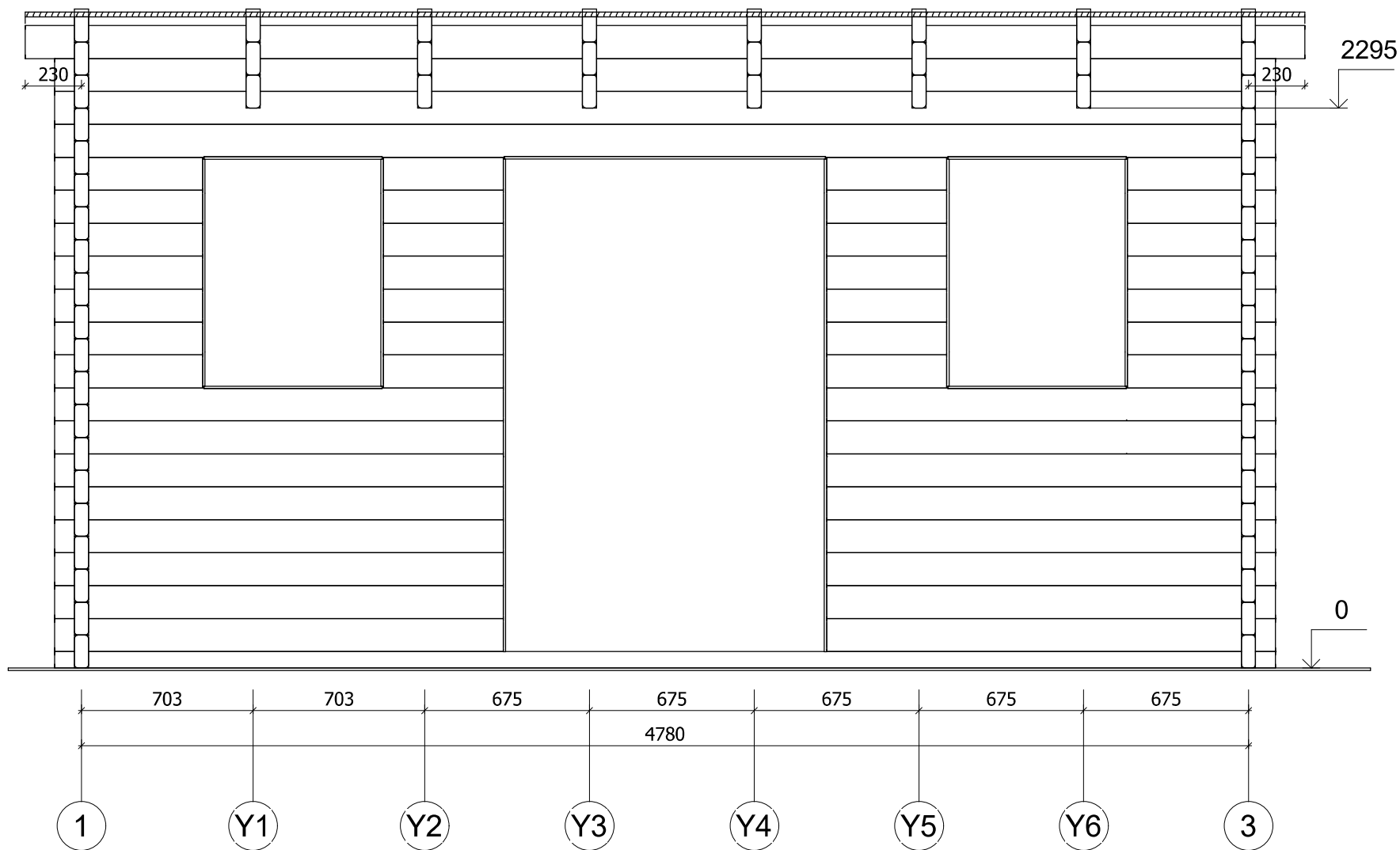

All interior area	17.4 m ²	Profile	58x135mm	Project	58_VSP14_5x4 BK	Scale
All roof area	22.9 m ²	All terrace		2022-03-31 15:23:03	Drawing name	VERTICAL SECTION A-13
						1 : 25

ELEWACJE

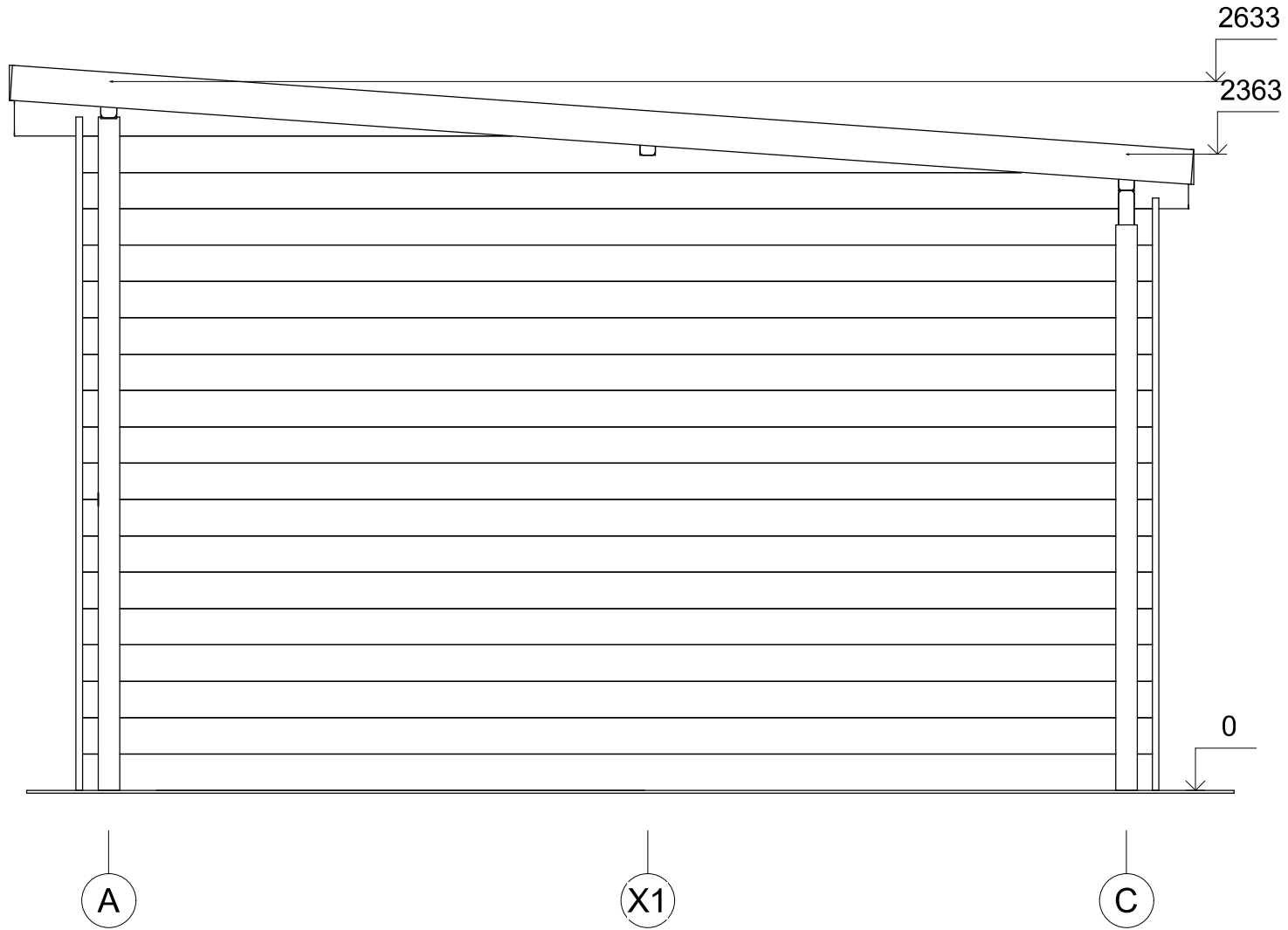

All interior area	17.4 m ²	Profile	58x135mm	Project	58_VSP14_5x4 BK	Scale	
All roof area	22.9 m ²	All terrace		2022-04-05 15:47:23	Drawing name	FACADE AC	1 : 25

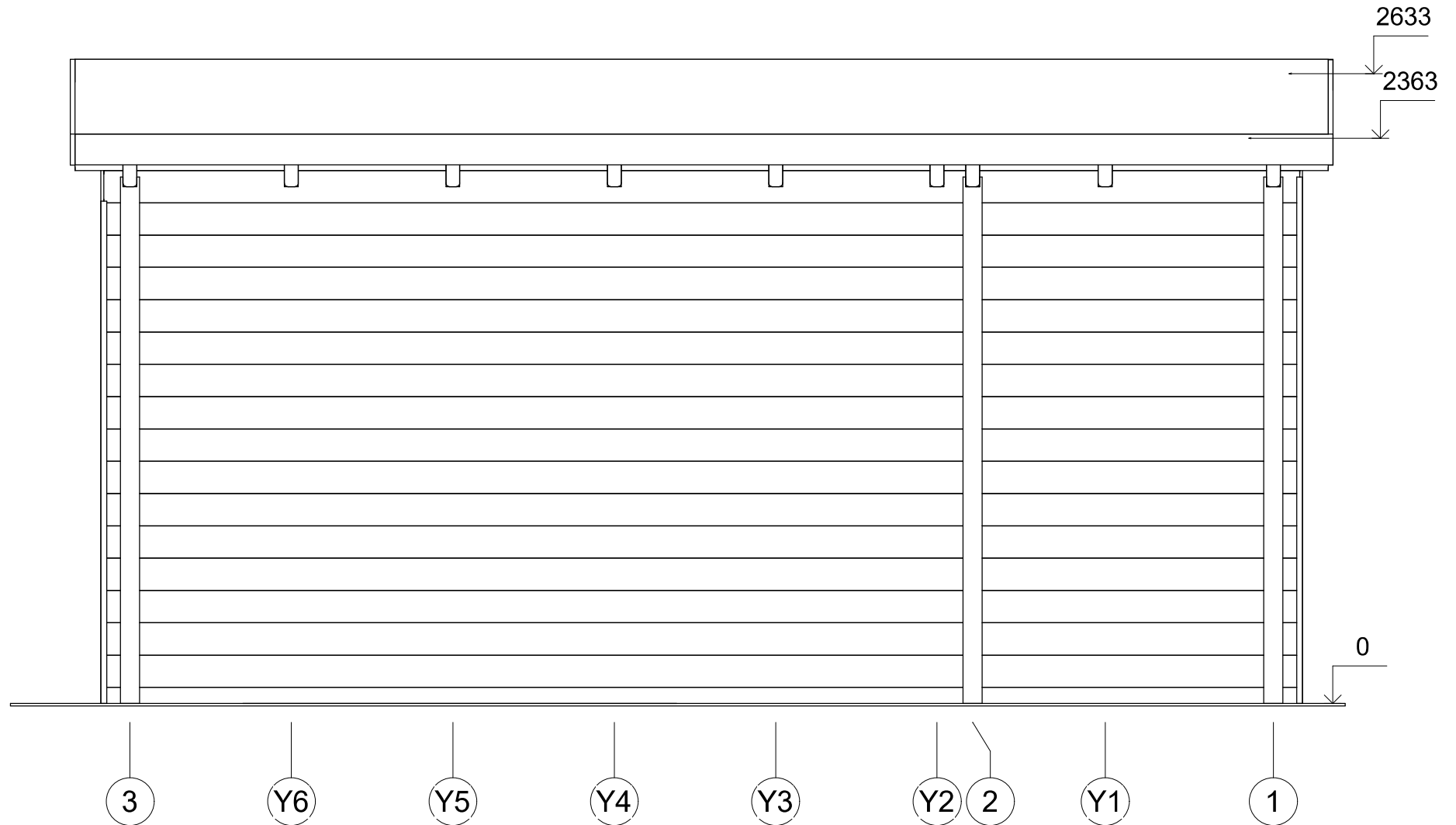

All interior area	17.4 m2	Profile	58x135mm	Project	58_VSP14_5x4 BK	Scale
All roof area	22.9 m2	All terrace		2022-04-05 15:47:23	Drawing name	FACADE 31
						1 : 25

ELEWACJE

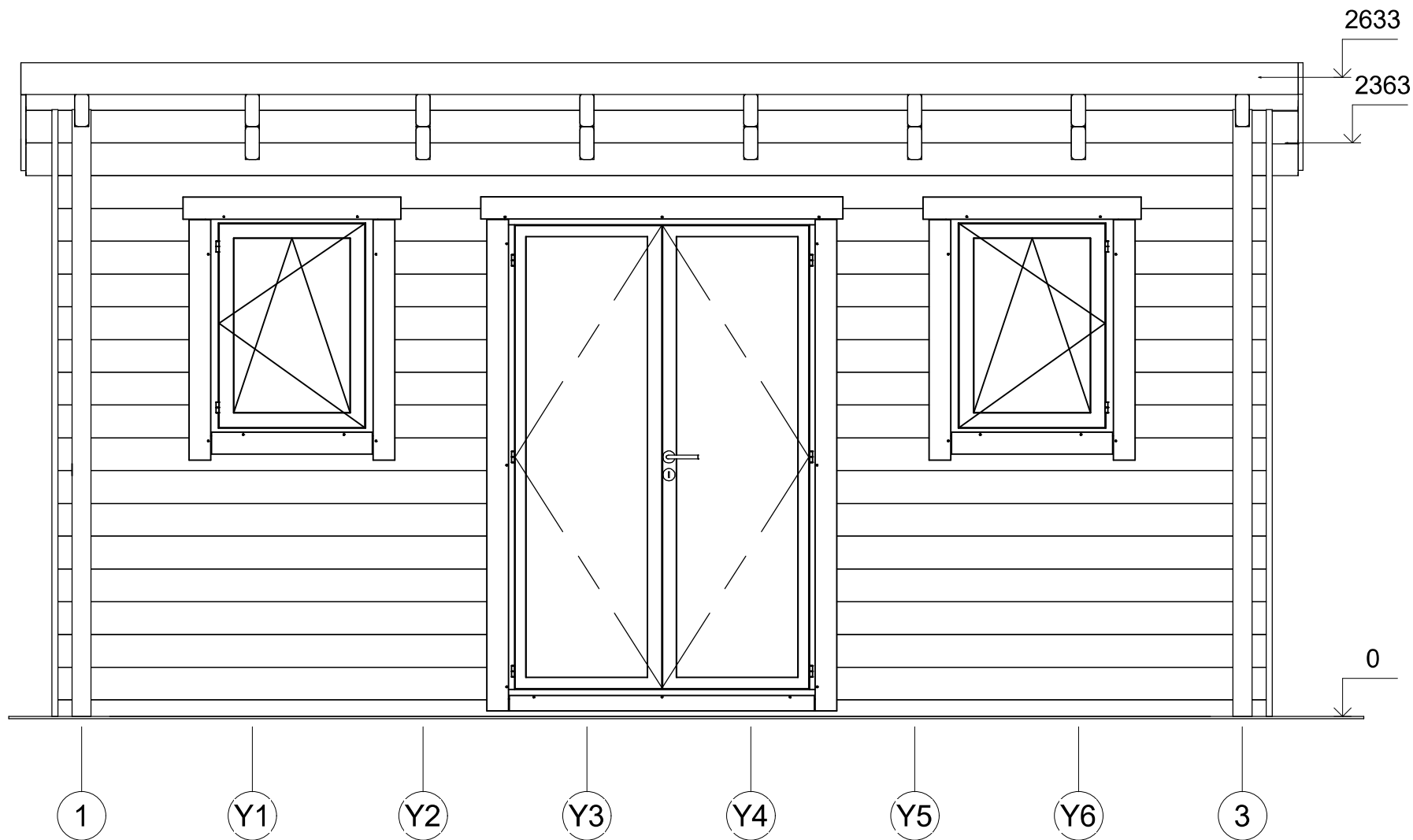

All interior area	17.4 m ²	Profile	58x135mm	Project	58_VSP14_5x4 BK	Scale
All roof area	22.9 m ²	All terrace		2022-04-05 15:47:23	Drawing name	FACADE 13
						1 : 25

ELEWACJE

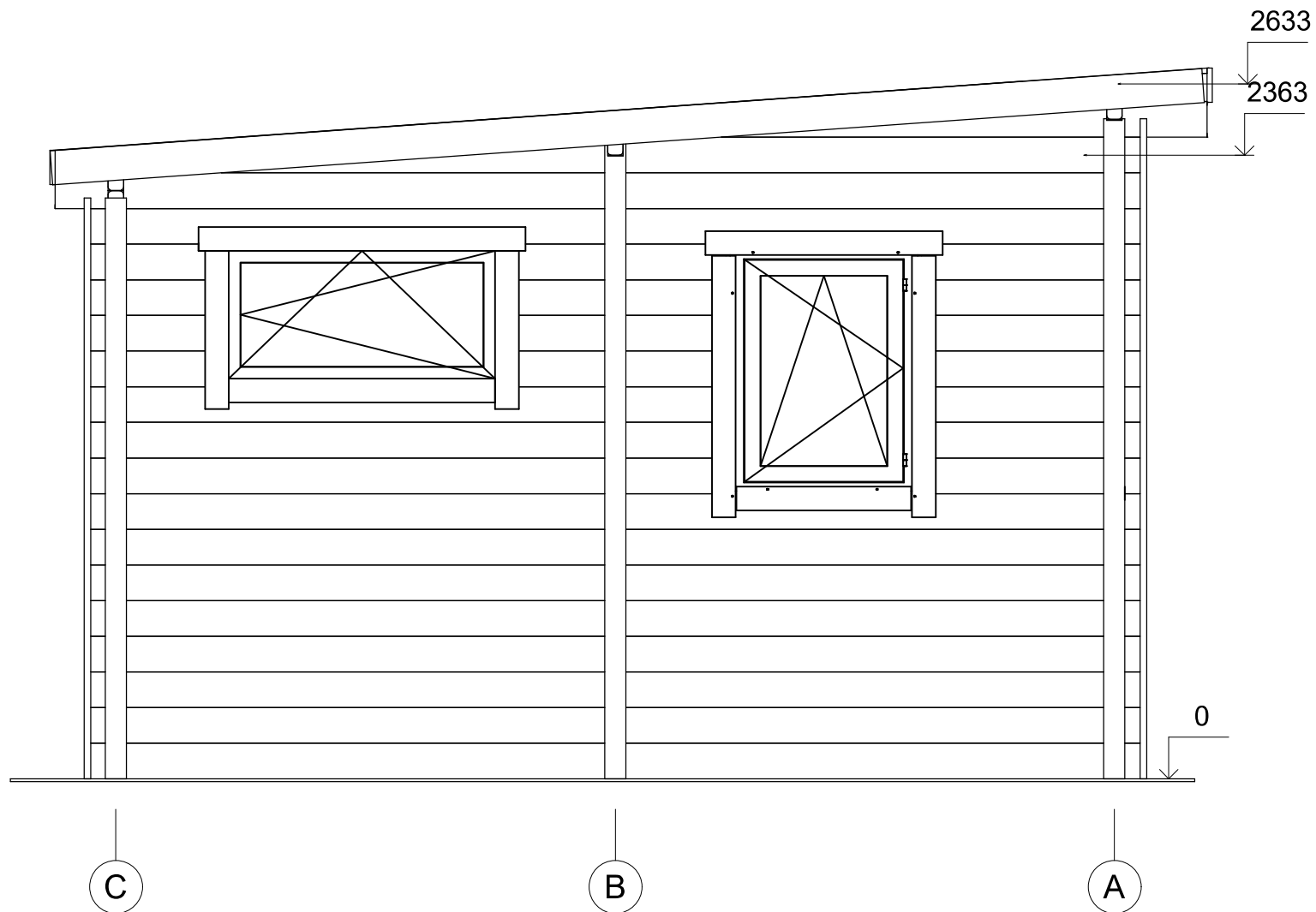

All interior area	17.4 m ²	Profile	58x135mm	Project	58_VSP14_5x4 BK	Scale	
All roof area	22.9 m ²	All terrace		2022-04-05 15:47:24	Drawing name	FACADE CA	1 : 25