



**Dom letniskowy RAJSK VSP29  
4 x 6 m, 58 mm, Pełny zestaw  
PREMIUM**

Produkt #VSP29\_4x6\_58

**39150.00 zł**

41340.00 zł / Zaoszczędzisz : 2190.00 zł

Najniższa cena w ciągu ostatnich 30 dni **41340.00 zł**

Cena obowiązuje przez 15 dni

<https://domkiekoarchitektura.pl/dom-letniskowy-rajsk-vsp29>



| Opis                                   | WARTOŚĆ   |
|--|---|
| Grubość ścian                          | 58 mm   |
| Wymiary ścian (szerokość x długość)4   | 4 x 6 m   |
| Wysokość ścian                         | 2430 mm   |
| Wysokość do kalenicy                   | 3645 mm   |
| Powierzchnia podłogi                   | 24,2 m <sup>2</sup> + 5,1 m <sup>2</sup> taras          |
| Powierzchnia dachu                     | 30,1 m <sup>2</sup>                                     |
| Kąt nachylenia dachu                   | 33° odpowiada 64 %                                      |
| Obliczone obciążenie konstrukcji dachu | 150 kg/m <sup>2</sup>                                   |
| Okna                                   | Szt. / stronę otwarcia sprawdź według rysunków projektu |
| Drzwi                                  | Szt. / stronę otwarcia sprawdź według rysunków projektu |
| Zastosowane szkło                      | Podwójne zespolone                                      |
| Wypust dachowy                         | Sprawdź według rysunków projektu                        |
| Powierzchnia zewnętrzna ( ściany )     | 44,4 m <sup>2</sup>                                     |
| Powierzchnia wewnętrzna (ściany )      | 85,3 m <sup>2</sup>                                     |
| Poziom wilgotności drewna              | ~ 18 %  |

#### Wymiary i waga opakowania

H 800 x B 1200 x L 6000 mm = 1360 kg

H 710 x B 1200 x L 6000 mm = 1360 kg

## Zestaw produktu

P

- Hydroizolacja na fundament pod podwaliny
- Podwaliny fundamentów płaskich
- Deska podłogowa grubości ok 18 mm z pióro wpustem
- Zestaw listwy przypodłogowej
- Zestaw profilowanych balików ścian:  
Balik 58 mm z podwójnym piórem wpust
- Schody lub drabina na antresolę lub piętro, zmienna w zależności od planów i modelu
- Podłoga piętra z litego drewna grubości ok 18 mm z pióro wpustem
- Deska dachowa grubości ok 18 mm z pióro wpustem
- Zestaw elementów wykończeniowych z drewna: deska czołowa dachu, dekoracja dachu, deska czołowa więźby dachowej oraz listwa przysufitowa
- Papa bitumiczna na pokrycie dachowe w rolkach, przybijana
- Zestaw elementów montażowych
- Materiały uszczelniające: taśma do uszczelniania drzwi, okien oraz narożników od wewnątrz; silikon do narożników na zewnątrz oraz uszczelniania ścian
- Próg metalowy do drzwi wejściowych
- Zestaw okien i drzwi z podwójną szybą, drzwi wewnętrzne całkowicie drewniane. Stronę otwarcia drzwi i okien prosimy sprawdzić według rysunków projektu
- Podwójna uszczelka gumowa do dodatkowej ochrony okien i drzwi przed deszczem i wiatrem oraz zestaw zamków i klamek
- Zestaw do montażu tarasu z deski grubości ok 18 mm

Tel.: +48 856 723 031

Kontakt mailowy: [sklep@domkiekoarchitektura.pl](mailto:sklep@domkiekoarchitektura.pl)  
[www.domkiekoarchitektura.pl](http://www.domkiekoarchitektura.pl)



|                   |                     |             |                    |                        |                   |                  |
|-------------------|---------------------|-------------|--------------------|------------------------|-------------------|------------------|
| All interior area | 24.2 m <sup>2</sup> | Profile     | 58x135mm           | Project                | 58_VSP29_4x6 BK23 | Scale            |
| All roof area     | 30.1 m <sup>2</sup> | All terrace | 5.1 m <sup>2</sup> | 2024-05-31<br>14:15:52 | Drawing name      | 3D VISUALIZATION |

# 3D WIZUALIZACJA



|                   |                     |             |                    |                        |                   |                    |
|-------------------|---------------------|-------------|--------------------|------------------------|-------------------|--------------------|
| All interior area | 24.2 m <sup>2</sup> | Profile     | 58x135mm           | Project                | 58_VSP29_4x6 BK23 | Scale              |
| All roof area     | 30.1 m <sup>2</sup> | All terrace | 5.1 m <sup>2</sup> | 2024-05-31<br>14:15:53 | Drawing name      | 3D VISUALIZATION 1 |

# PLAN FUNDAMENTU

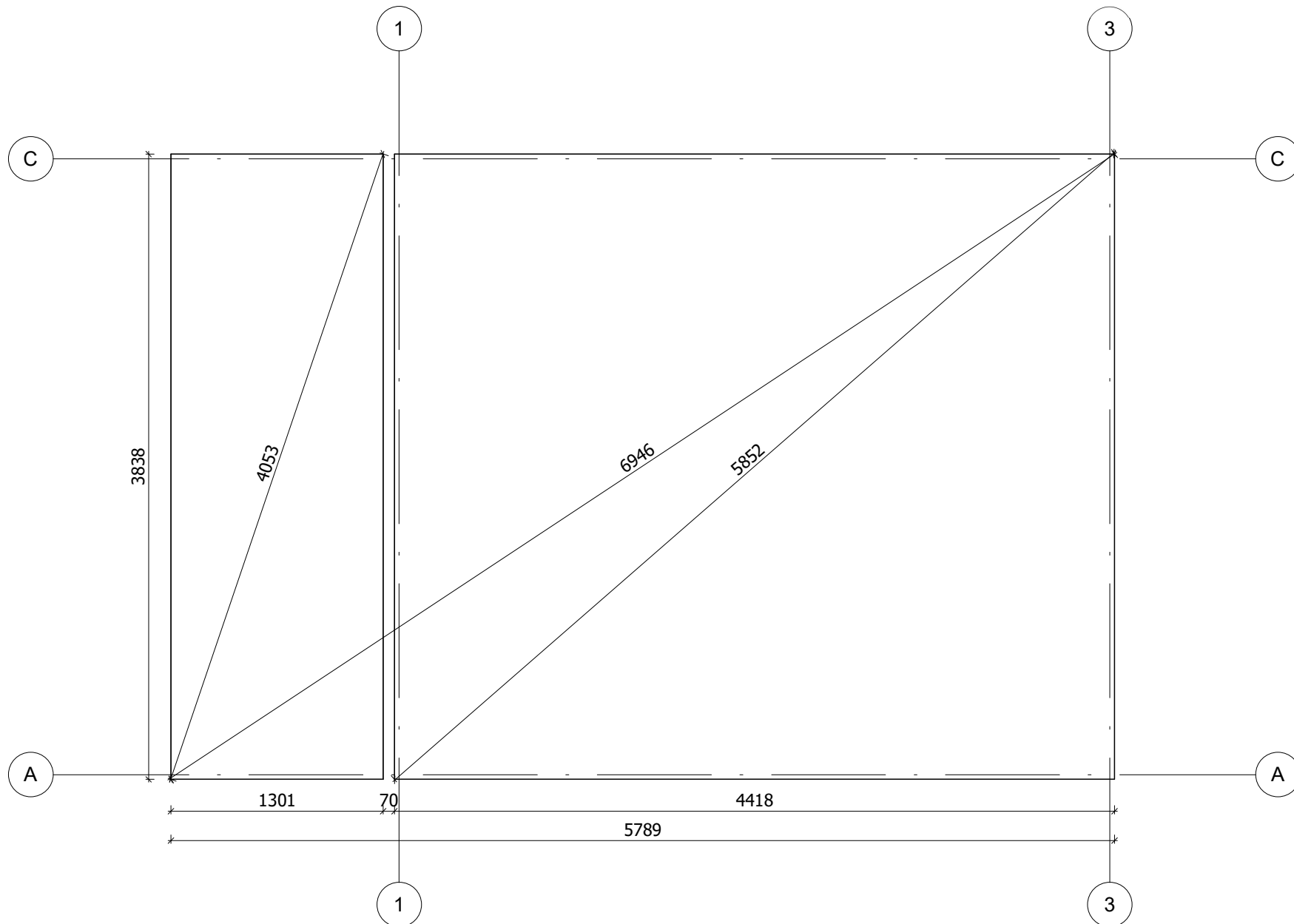

Fundament należy wykonać zgodnie z wymiarami planu, aby zapobiec wszelkim wewnętrznym zaburzeniom w konstrukcji (infiltracja wody, odkształcenie konstrukcji itp.) Nasze projekty muszą być montowane na fundamentach o maksymalnym nachyleniu 10mm na 10m.

|                   |                     |             |                    |                        |                   |           |
|-------------------|---------------------|-------------|--------------------|------------------------|-------------------|-----------|
| All interior area | 24.2 m <sup>2</sup> | Profile     | 58x135mm           | Project                | 58_VSP29_4x6 BK23 | Scale     |
| All roof area     | 30.1 m <sup>2</sup> | All terrace | 5.1 m <sup>2</sup> | 2024-05-31<br>14:14:54 | Drawing name      | BASE SIZE |
|                   |                     |             |                    |                        |                   | 1 : 35    |

# RZUT PLANU

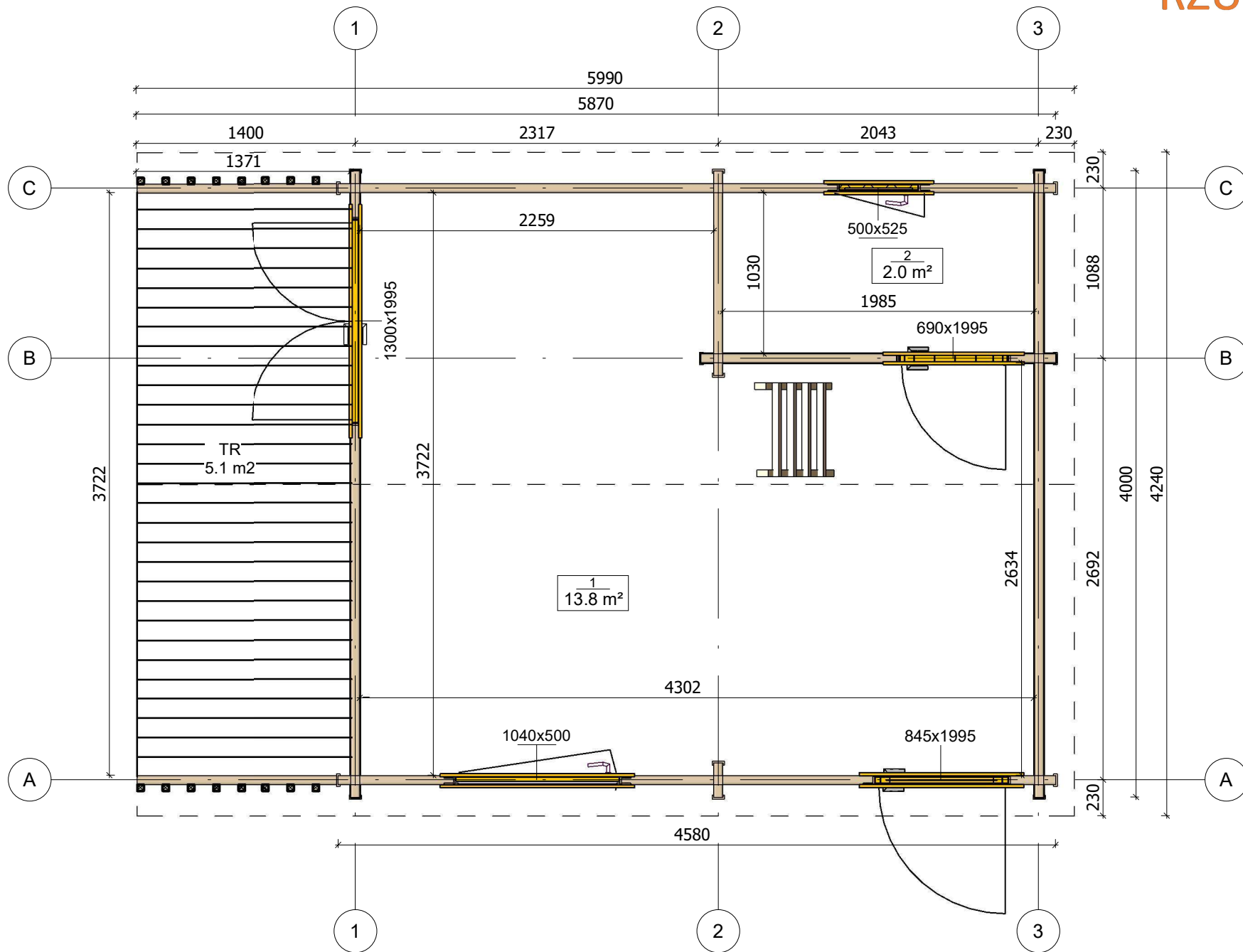

|                   |                     |             |                    |                        |                   |              |
|-------------------|---------------------|-------------|--------------------|------------------------|-------------------|--------------|
| All interior area | 24.2 m <sup>2</sup> | Profile     | 58x135mm           | Project                | 58_VSP29_4x6 BK23 | Scale        |
| All roof area     | 30.1 m <sup>2</sup> | All terrace | 5.1 m <sup>2</sup> | 2024-05-31<br>13:55:46 | Drawing name      | 1 FLOOR PLAN |
|                   |                     |             |                    |                        |                   | 1 : 35       |

# RZUT PLANU

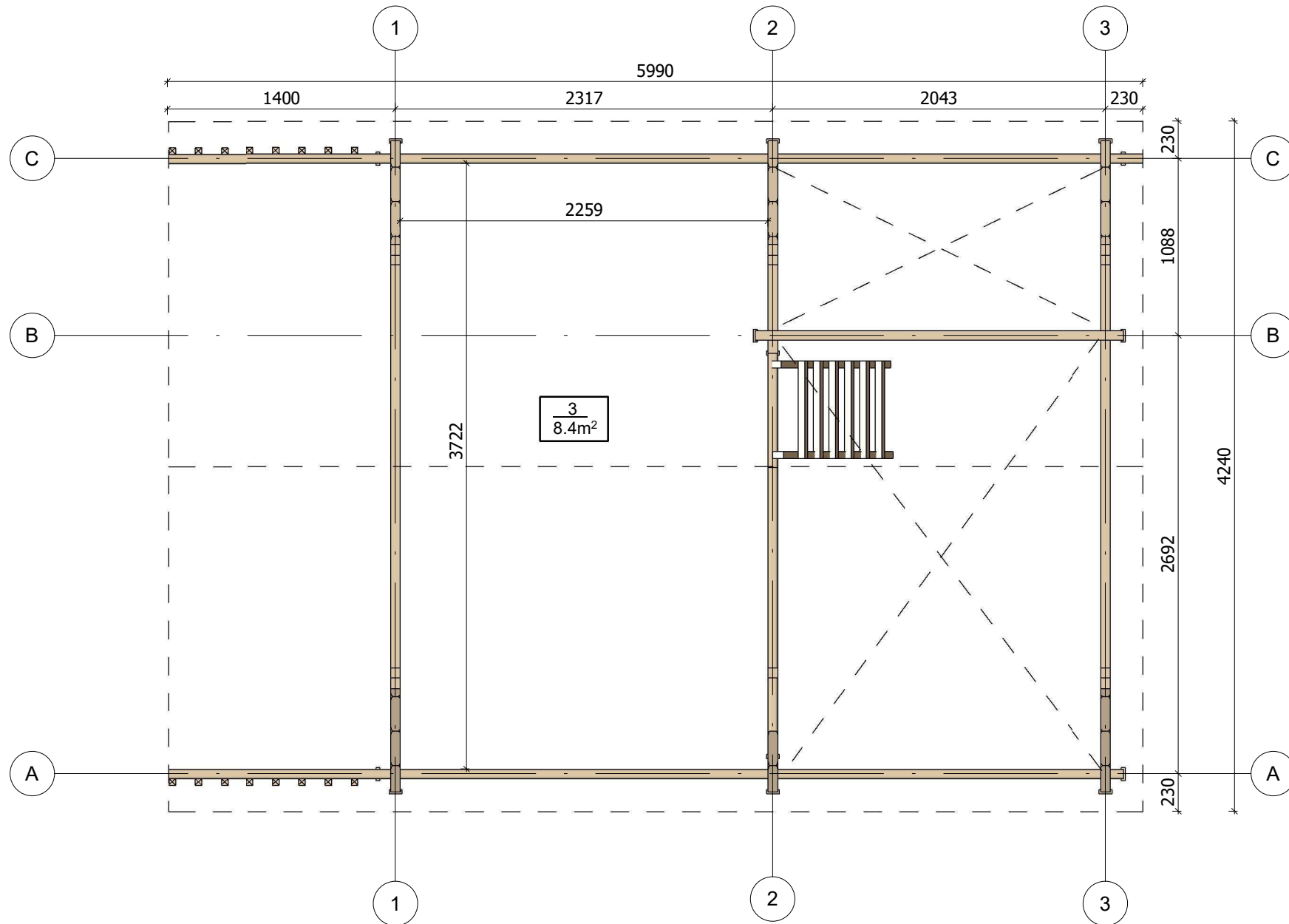

|                   |                     |             |                    |                        |                   |              |
|-------------------|---------------------|-------------|--------------------|------------------------|-------------------|--------------|
| All interior area | 24.2 m <sup>2</sup> | Profile     | 58x135mm           | Project                | 58_VSP29_4x6 BK23 | Scale        |
| All roof area     | 30.1 m <sup>2</sup> | All terrace | 5.1 m <sup>2</sup> | 2024-05-31<br>13:55:47 | Drawing name      | 2 FLOOR PLAN |
|                   |                     |             |                    |                        |                   | 1 : 35       |



# PRZEKROJ

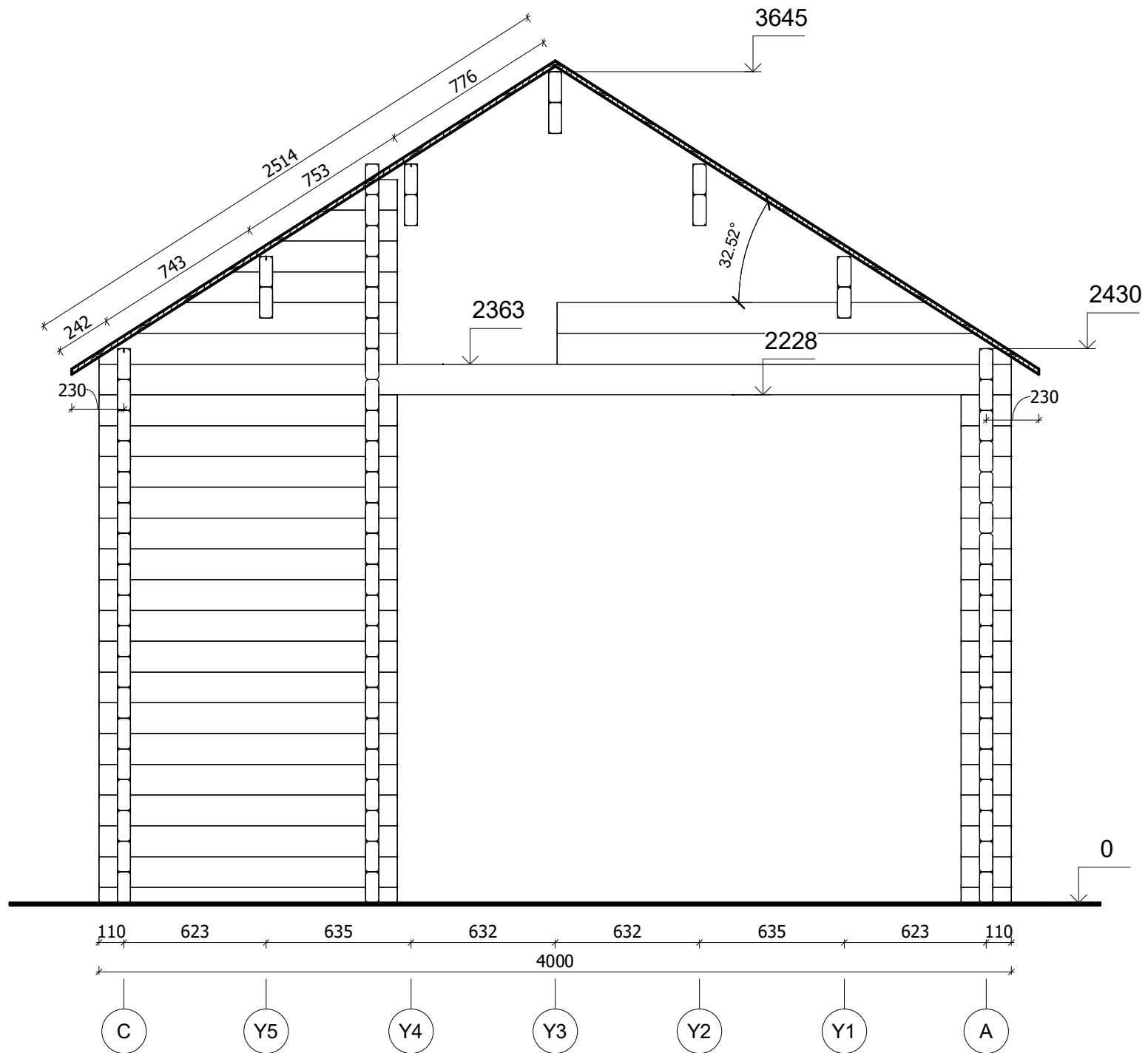

|                   |                     |             |                    |                        |                   |                       |
|-------------------|---------------------|-------------|--------------------|------------------------|-------------------|-----------------------|
| All interior area | 24.2 m <sup>2</sup> | Profile     | 58x135mm           | Project                | 58_VSP29_4x6 BK23 | Scale                 |
| All roof area     | 30.1 m <sup>2</sup> | All terrace | 5.1 m <sup>2</sup> | 2024-05-31<br>14:44:29 | Drawing name      | VERTICAL SECTION 2-CA |
|                   |                     |             |                    |                        |                   | 1 : 25                |

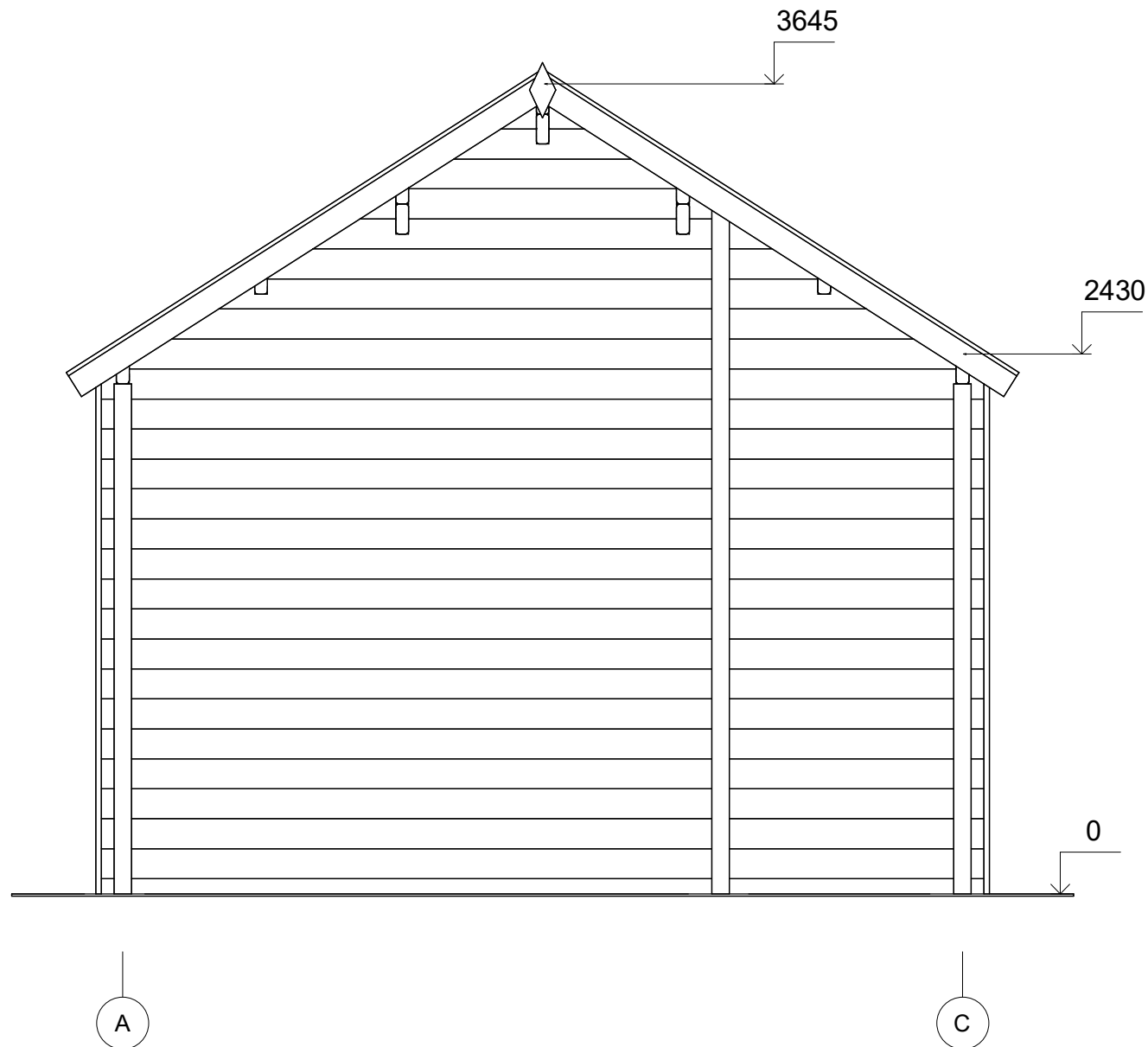

|                   |                     |             |                    |                        |                   |           |
|-------------------|---------------------|-------------|--------------------|------------------------|-------------------|-----------|
| All interior area | 24.2 m <sup>2</sup> | Profile     | 58x135mm           | Project                | 58_VSP29_4x6 BK23 | Scale     |
| All roof area     | 30.1 m <sup>2</sup> | All terrace | 5.1 m <sup>2</sup> | 2024-05-31<br>14:38:37 | Drawing name      | FACADE AC |
|                   |                     |             |                    |                        |                   | 1 : 30    |

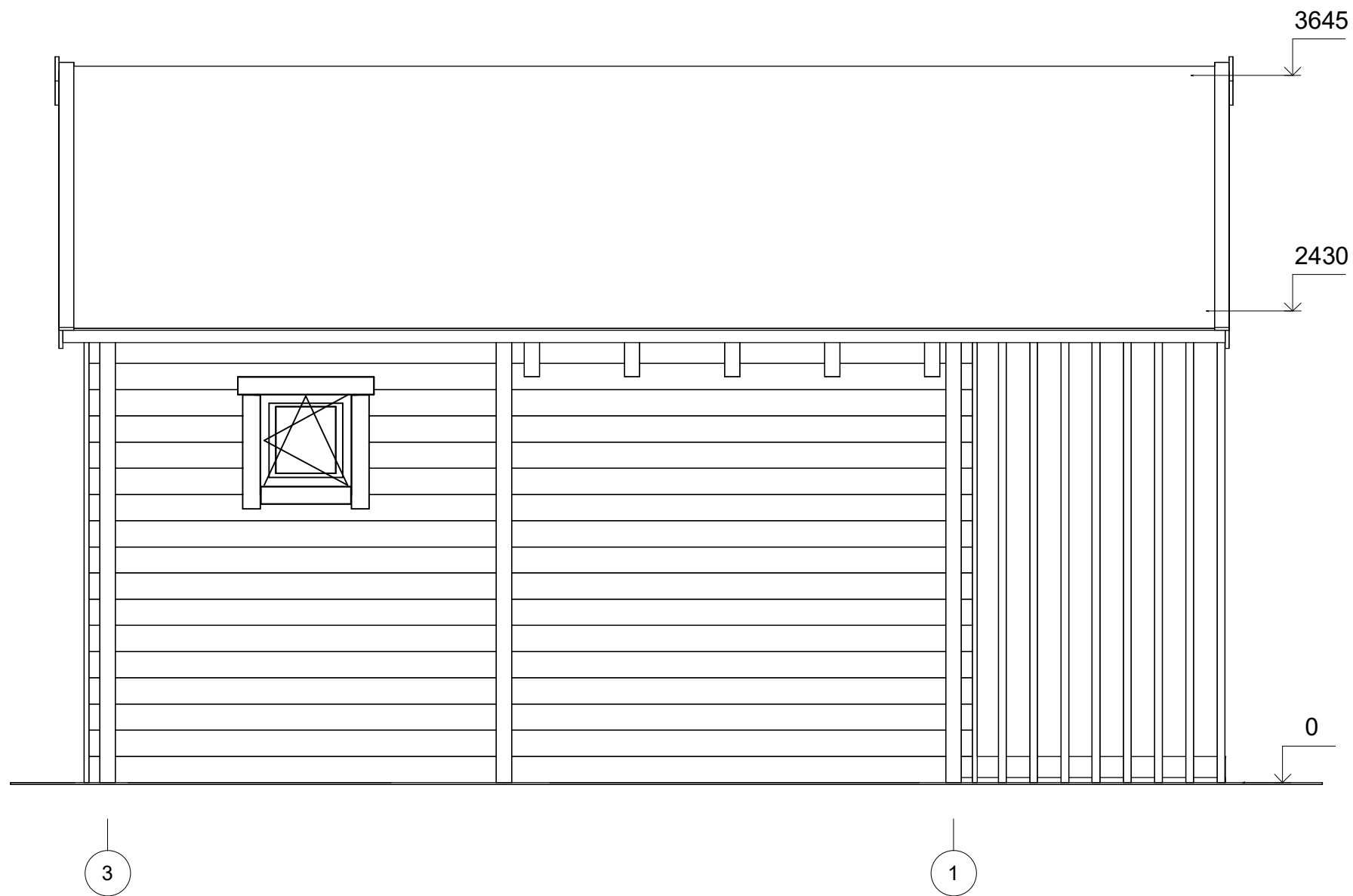

|                   |                     |             |                    |                        |                   |           |
|-------------------|---------------------|-------------|--------------------|------------------------|-------------------|-----------|
| All interior area | 24.2 m <sup>2</sup> | Profile     | 58x135mm           | Project                | 58_VSP29_4x6 BK23 | Scale     |
| All roof area     | 30.1 m <sup>2</sup> | All terrace | 5.1 m <sup>2</sup> | 2024-05-31<br>14:38:37 | Drawing name      | FACADE 31 |
|                   |                     |             |                    |                        |                   | 1 : 30    |

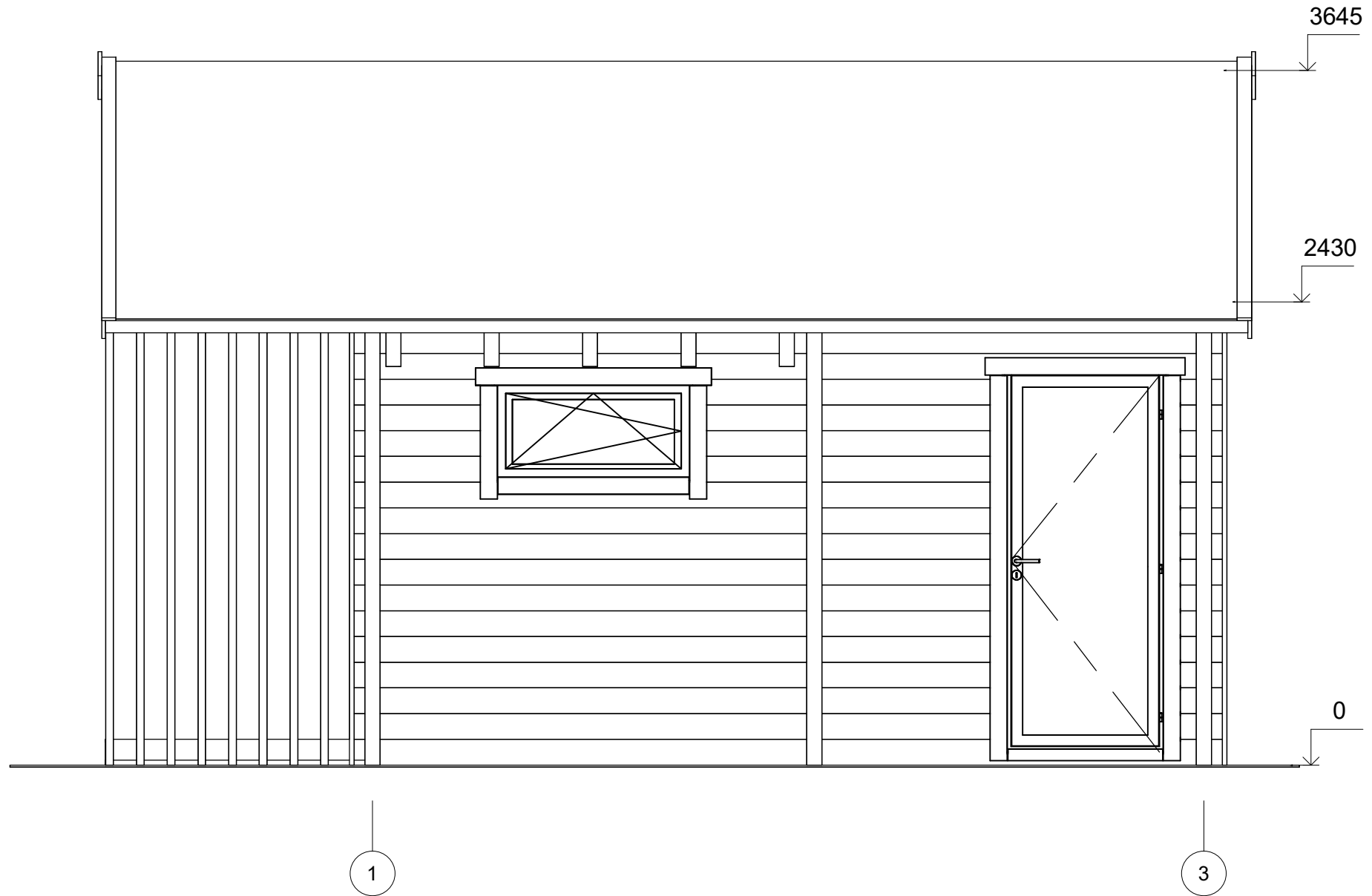

|                   |                     |             |                    |                        |                   |           |
|-------------------|---------------------|-------------|--------------------|------------------------|-------------------|-----------|
| All interior area | 24.2 m <sup>2</sup> | Profile     | 58x135mm           | Project                | 58_VSP29_4x6 BK23 | Scale     |
| All roof area     | 30.1 m <sup>2</sup> | All terrace | 5.1 m <sup>2</sup> | 2024-05-31<br>14:38:37 | Drawing name      | FACADE 13 |
|                   |                     |             |                    |                        |                   | 1 : 30    |

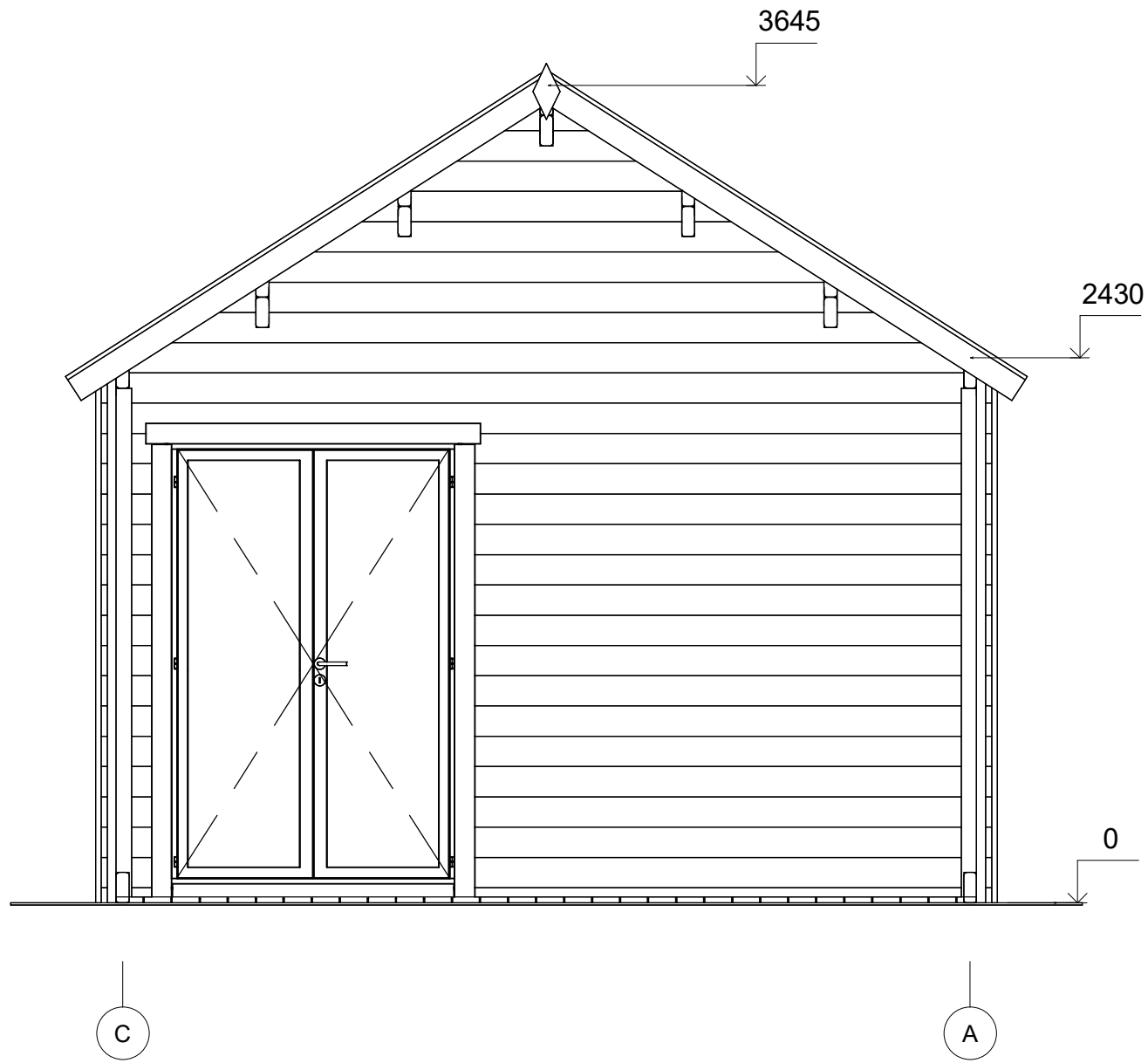

|                   |                     |             |                    |                        |                   |           |
|-------------------|---------------------|-------------|--------------------|------------------------|-------------------|-----------|
| All interior area | 24.2 m <sup>2</sup> | Profile     | 58x135mm           | Project                | 58_VSP29_4x6 BK23 | Scale     |
| All roof area     | 30.1 m <sup>2</sup> | All terrace | 5.1 m <sup>2</sup> | 2024-05-31<br>14:38:38 | Drawing name      | FACADE CA |
|                   |                     |             |                    |                        |                   | 1 : 30    |