



**Dom letniskowy OPOLE VSP3
5 x 5,5 m, 44 mm, Pełny zestaw
PREMIUM**

Produkt #VSP3_5x5,5_44

34630.00 zł

37060.00 zł / Zaoszczędzisz : 2430.00 zł

Najniższa cena w ciągu ostatnich 30 dni **37060.00 zł**

Cena obowiązuje przez 15 dni

<https://domkiekoarchitektura.pl/dom-letniskowy-opole-vsp3>



| Opis | WARTOŚĆ |
|--|---|
| Grubość ścian | 44 mm |
| Wymiary ścian (szerokość x długość) | 5 x 5,5 m |
| Wysokość ścian | 2363 mm |
| Wysokość do kalenicy | 3308 mm |
| Powierzchnia podłogi | 17,5 m ² + 7,4 m ² taras |
| Powierzchnia dachu | 32 m ² |
| Kąt nachylenia dachu | 20 ° odpowiada 36 % |
| Obliczone obciążenie konstrukcji dachu | 150 kg/m ² |
| Okna | Szt. / stronę otwarcia sprawdź według rysunków projektu |
| Drzwi | Szt. / stronę otwarcia sprawdź według rysunków projektu |
| Zastosowane szkło | Podwójne zespolone |
| Wypust dachowy | Sprawdź według rysunków projektu |
| Powierzchnia zewnętrzna (ściany) | 51,3 m ² |
| Powierzchnia wewnętrzna (ściany) | 76,2 m ² |
| Poziom wilgotności drewna | ~ 18 % |

Wymiary i waga opakowania

H 1100 x B 1200 x L 5500 mm = 1320 kg

H 500 x B 1200 x L 5500 mm = 1320 kg

Zestaw produktu

P

- Hydroizolacja na fundament pod podwaliny
- Podwaliny fundamentów płaskich
- Deska podłogowa grubości ok 18 mm z pióro wpustem
- Zestaw listwy przypodłogowej
- Zestaw profilowanych balików ścian:
Balik 44 mm z podwójnym piórem wpust
- Schody lub drabina na antresolę lub piętro, zmienna w zależności od planów i modelu
- Podłoga piętra z litego drewna grubości ok 18 mm z pióro wpustem
- Deska dachowa grubości ok 18 mm z pióro wpustem
- Zestaw elementów wykończeniowych z drewna: deska czołowa dachu, dekoracja dachu, deska czołowa więźby dachowej oraz listwa przysufitowa
- Papa bitumiczna na pokrycie dachowe w rolkach, przybijana
- Zestaw elementów montażowych
- Materiały uszczelniające: taśma do uszczelniania drzwi, okien oraz narożników od wewnątrz; silikon do narożników na zewnątrz oraz uszczelniania ścian
- Próg metalowy do drzwi wejściowych
- Zestaw okien i drzwi z podwójną szybą, drzwi wewnętrzne całkowicie drewniane. Stronę otwarcia drzwi i okien prosimy sprawdzić według rysunków projektu
- Podwójna uszczelka gumowa do dodatkowej ochrony okien i drzwi przed deszczem i wiatrem oraz zestaw zamków i klamek
- Zestaw do montażu tarasu z deski grubości ok 18 mm

Tel.: +48 856 723 031

Kontakt mailowy: sklep@domyekoarchitektura.pl
www.domkiekoarchitektura.pl



| | | | | | | |
|-------------------|---------------------|-------------|--------------------|------------------------|--------------------|------------------|
| All interior area | 17.4 m ² | Profile | 44x135mm | Project | 44_VSP3_5x5.5 BK23 | Scale |
| All roof area | 31.9 m ² | All terrace | 7.4 m ² | 2023-11-17 11:41:46 | Drawing name | 3D VISUALIZATION |

3D WIZUALIZACJA



| | | | | | | |
|-------------------|---------|-------------|----------|------------------------|--------------------|------------------|
| All interior area | 17.4 m2 | Profile | 44x135mm | Project | 44_VSP3_5x5.5 BK23 | Scale |
| All roof area | 31.9 m2 | All terrace | 7.4 m2 | 2023-11-17 11:41:47 | Drawing name | 3D VISUALIZATION |

PLAN FUNDAMENTU

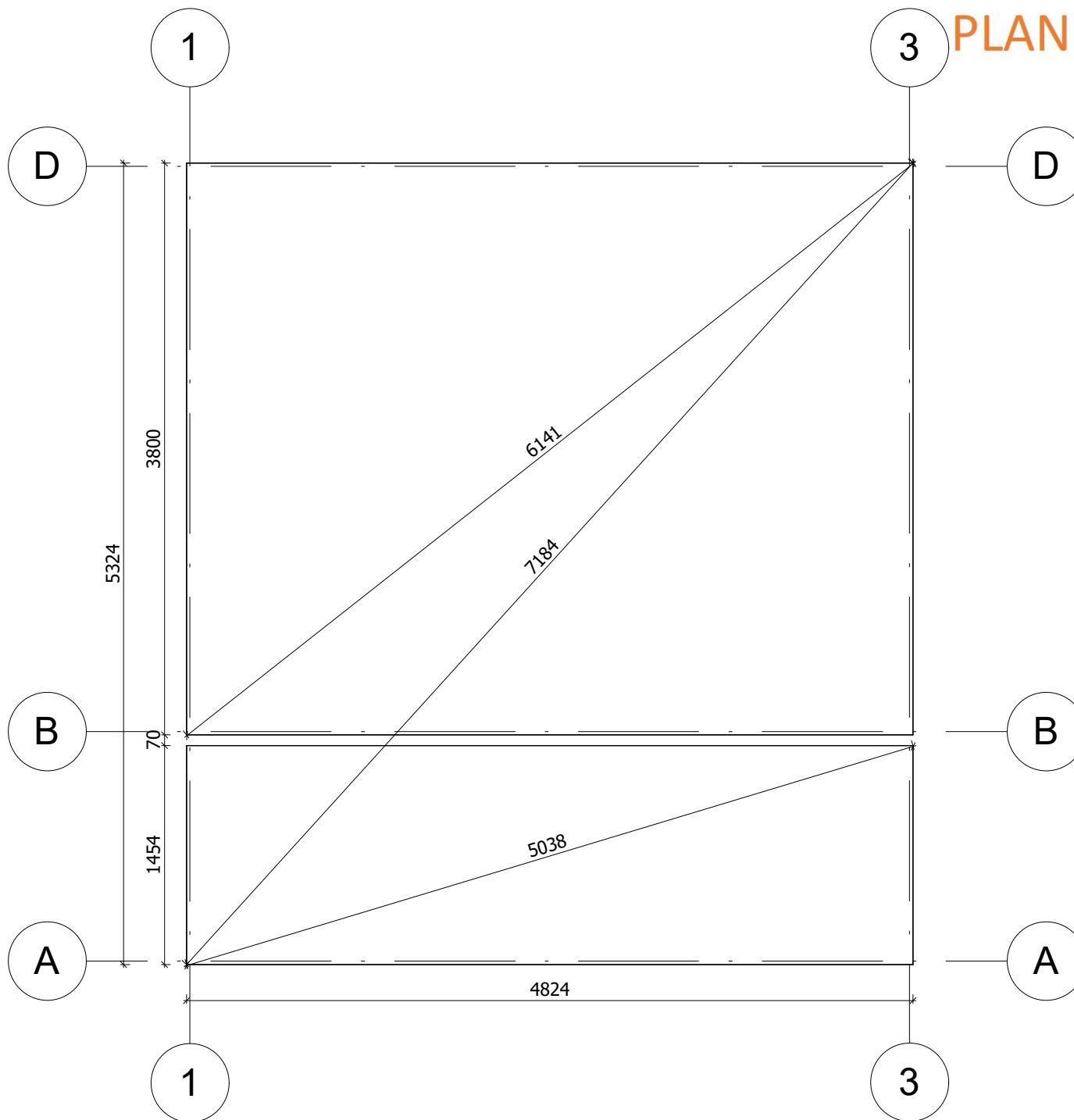

Fundament należy wykonać zgodnie z wymiarami planu, aby zapobiec wszelkim wewnętrznym zaburzeniom w konstrukcji (infiltracja wody, odkształcenie konstrukcji itp.) Nasze projekty muszą być montowane na fundamencie o maksymalnym nachyleniu 10mm na 10m.

| | | | | | | |
|-------------------|---------------------|-------------|--------------------|------------------------|--------------------|-----------|
| All interior area | 17.4 m ² | Profile | 44x135mm | Project | 44_VSP3_5x5.5 BK23 | Scale |
| All roof area | 31.9 m ² | All terrace | 7.4 m ² | 2023-11-17 10:27:39 | Drawing name | BASE SIZE |
| | | | | | | 1 : 40 |

RZUT PLANU

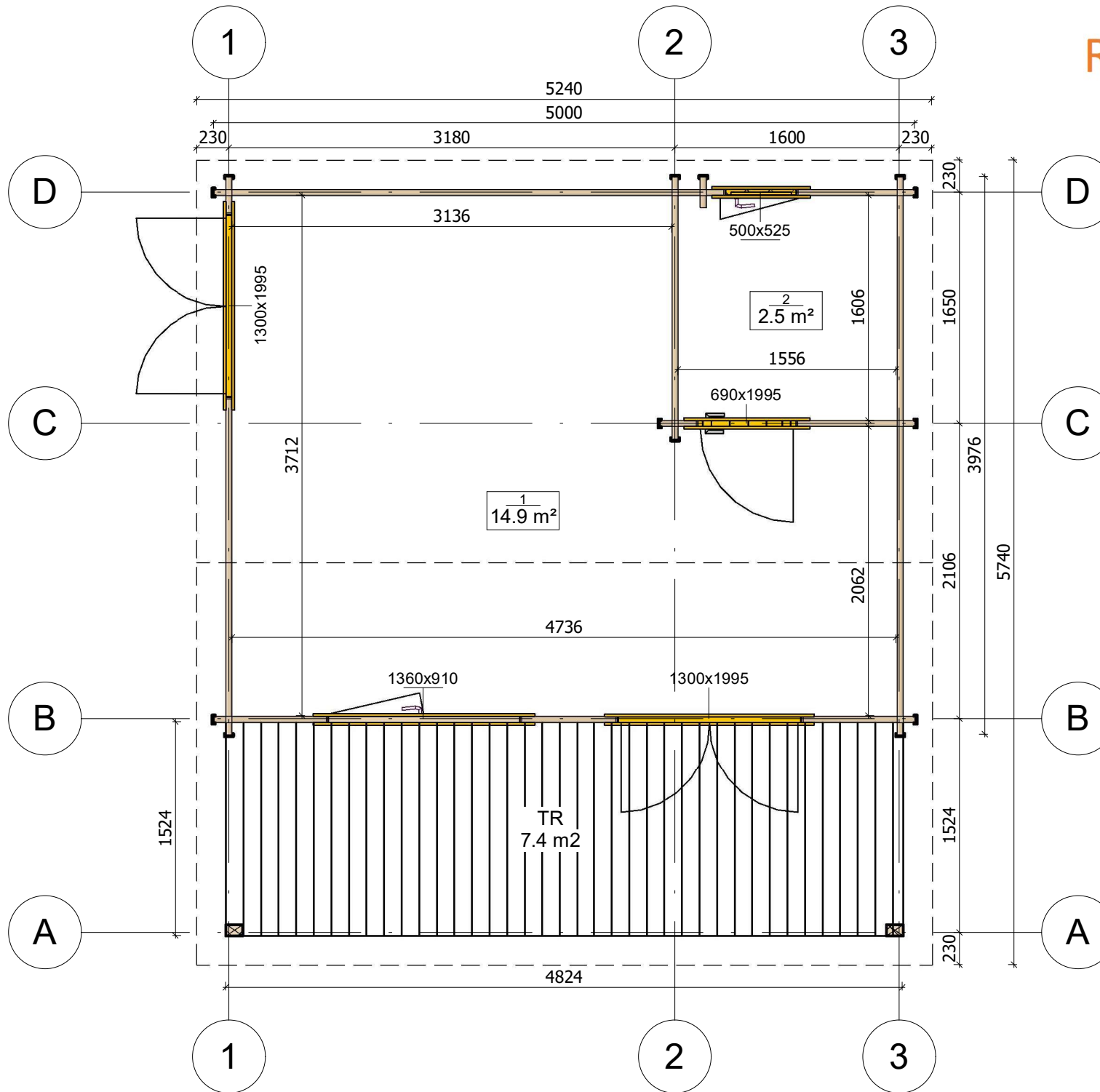

| | | | | | | |
|-------------------|---------------------|-------------|--------------------|------------------------|--------------------|--------------|
| All interior area | 17.4 m ² | Profile | 44x135mm | Project | 44_VSP3_5x5.5 BK23 | Scale |
| All roof area | 31.9 m ² | All terrace | 7.4 m ² | 2023-11-17 11:06:44 | Drawing name | 1 FLOOR PLAN |
| | | | | | | 1 : 40 |

PRZEKROJ

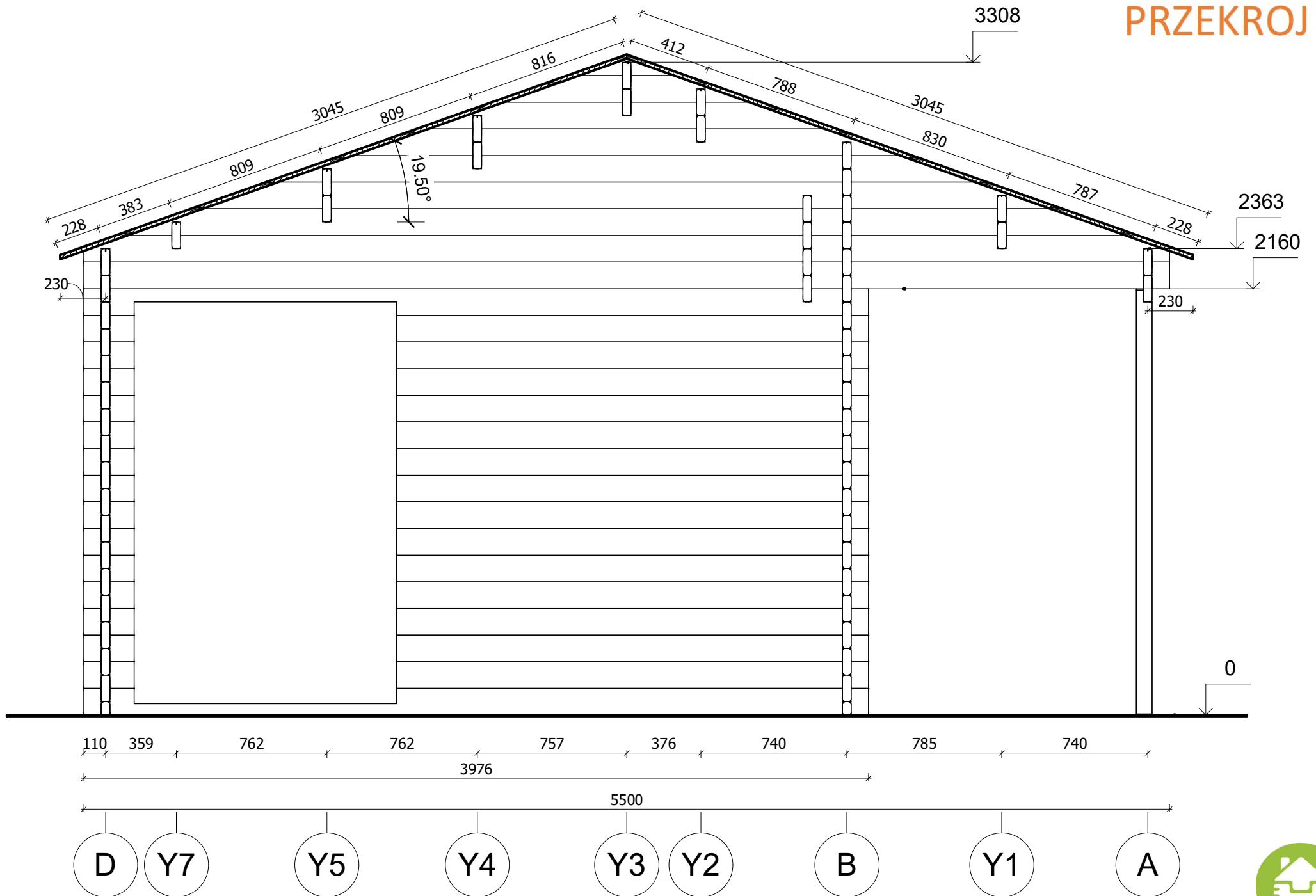

| | | | | | | |
|-------------------|---------------------|-------------|--------------------|---------------------|-----------------------|--------|
| All interior area | 17.4 m ² | Profile | 44x135mm | Project | 44_VSP3_5x5.5 BK23 | Scale |
| All roof area | 31.9 m ² | All terrace | 7.4 m ² | Drawing name | VERTICAL SECTION 1-DA | 1 : 25 |
| | | | | 2023-11-17 11:51:49 | | |

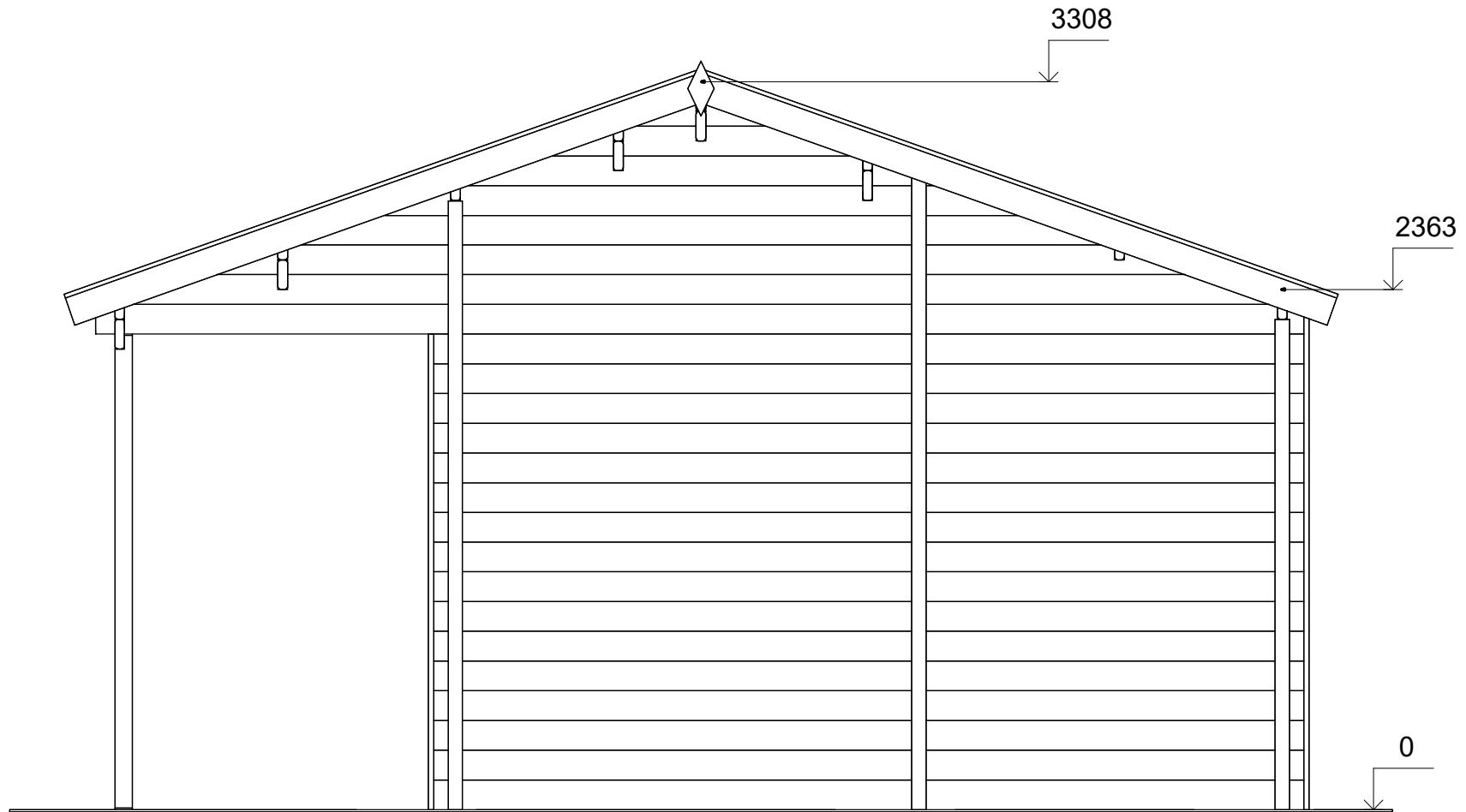

A

D



| | | | | | | |
|-------------------|---------------------|-------------|--------------------|------------------------|--------------------|-----------|
| All interior area | 17.4 m ² | Profile | 44x135mm | Project | 44_VSP3_5x5.5 BK23 | Scale |
| All roof area | 31.9 m ² | All terrace | 7.4 m ² | 2023-11-17 11:59:17 | Drawing name | FACADE AD |
| | | | | | | 1 : 30 |

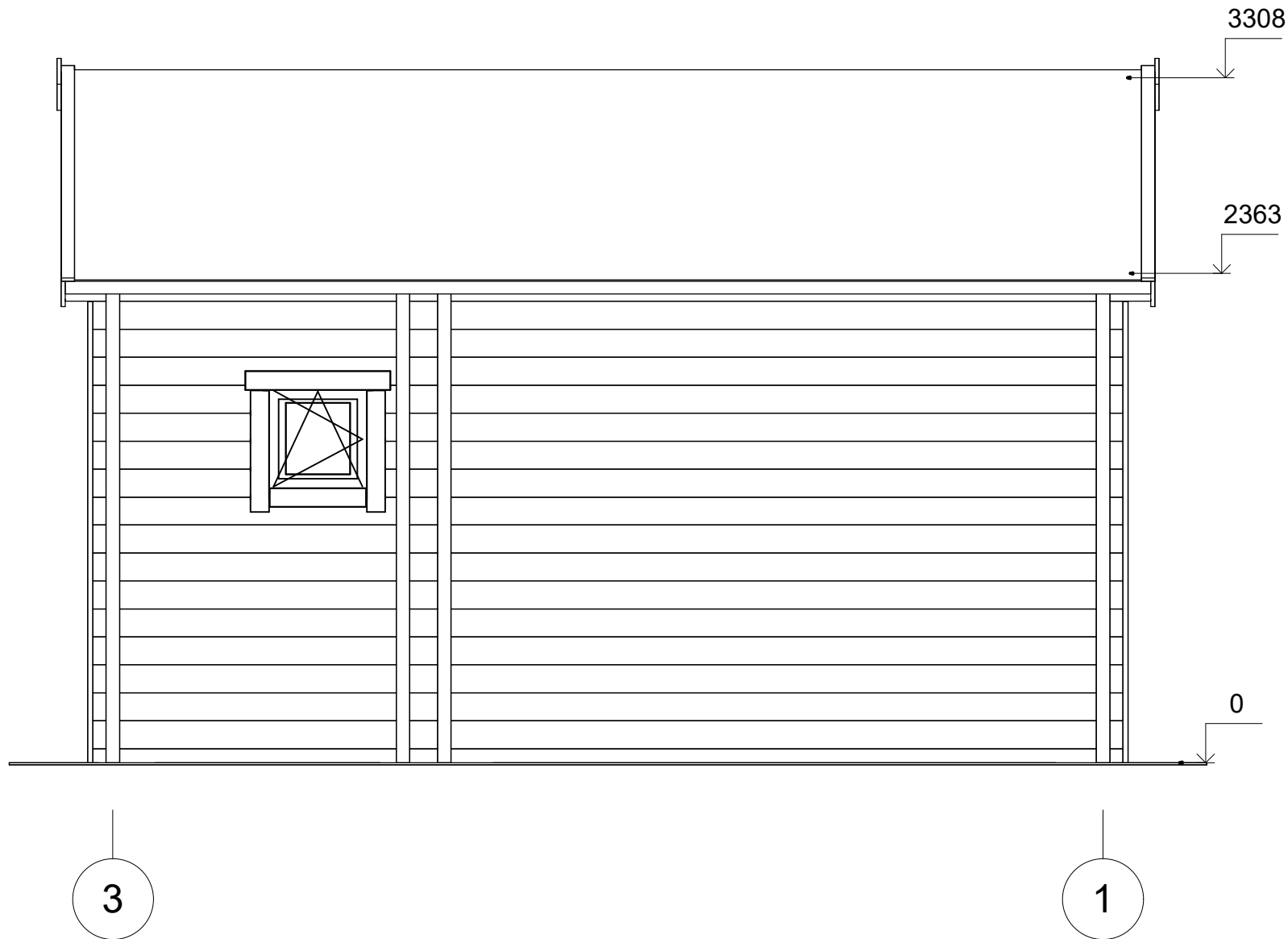

| | | | | | | |
|-------------------|---------------------|-------------|--------------------|------------------------|--------------------|-----------|
| All interior area | 17.4 m ² | Profile | 44x135mm | Project | 44_VSP3_5x5.5 BK23 | Scale |
| All roof area | 31.9 m ² | All terrace | 7.4 m ² | 2023-11-17 11:59:17 | Drawing name | FACADE 31 |
| | | | | | | 1 : 30 |

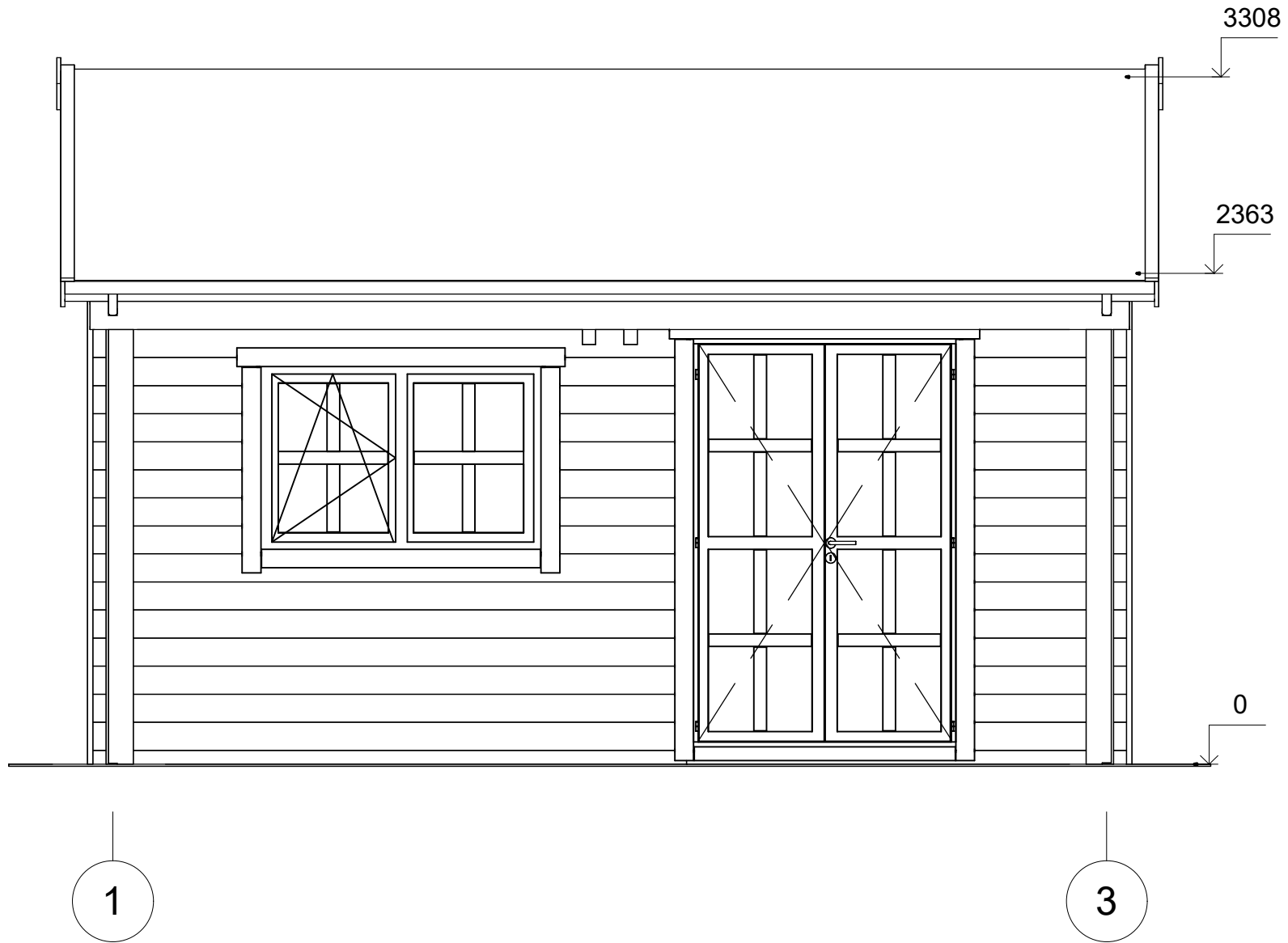

| | | | | | | |
|-------------------|---------|-------------|----------|------------------------|--------------------|-----------|
| All interior area | 17.4 m2 | Profile | 44x135mm | Project | 44_VSP3_5x5.5 BK23 | Scale |
| All roof area | 31.9 m2 | All terrace | 7.4 m2 | 2023-11-17 11:59:17 | Drawing name | FACADE 13 |
| | | | | | | 1 : 30 |

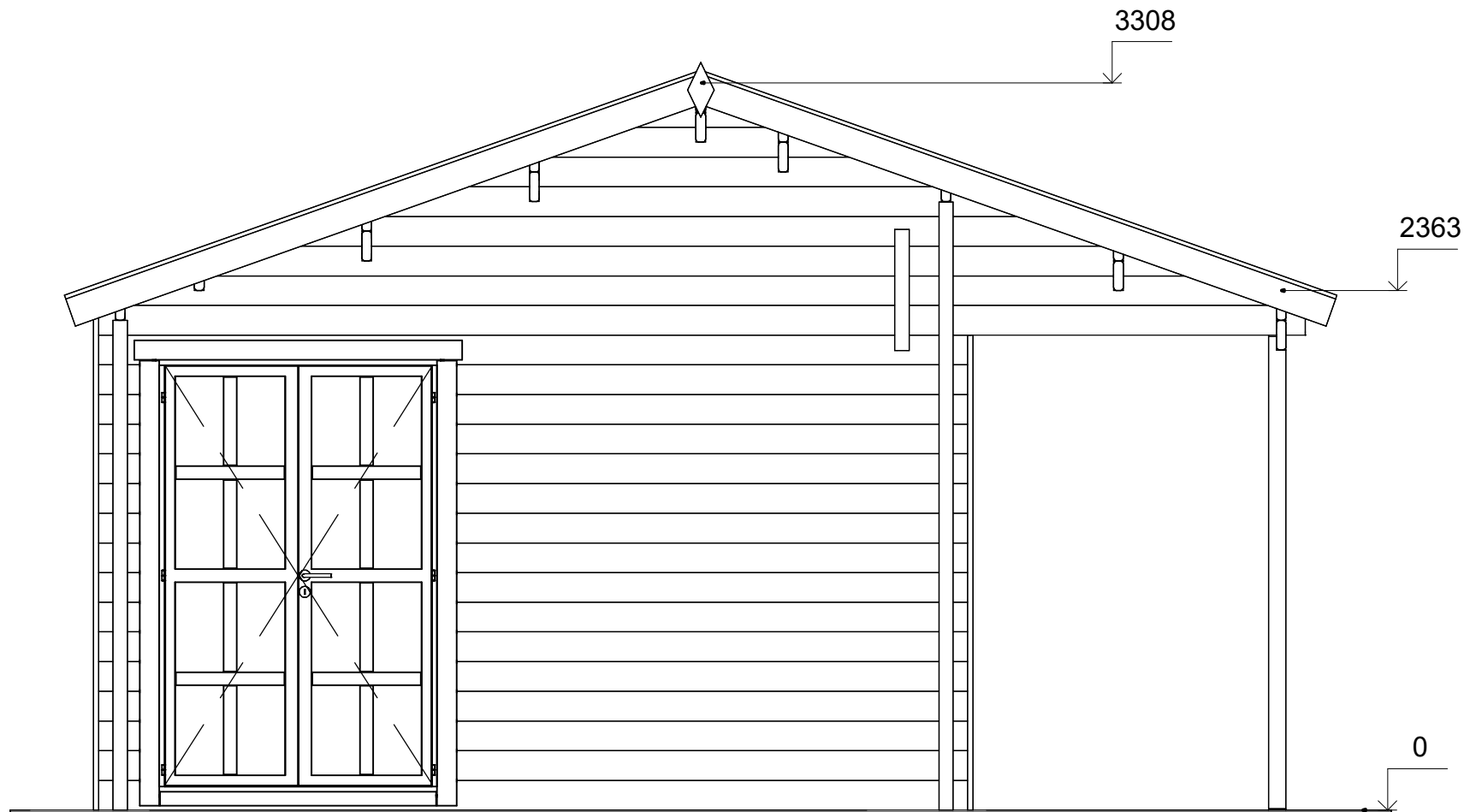

D

A



| | | | | | | |
|-------------------|---------------------|-------------|--------------------|------------------------|--------------------|-----------|
| All interior area | 17.4 m ² | Profile | 44x135mm | Project | 44_VSP3_5x5.5 BK23 | Scale |
| All roof area | 31.9 m ² | All terrace | 7.4 m ² | 2023-11-17 11:59:17 | Drawing name | FACADE DA |
| | | | | | | 1 : 30 |