



**Dom letniskowy RYBNIK VSP3.2
5 x 5,5 m, 44 mm, Pełny zestaw
PREMIUM**

Produkt #VSP3.2_5x5,5_44

35040.00 zł

37490.00 zł / Zaoszczędzisz : 2450.00 zł

Najniższa cena w ciągu ostatnich 30 dni **37490.00 zł**

Cena obowiązuje przez 15 dni

<https://domkiekoarchitektura.pl/dom-letniskowy-rybnik-vsp3-2>



Opis	WARTOŚĆ
Grubość ścian	44 mm
Wymiary ścian (szerokość x długość)	5 x 5,5 m
Wysokość ścian	2363 mm
Wysokość do kalenicy	3308 mm
Powierzchnia podłogi	17,5 m ² + 7,4 m ² taras
Powierzchnia dachu	32 m ²
Kąt nachylenia dachu	20 ° odpowiada 36 %
Obliczone obciążenie konstrukcji dachu	150 kg/m ²
Okna	Szt. / stronę otwarcia sprawdź według rysunków projektu
Drzwi	Szt. / stronę otwarcia sprawdź według rysunków projektu
Zastosowane szkło	Podwójne zespolone
Wypust dachowy	Sprawdź według rysunków projektu
Powierzchnia zewnętrzna (ściany)	51,1 m ²
Powierzchnia wewnętrzna (ściany)	75,2 m ²
Poziom wilgotności drewna	~ 18 %

Wymiary i waga opakowania

H 1150 x B 1200 x L 5500 mm = 1460 kg

H 560 x B 1200 x L 5500 mm = 1460 kg

Zestaw produktu

P

- Hydroizolacja na fundament pod podwaliny
- Podwaliny fundamentów płaskich
- Deska podłogowa grubości ok 18 mm z pióro wpustem
- Zestaw listwy przypodłogowej
- Zestaw profilowanych balików ścian:
Balik 44 mm z podwójnym piórem wpust
- Schody lub drabina na antresolę lub piętro, zmienna w zależności od planów i modelu
- Podłoga piętra z litego drewna grubości ok 18 mm z pióro wpustem
- Deska dachowa grubości ok 18 mm z pióro wpustem
- Zestaw elementów wykończeniowych z drewna: deska czołowa dachu, dekoracja dachu, deska czołowa więźby dachowej oraz listwa przysufitowa
- Papa bitumiczna na pokrycie dachowe w rolkach, przybijana
- Zestaw elementów montażowych
- Materiały uszczelniające: taśma do uszczelniania drzwi, okien oraz narożników od wewnątrz; silikon do narożników na zewnątrz oraz uszczelniania ścian
- Próg metalowy do drzwi wejściowych
- Zestaw okien i drzwi z podwójną szybą, drzwi wewnętrzne całkowicie drewniane. Stronę otwarcia drzwi i okien prosimy sprawdzić według rysunków projektu
- Podwójna uszczelka gumowa do dodatkowej ochrony okien i drzwi przed deszczem i wiatrem oraz zestaw zamków i klamek
- Zestaw do montażu tarasu z deski grubości ok 18 mm

Tel.: +48 856 723 031

Kontakt mailowy: sklep@domkieoarchitektura.pl
www.domkieoarchitektura.pl



All interior area	17.4 m ²	Profile	44x135mm	Project	44_VSP3.2_5x5.5 BK23	Scale
All roof area	31.9 m ²	All terrace	7.4 m ²	2023-11-21 16:41:27	Drawing name	3D VISUALIZATION



All interior area	17.4 m ²	Profile	44x135mm	Project	44_VSP3.2_5x5.5 BK23	Scale
All roof area	31.9 m ²	All terrace	7.4 m ²	2023-11-21 16:41:27	Drawing name	3D VISUALIZATION

PLAN FUNDAMENTU

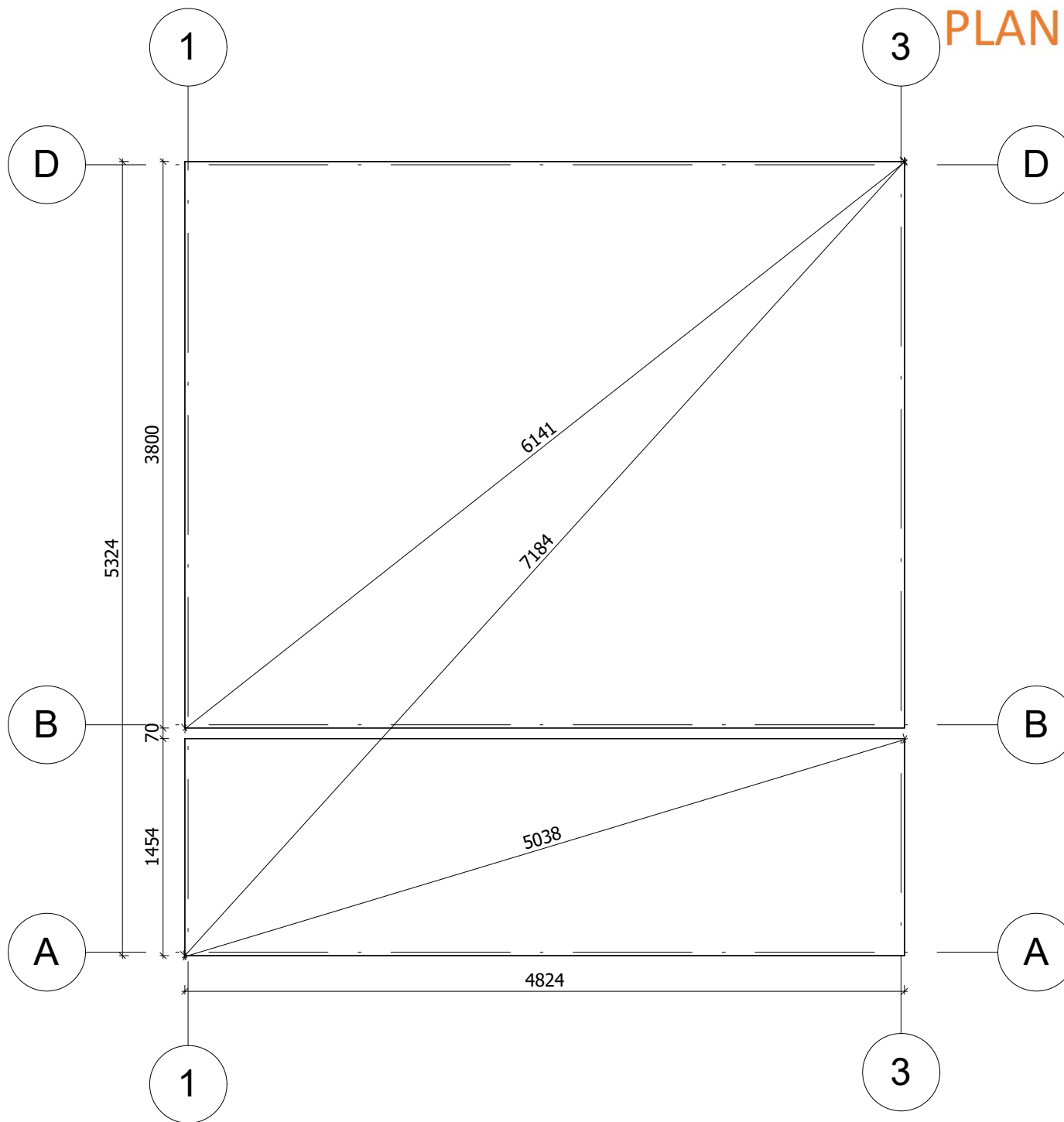

Fundament należy wykonać zgodnie z wymiarami planu, aby zapobiec wszelkim wewnętrznym zaburzeniom w konstrukcji (infiltracja wody, odkształcenie konstrukcji itp.) Nasze projekty muszą być montowane na fundamencie o maksymalnym nachyleniu 10mm na 10m.

All interior area	17.4 m ²	Profile	44x135mm	Project	44_VSP3.2_5x5.5 BK23	Scale
All roof area	31.9 m ²	All terrace	7.4 m ²	2023-11-22 08:54:29	Drawing name	BASE SIZE
						1 : 40

RZUT PLANU

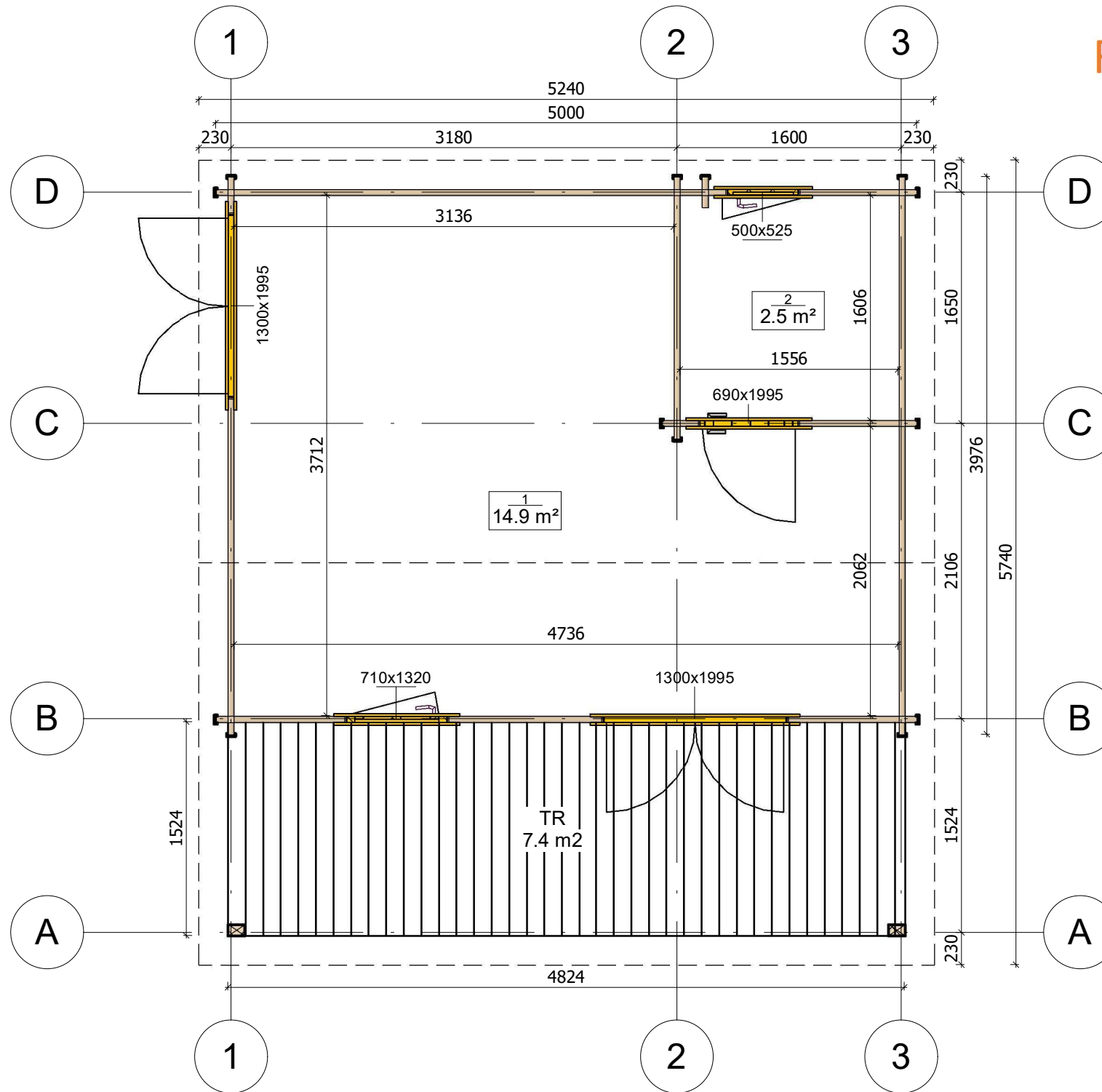

All interior area	17.4 m ²	Profile	44x135mm	Project	44_VSP3.2_5x5.5 BK23	Scale
All roof area	31.9 m ²	All terrace	7.4 m ²	2023-11-21 16:37:08	Drawing name	1 FLOOR PLAN
						1 : 40



PRZEKROJ

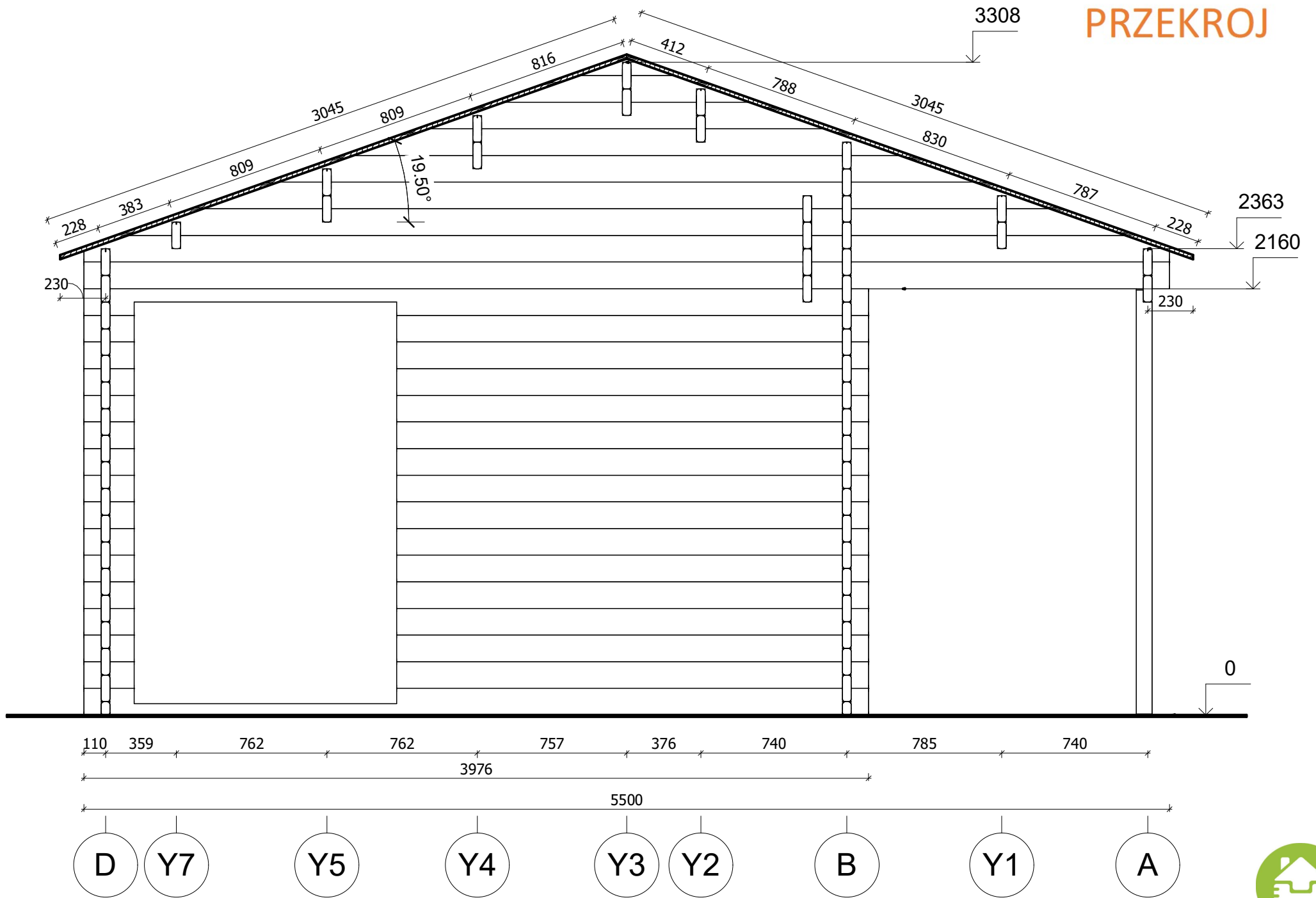

All interior area	17.4 m ²	Profile	44x135mm	Project	44_VSP3.2_5x5.5 BK23	Scale
All roof area	31.9 m ²	All terrace	7.4 m ²	2023-11-22 09:15:05	Drawing name	VERTICAL SECTION 1-DA
						1 : 25

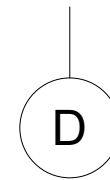
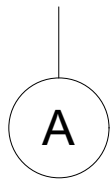
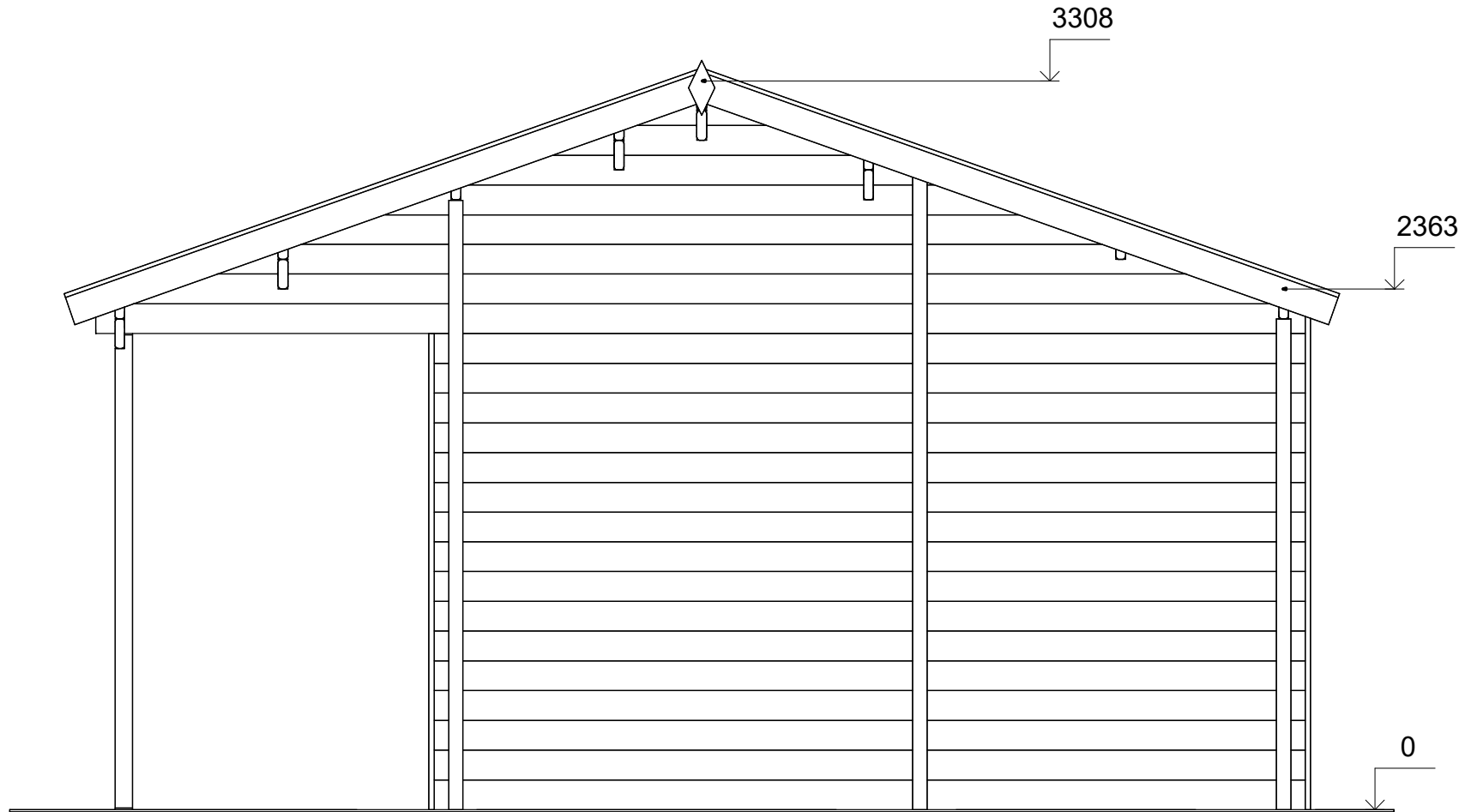

All interior area	17.4 m ²	Profile	44x135mm	Project	44_VSP3.2_5x5.5 BK23	Scale
All roof area	31.9 m ²	All terrace	7.4 m ²	2023-11-22 09:12:59	Drawing name	FACADE AD
						1 : 30

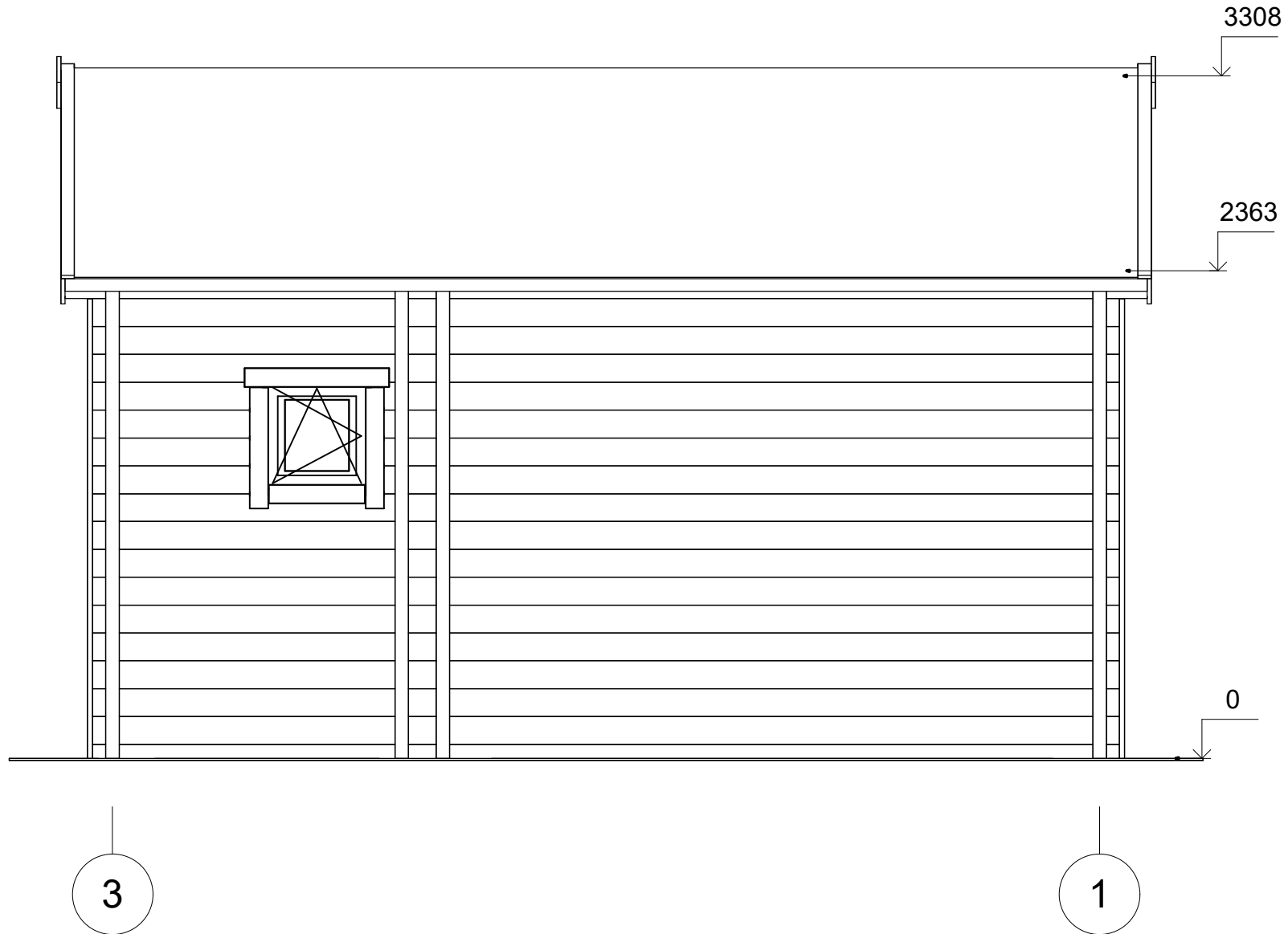

All interior area	17.4 m ²	Profile	44x135mm	Project	44_VSP3.2_5x5.5 BK23	Scale
All roof area	31.9 m ²	All terrace	7.4 m ²	2023-11-22 09:12:59	Drawing name	FACADE 31
						1 : 30

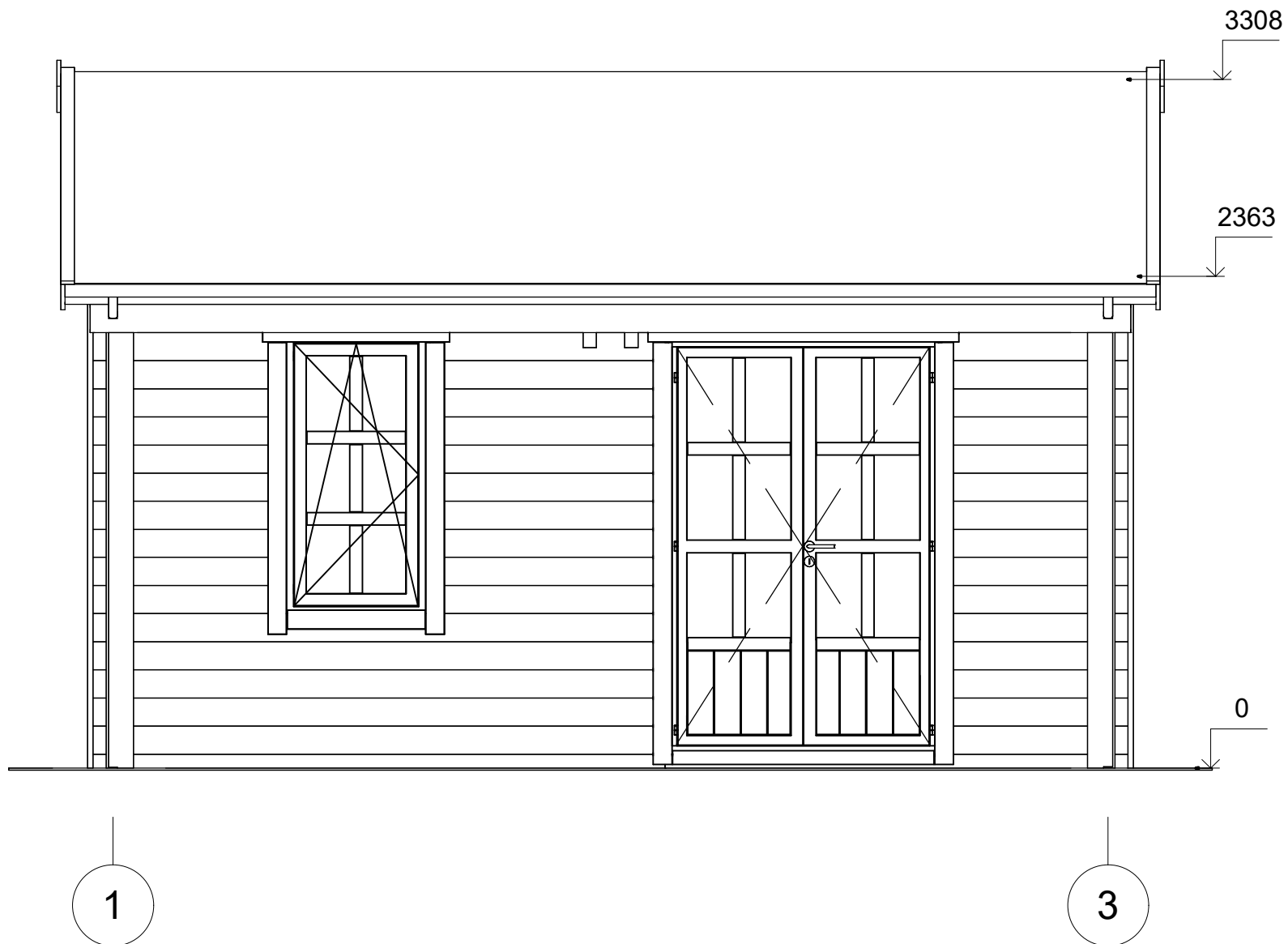

All interior area	17.4 m ²	Profile	44x135mm	Project	44_VSP3.2_5x5.5 BK23	Scale
All roof area	31.9 m ²	All terrace	7.4 m ²	2023-11-22 09:12:59	Drawing name	FACADE 13
						1 : 30

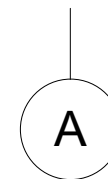
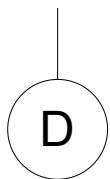
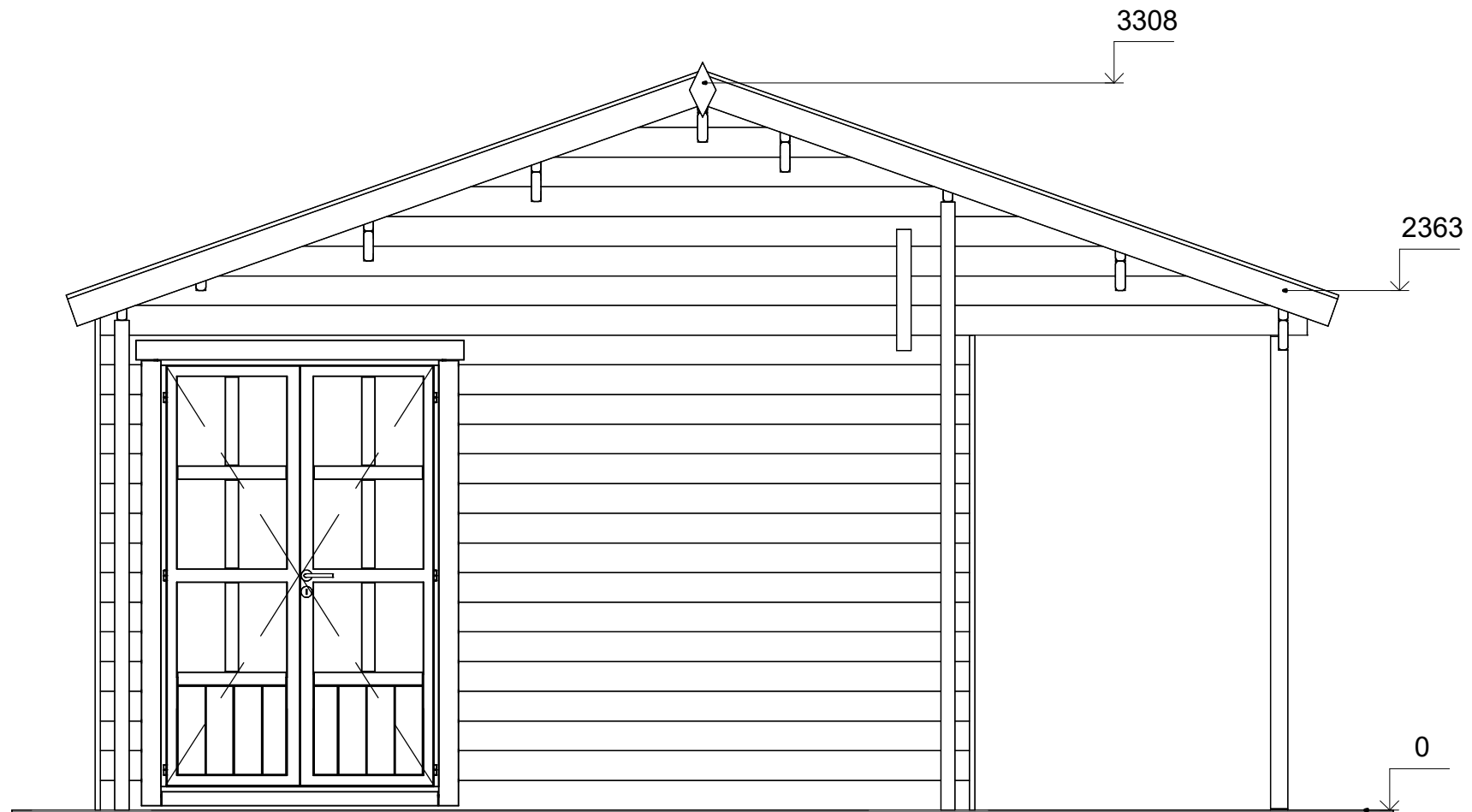

All interior area	17.4 m ²	Profile	44x135mm	Project	44_VSP3.2_5x5.5 BK23	Scale
All roof area	31.9 m ²	All terrace	7.4 m ²	2023-11-22 09:12:59	Drawing name	FACADE DA
						1 : 30