



**Dom letniskowy OSAWA VSP46**  
**6 x 6,4 m, 44 mm, Pełny zestaw**  
**PREMIUM**

Produkt #VSP46\_6x6,4\_44

**38360.00 zł**

41040.00 zł / Zaoszczędzisz : 2680.00 zł

Najniższa cena w ciągu ostatnich 30 dni **41040.00 zł**

Cena obowiązuje przez 15 dni

<https://domkiekoarchitektura.pl/dom-letniskowy-osawa-vsp46>



Opis	WARTOŚĆ
Grubość ścian	44 mm
Wymiary ścian (szerokość x długość)	6 x 6,4 m
Wysokość ścian	2498 mm
Wysokość do kalenicy	3038 mm
Powierzchnia podłogi	22,2 m <sup>2</sup> + 11,5 m <sup>2</sup> taras
Powierzchnia dachu	39 m <sup>2</sup>
Kąt nachylenia dachu	5 ° odpowiada 8 %
Obliczone obciążenie konstrukcji dachu	150 kg/m <sup>2</sup>
Okna	Szt. / stronę otwarcia sprawdź według rysunków projektu
Drzwi	Szt. / stronę otwarcia sprawdź według rysunków projektu
Zastosowane szkło	Podwójne zespolone
Wypust dachowy	Sprawdź według rysunków projektu
Powierzchnia zewnętrzna ( ściany )	60 m <sup>2</sup>
Powierzchnia wewnętrzna (ściany )	102 m <sup>2</sup>
Poziom wilgotności drewna	~ 18 %

#### Wymiary i waga opakowania

H 580 x B 1200 x L 6000 mm = 1440 kg

H 860 x B 1200 x L 6000 mm = 1440 kg

## Zestaw produktu

P

- Hydroizolacja na fundament pod podwaliny
- Podwaliny fundamentów płaskich
- Deska podłogowa grubości ok 18 mm z pióro wpustem
- Zestaw listwy przypodłogowej
- Zestaw profilowanych balików ścian:  
Balik 44 mm z podwójnym piórem wpust
- Schody lub drabina na antresolę lub piętro, zmienna w zależności od planów i modelu
- Podłoga piętra z litego drewna grubości ok 18 mm z pióro wpustem
- Deska dachowa grubości ok 18 mm z pióro wpustem
- Zestaw elementów wykończeniowych z drewna: deska czołowa dachu, dekoracja dachu, deska czołowa więźby dachowej oraz listwa przysufitowa
- Papa bitumiczna na pokrycie dachowe w rolkach, przybijana
- Zestaw elementów montażowych
- Materiały uszczelniające: taśma do uszczelniania drzwi, okien oraz narożników od wewnątrz; silikon do narożników na zewnątrz oraz uszczelniania ścian
- Próg metalowy do drzwi wejściowych
- Zestaw okien i drzwi z podwójną szybą, drzwi wewnętrzne całkowicie drewniane. Stronę otwarcia drzwi i okien prosimy sprawdzić według rysunków projektu
- Podwójna uszczelka gumowa do dodatkowej ochrony okien i drzwi przed deszczem i wiatrem oraz zestaw zamków i klamek
- Zestaw do montażu tarasu z deski grubości ok 18 mm

Tel.: +48 856 723 031

Kontakt mailowy: [sklep@domkieoarchitektura.pl](mailto:sklep@domkieoarchitektura.pl)  
[www.domkieoarchitektura.pl](http://www.domkieoarchitektura.pl)



# 3D WIZUALIZACJA

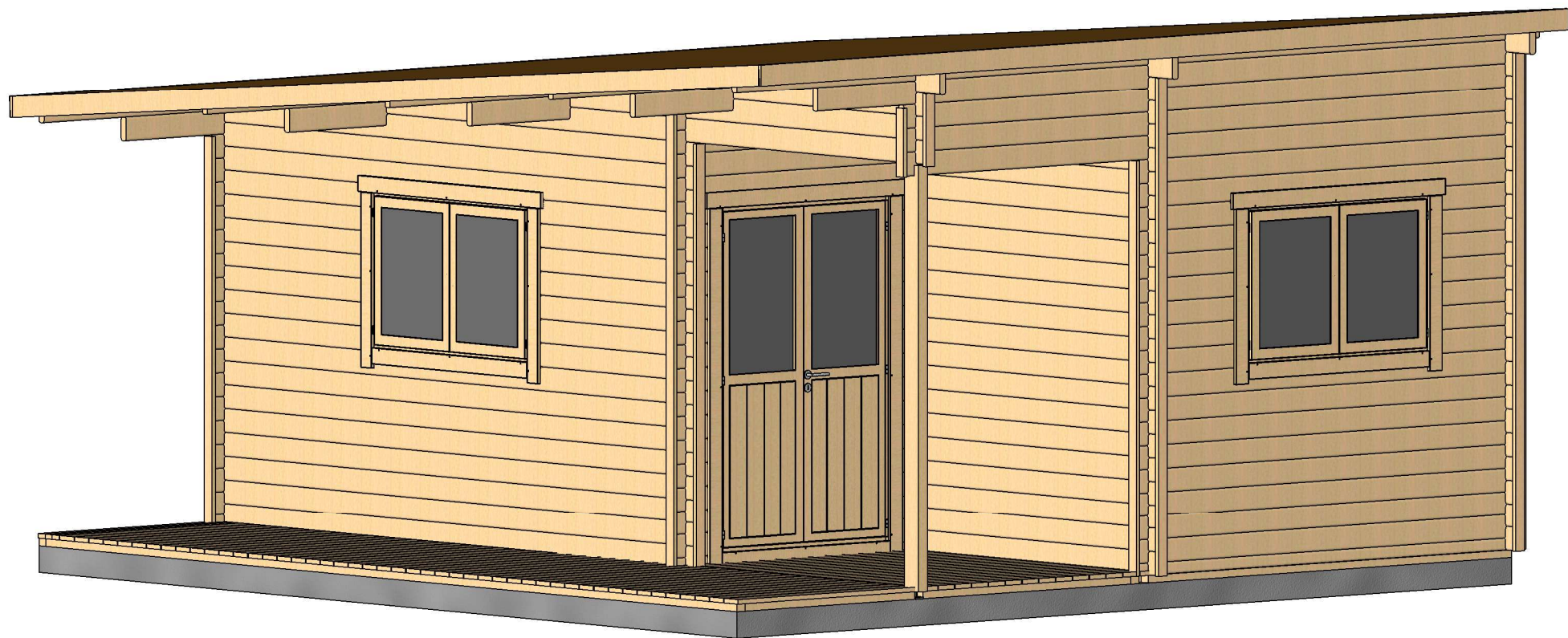

Profile	44x135mm	Project	44_VSP46_6x6.4 BK	Scale
	2019-10-21 10:10:13	Drawing name 3D VISUALIZATION		

# 3D WIZUALIZACJA

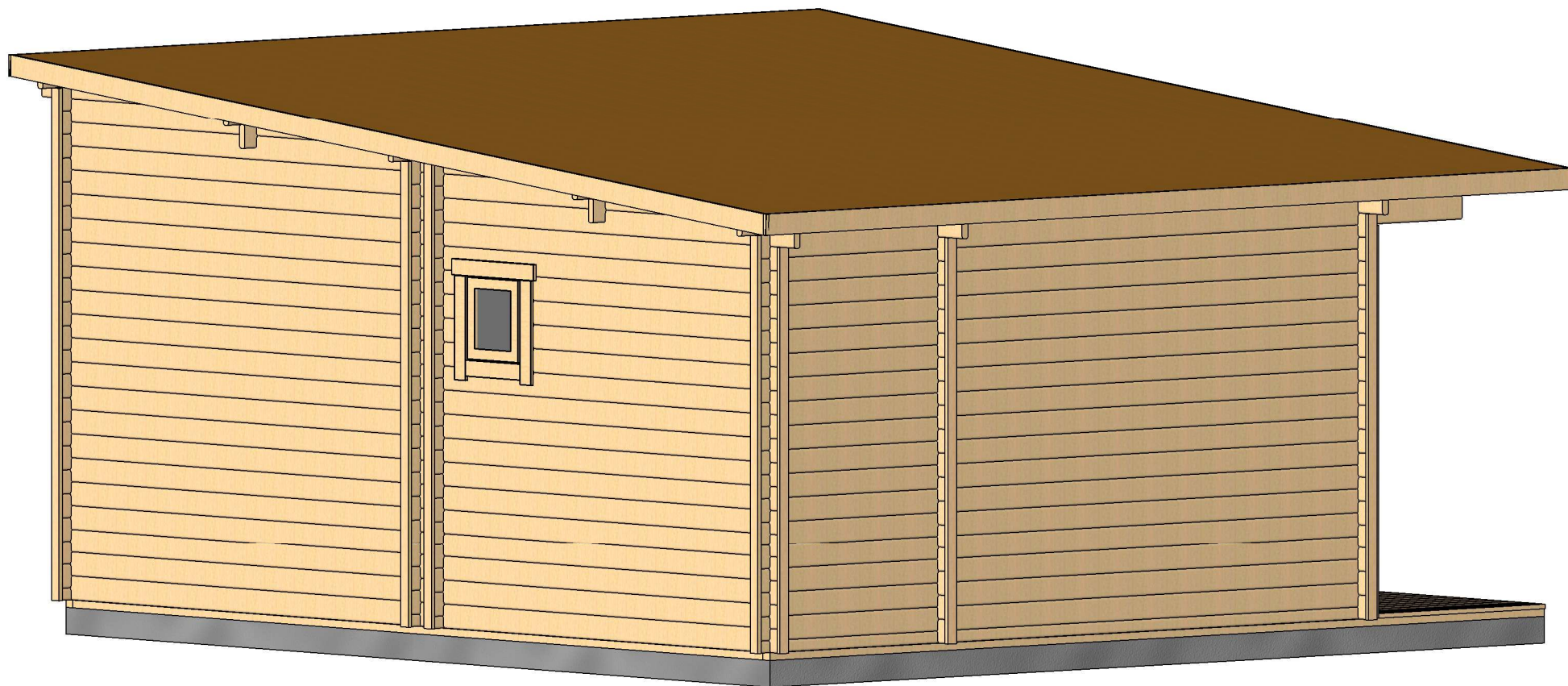

Profile	44x135mm	Project	44_VSP46_6x6.4 BK	Scale
	2019-10-21 10:10:14	Drawing name	3D VISUALIZATION	

# RZUT PLANU

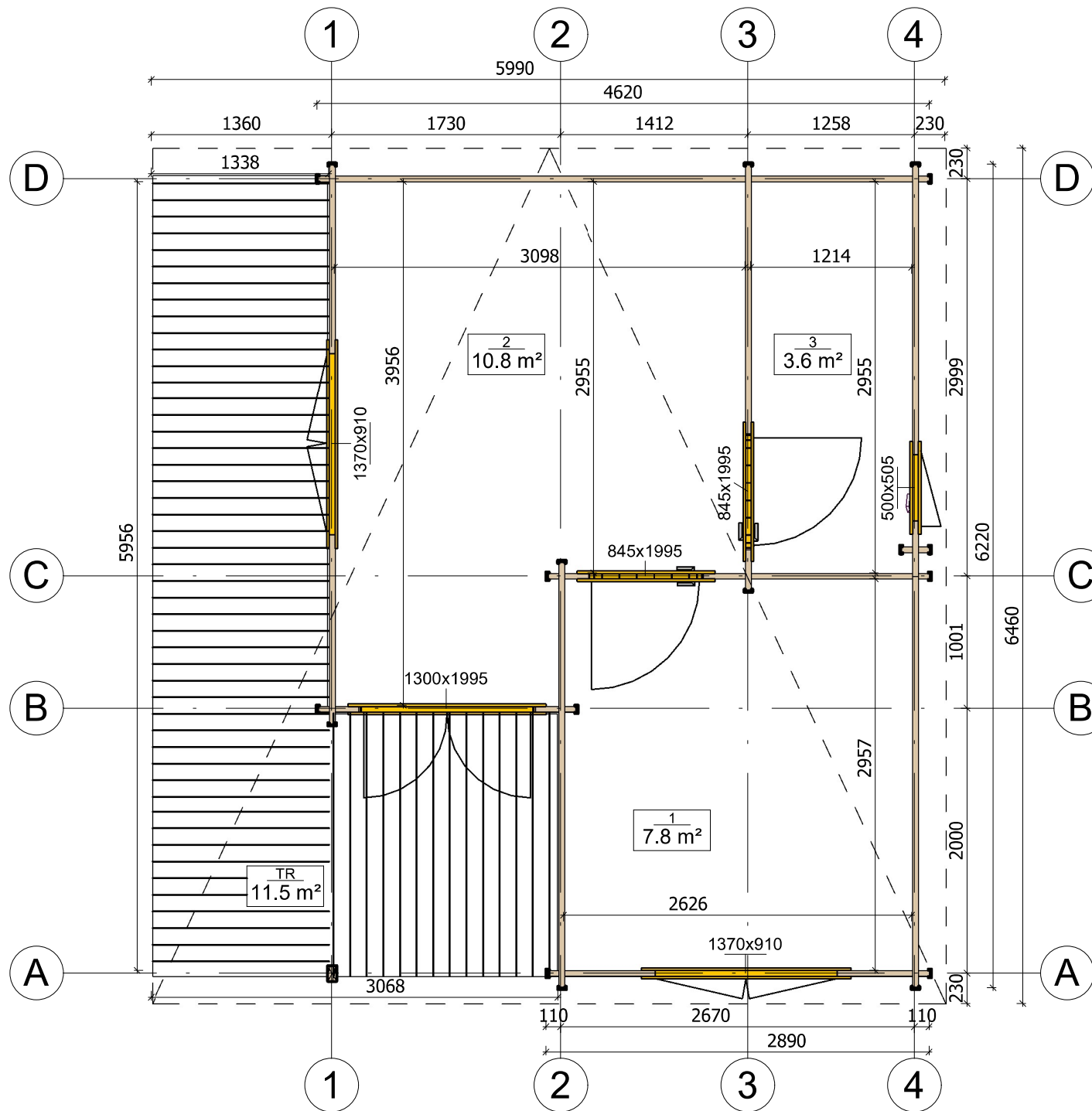

Profile	44x135mm	Project	44_VSP46_6x6.4 BK	Scale
	2019-10-21 10:45:13	Drawing name	1 FLOOR PLAN	1 : 45

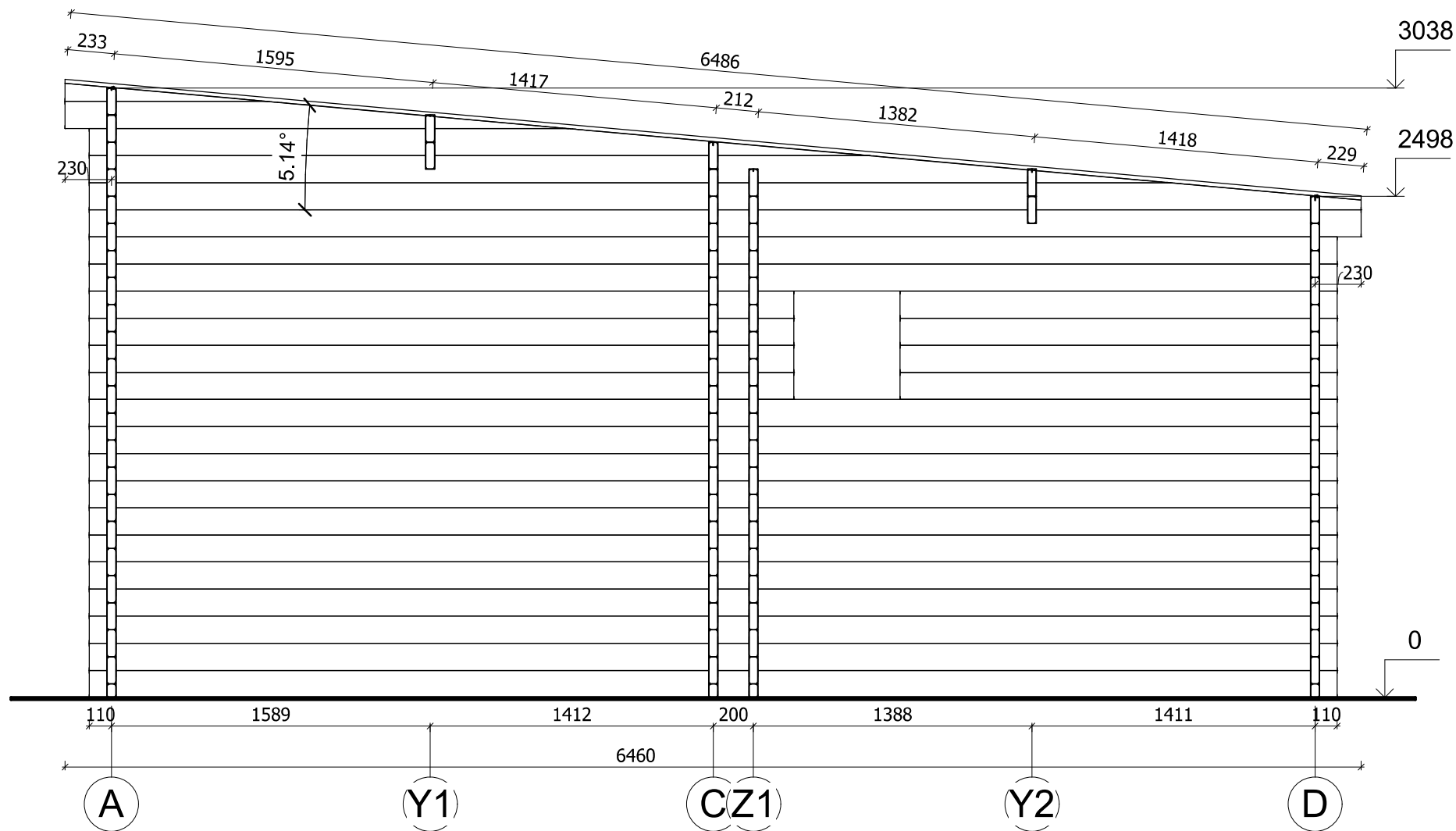

Profile	44x135mm	Project	44_VSP46_6x6.4 BK	Scale
	2019-10-21 11:41:26	Drawing name	VERTICAL SECTION	1 : 30

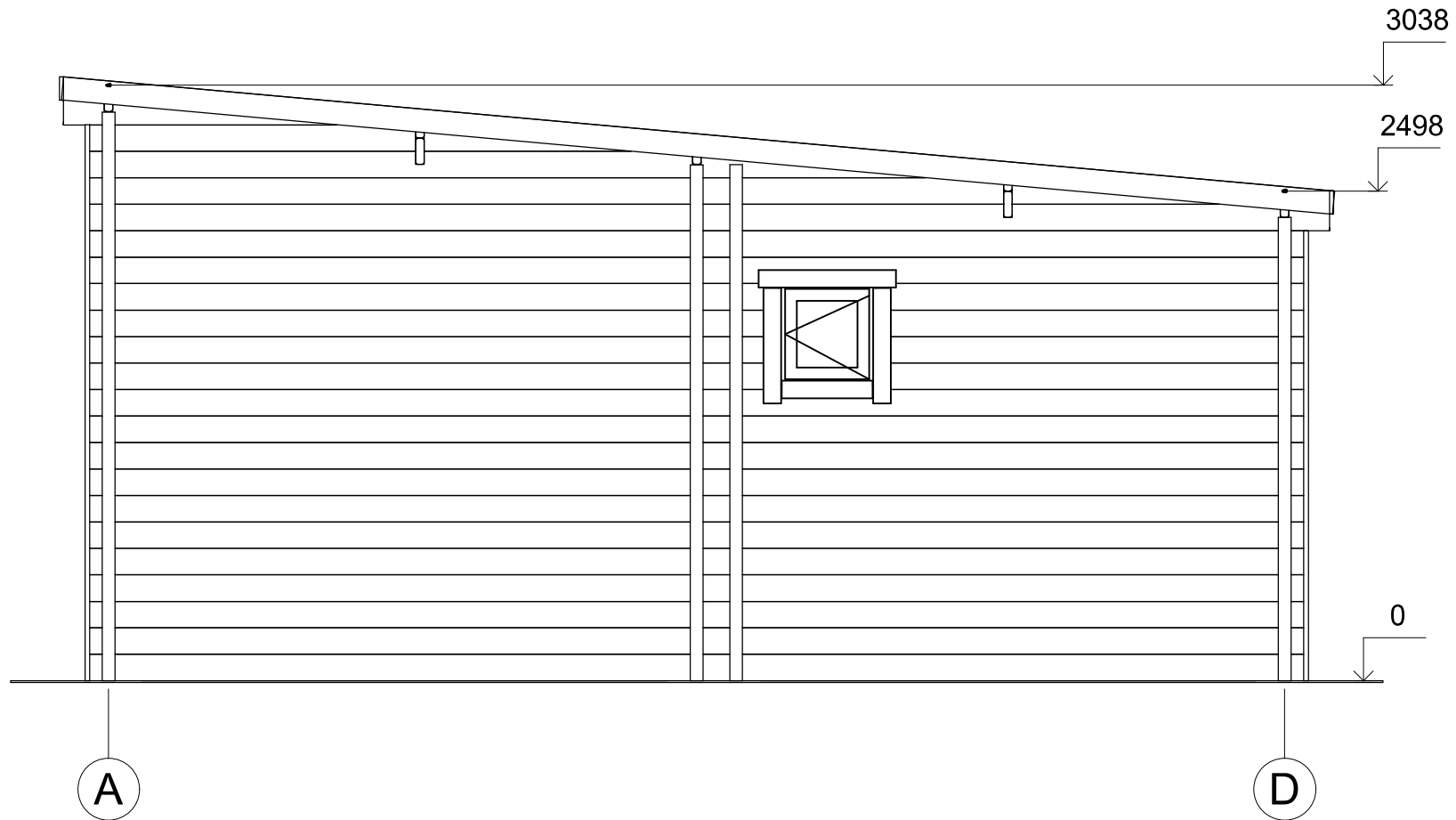

Profile	44x135mm	Project	44_VSP46_6x6.4 BK	Scale
	2019-10-21 11:29:54	Drawing name	FACADE AD	1 : 35



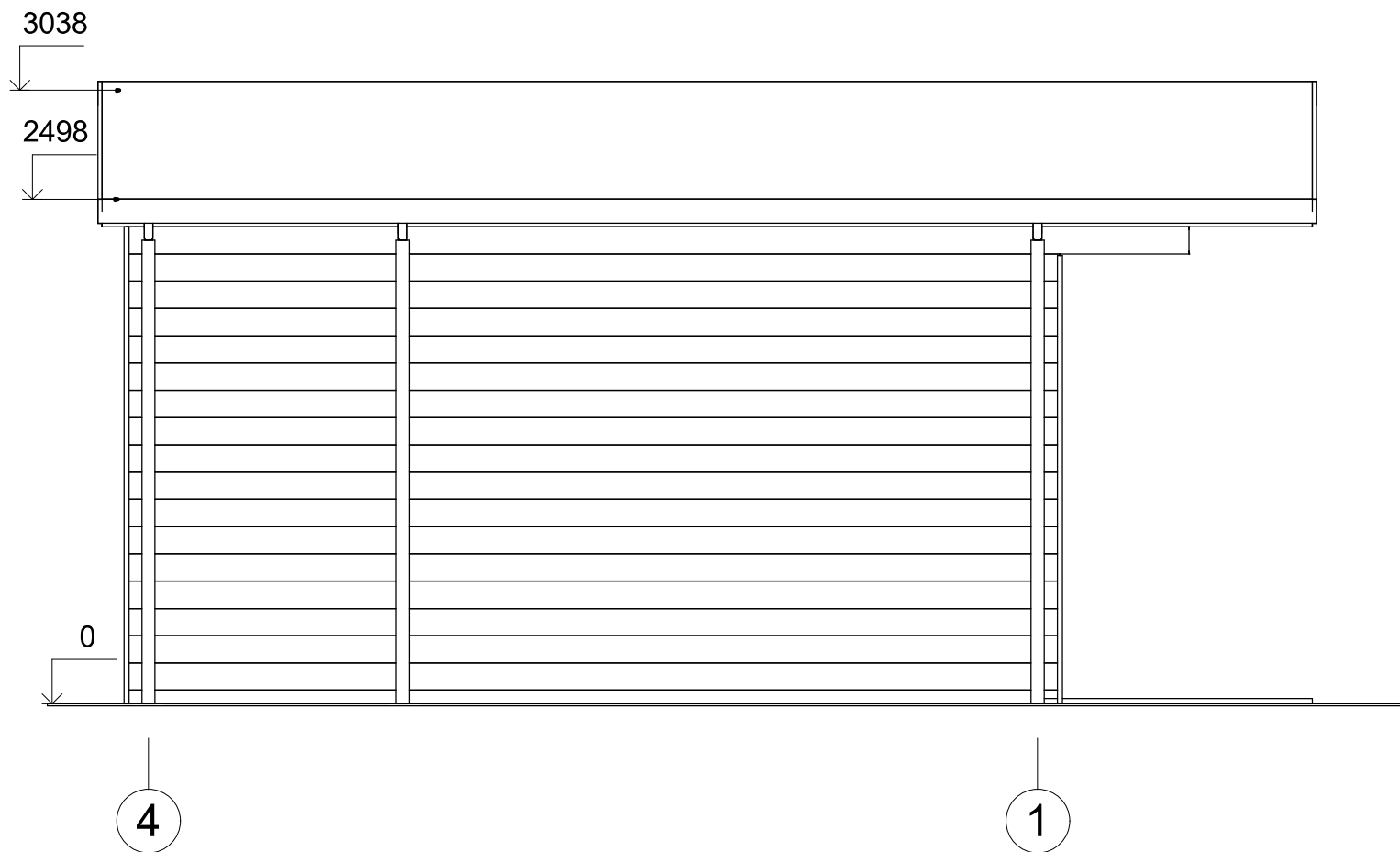

Profile	44x135mm	Project	44_VSP46_6x6.4 BK	Scale
		2019-10-21 11:29:55	Drawing name	FACADE 41
				1 : 35

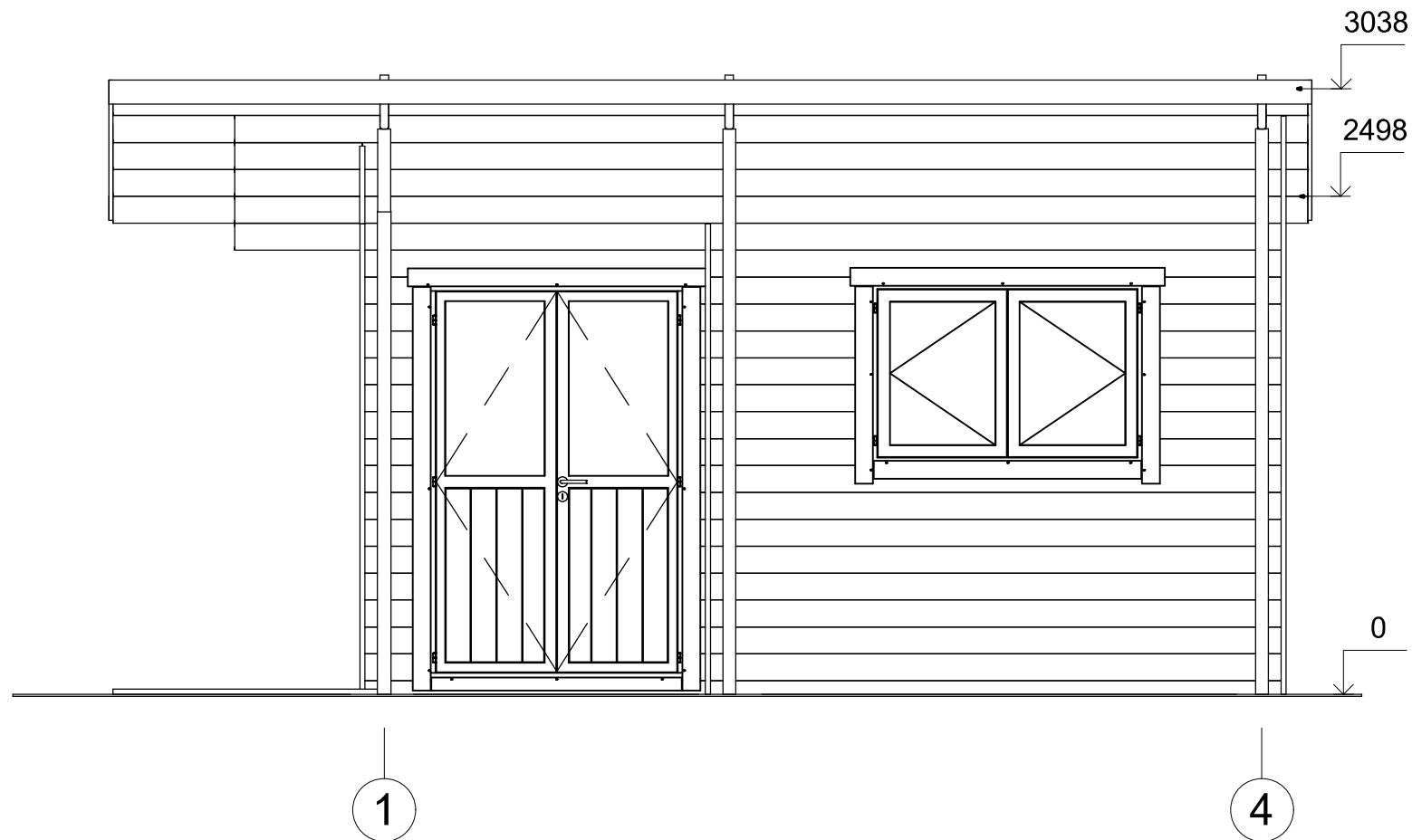

Profile	44x135mm	Project	44_VSP46_6x6.4 BK	Scale
		2019-10-21 11:29:55	Drawing name	FACADE 14
				1 : 35

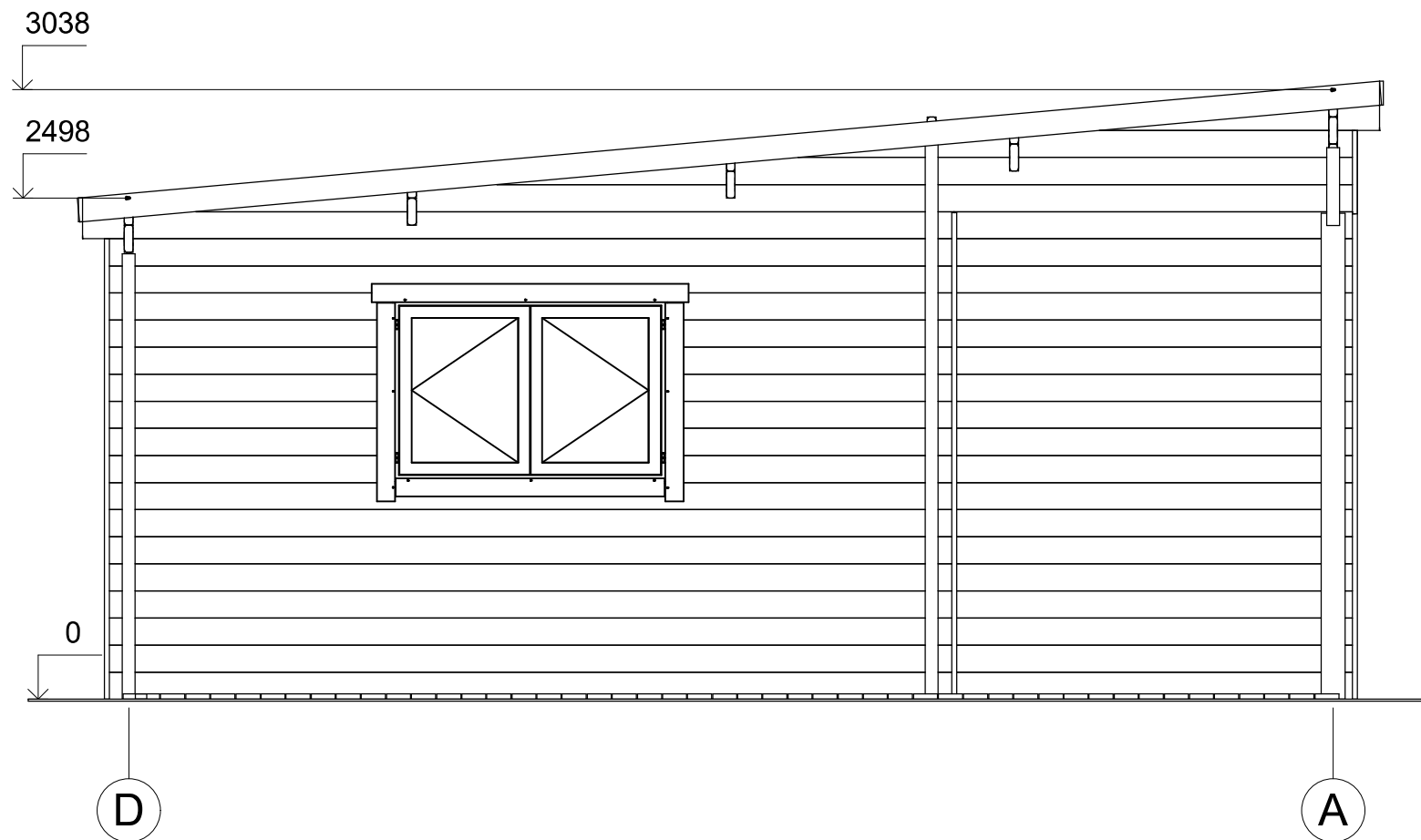

Profile	44x135mm	Project	44_VSP46_6x6.4 BK	Scale
	2019-10-21 11:29:56	Drawing name	FACADE DA	1 : 35