



**Dom letniskowy KOWALE
VSP50.1
8,7 x 6 m, 44 mm, Pełny zestaw
PREMIUM**

Produkt #VSP50.1_8,7x6_44_Premium

71080.00 zł

76060.00 zł / Zaoszczędzisz : 4980.00 zł

Najniższa cena w ciągu ostatnich 30 dni **76060.00 zł**

Cena obowiązuje przez 15 dni

<https://domkiekoarchitektura.pl/dom-letniskowy-kowale-vsp50-1>



Opis	WARTOŚĆ
Grubość ścian	44 mm
Wymiary ścian (szerokość x długość)	8,7 x 6 m
Wysokość ścian	3780 mm
Wysokość do kalenicy	4995 mm
Powierzchnia podłogi	25,3 m ² + 21,8 m ² anstresoli + 25,3 m ² taras/ balkon
Powierzchnia dachu	55,5 m ²
Kąt nachylenia dachu	23 ° odpowiada 42 %
Obliczone obciążenie konstrukcji dachu	150 kg/m ²
Okna	Szt. / stronę otwarcia sprawdź według rysunków projektu
Drzwi	Szt. / stronę otwarcia sprawdź według rysunków projektu
Zastosowane szkło	Podwójne zespolone
Wypust dachowy	Sprawdź według rysunków projektu
Powierzchnia zewnętrzna (ściany)	94 m ²
Powierzchnia wewnętrzna (ściany)	182 m ²
Poziom wilgotności drewna	~ 18 %

Wymiary i waga opakowania

H 700 x B 1200 x L 6000 mm = 1080 kg

H 790 x B 1200 x L 6000 mm = 1080 kg

H 890 x B 1200 x L 4500 mm = 1080 kg

H 800 x B 1200 x L 4500 mm = 1080 kg

Zestaw produktu

P

- Hydroizolacja na fundament pod podwaliny
- Podwaliny fundamentów płaskich
- Deska podłogowa grubości ok 18 mm z pióro wpustem
- Zestaw listwy przypodłogowej
- Zestaw profilowanych balików ścian:
Balik 44 mm z podwójnym piórem wpust
- Schody lub drabina na antresolę lub piętro, zmienna w zależności od planów i modelu
- Podłoga piętra z litego drewna grubości ok 18 mm z pióro wpustem
- Deska dachowa grubości ok 18 mm z pióro wpustem
- Zestaw elementów wykończeniowych z drewna: deska czołowa dachu, dekoracja dachu, deska czołowa więźby dachowej oraz listwa przysufitowa
- Papa bitumiczna na pokrycie dachowe w rolkach, przybijana
- Zestaw elementów montażowych
- Materiały uszczelniające: taśma do uszczelniania drzwi, okien oraz narożników od wewnątrz; silikon do narożników na zewnątrz oraz uszczelniania ścian
- Próg metalowy do drzwi wejściowych
- Zestaw okien i drzwi z podwójną szybą, drzwi wewnętrzne całkowicie drewniane. Stronę otwarcia drzwi i okien prosimy sprawdzić według rysunków projektu
- Podwójna uszczelka gumowa do dodatkowej ochrony okien i drzwi przed deszczem i wiatrem oraz zestaw zamków i klamek
- Zestaw do montażu tarasu z deski grubości ok 18 mm

Tel.: +48 856 723 031

Kontakt mailowy: sklep@domyekoarchitektura.pl
www.domkiekoarchitektura.pl

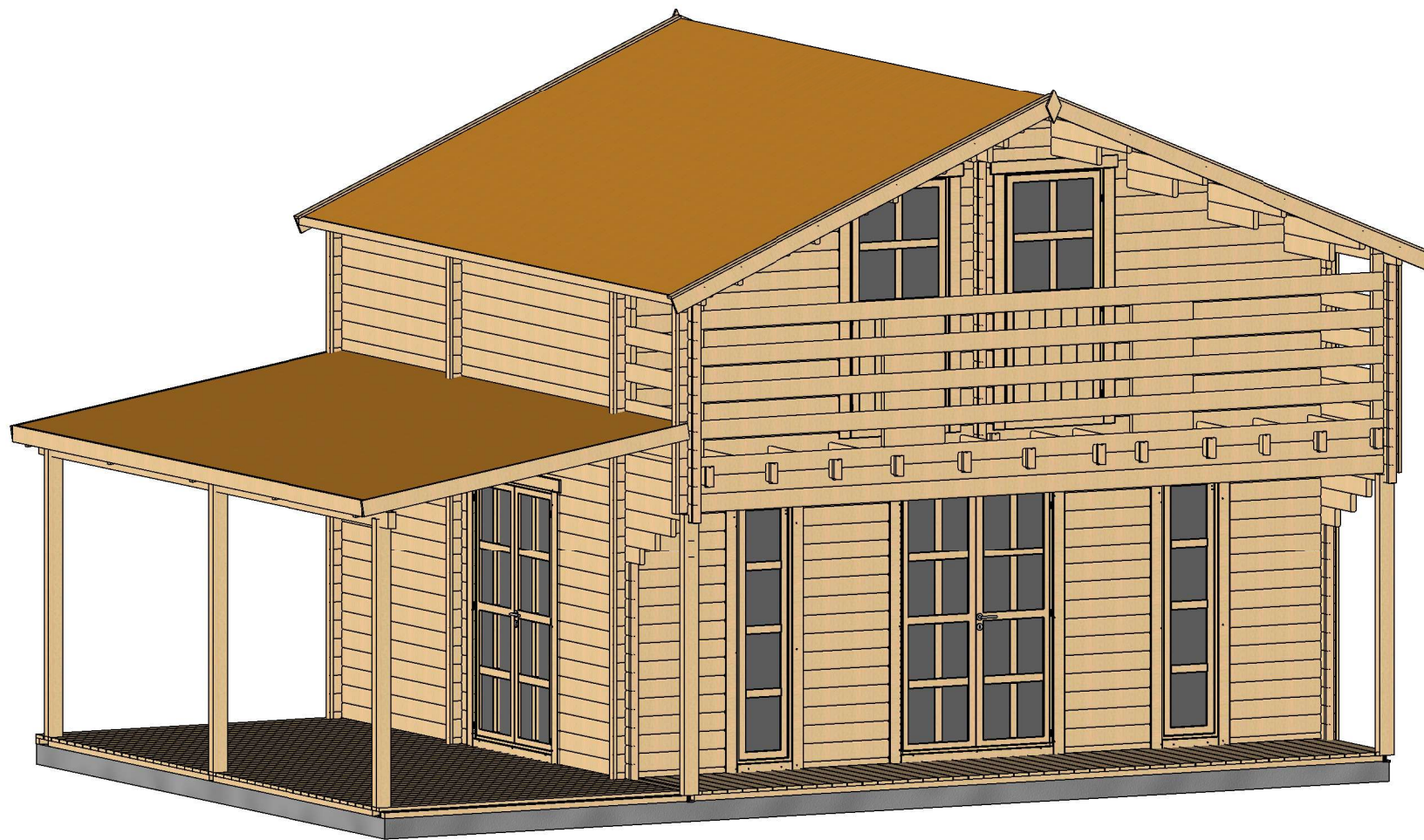

Profile	44x135mm	Project	44_VSP50.1_8.7x6 BK	Scale
	2019-10-24 08:46:21	Drawing name	3D VISUALIZATION	

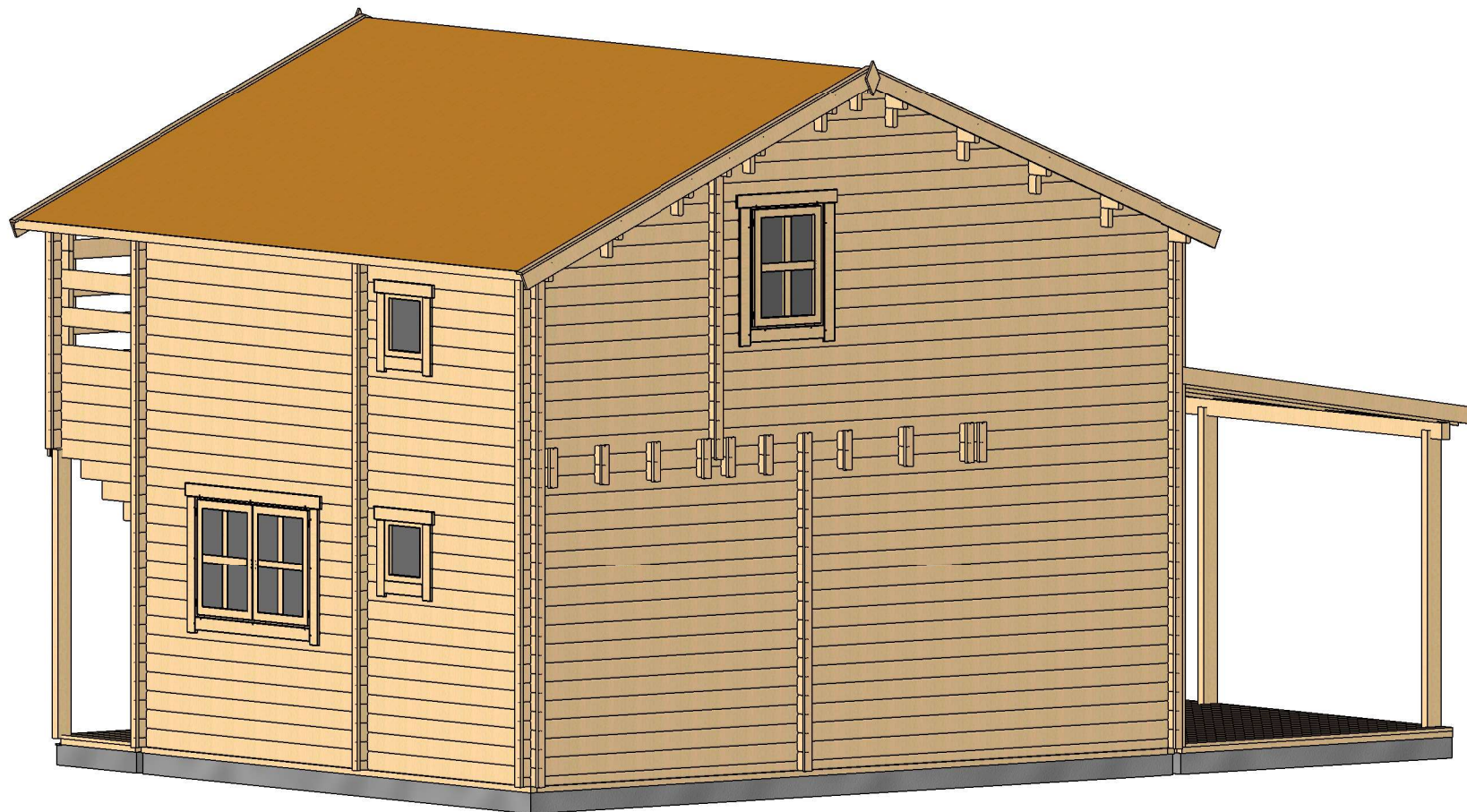

Profile	44x135mm	Project	44_VSP50.1_8.7x6 BK	Scale
	2019-10-24 08:46:24	Drawing name	3D VISUALIZATION	

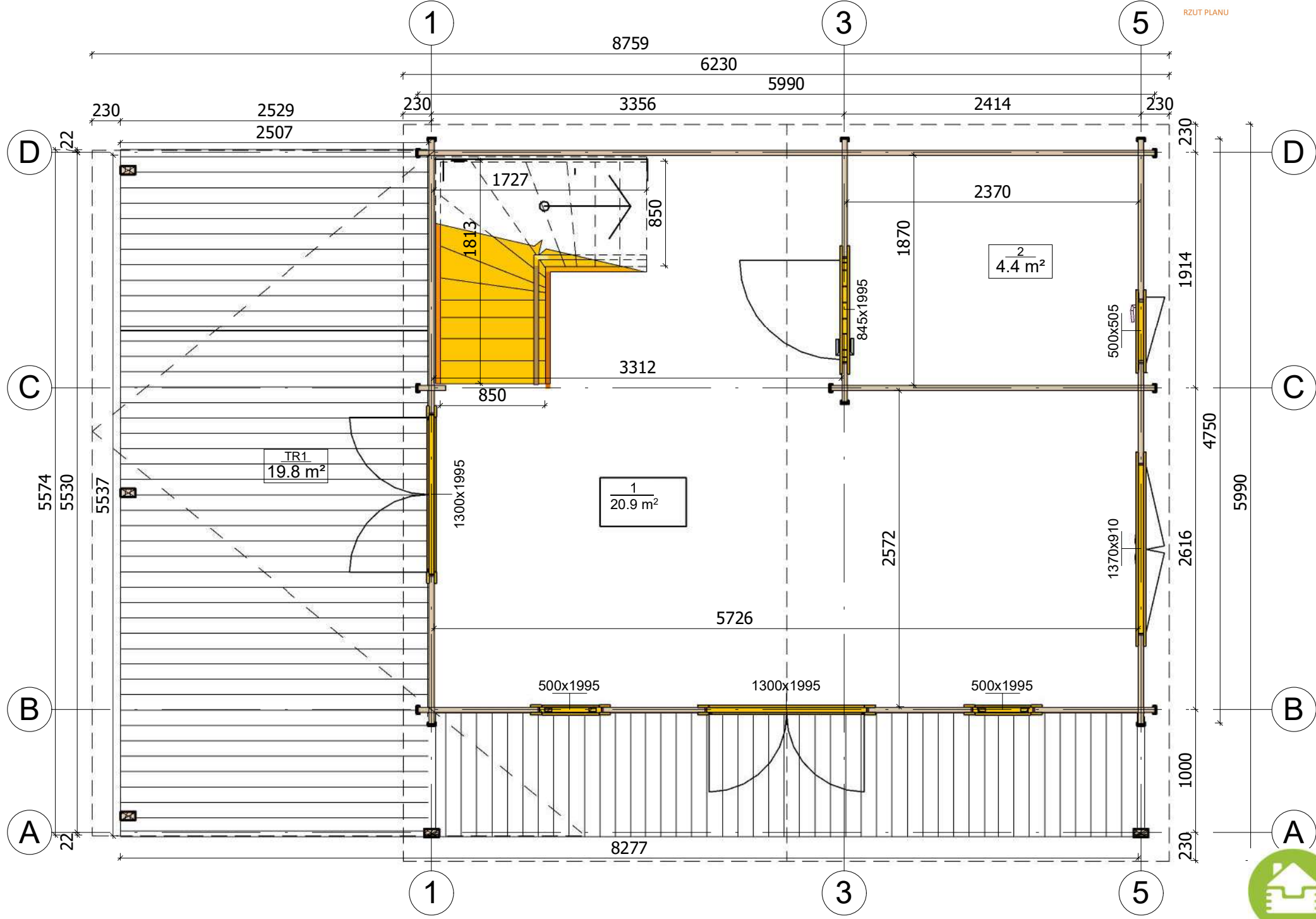

Profile	44x135mm	Project	44_VSP50.1_8.7x6 BK	Scale
	2020-02-10 20:43:47	Drawing name	1 FLOOR PLAN	1 : 40

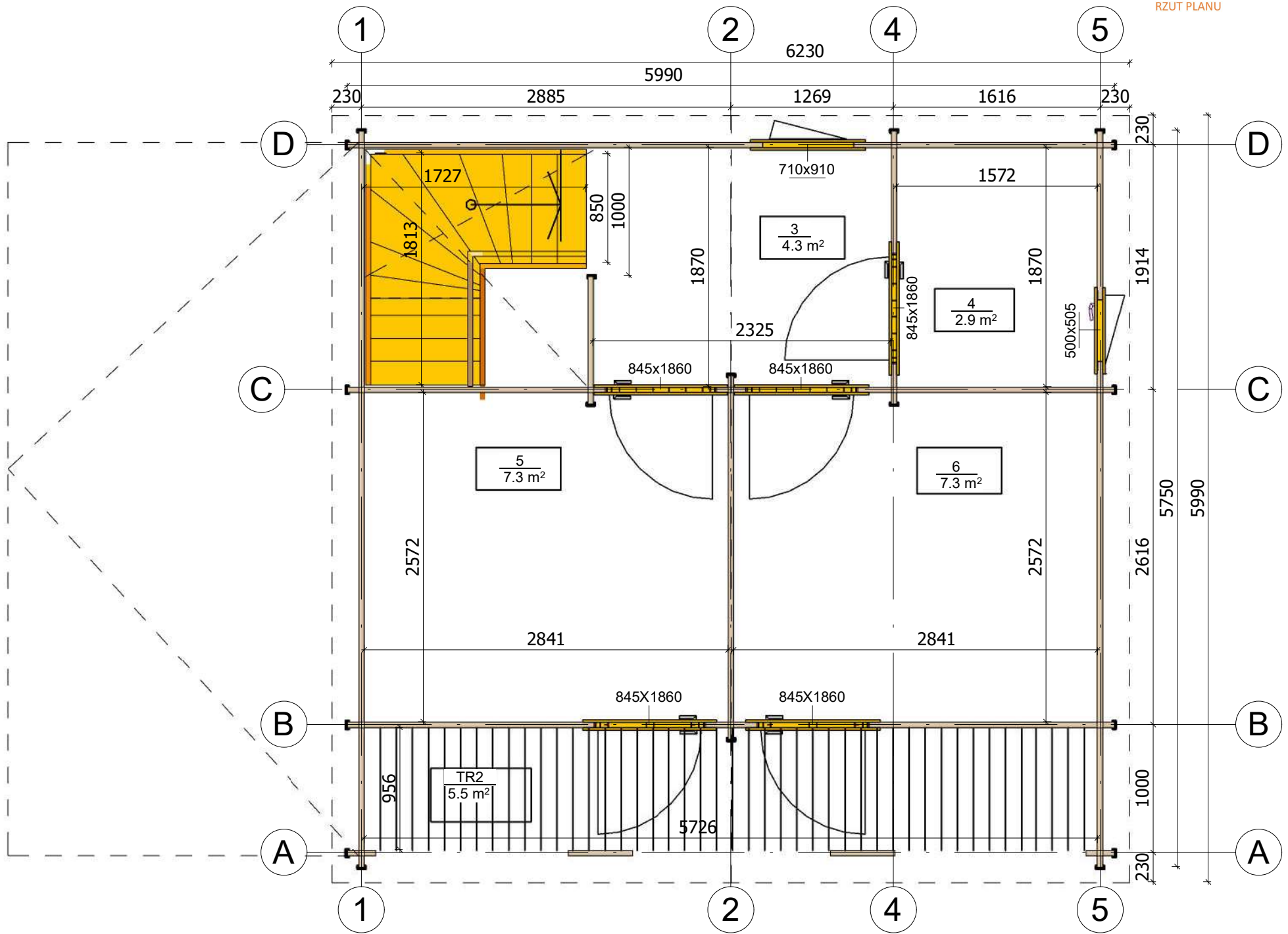

Profile	44x135mm	Project	44_VSP50.1_8.7x6 BK	Scale
	2020-02-10 20:43:48	Drawing name	2 FLOOR PLAN	1 : 40

PRZEKROJ

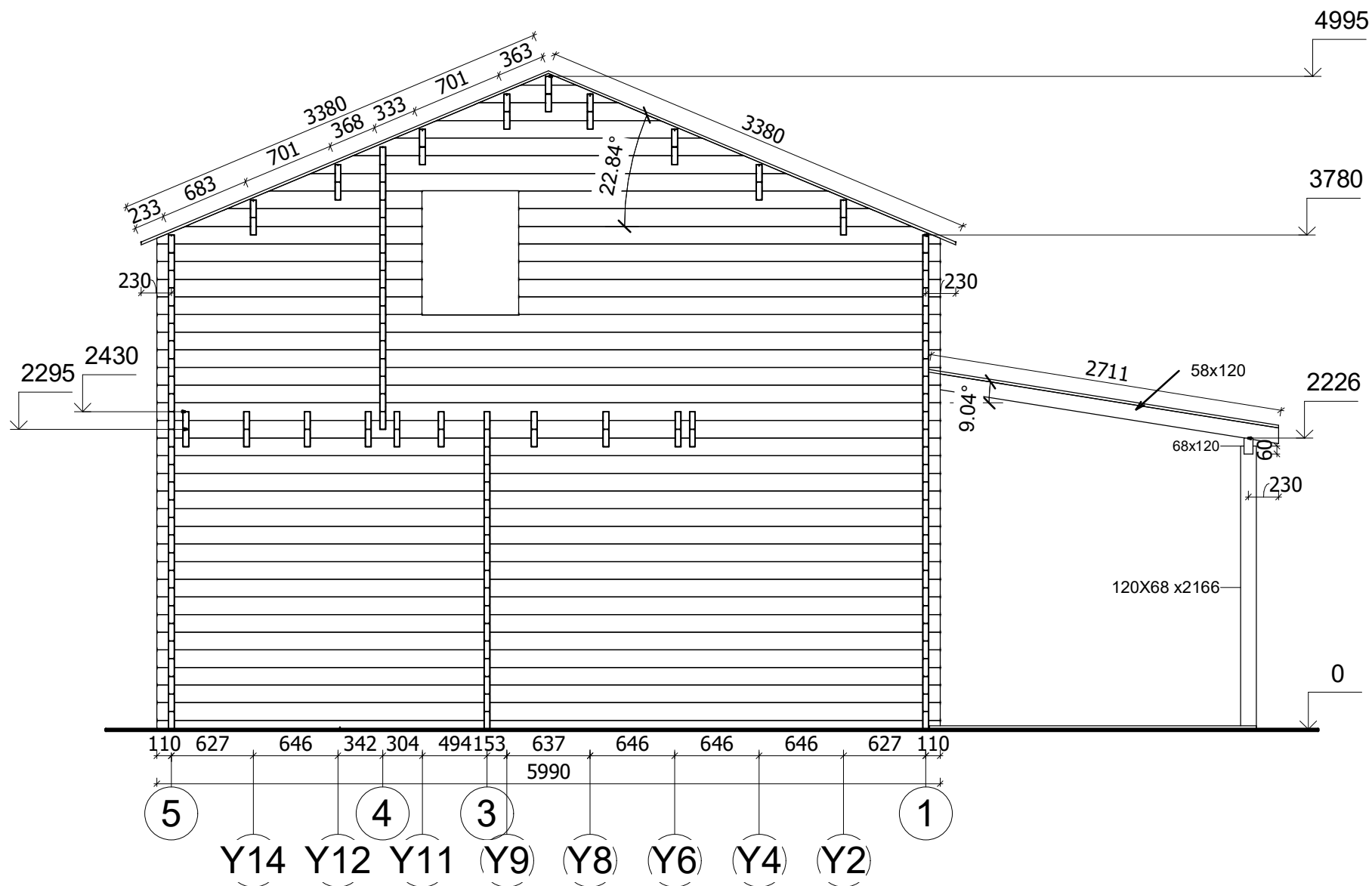

Profile	44x135mm	Project	44_VSP50.1_8.7x6 BK	Scale
	2020-02-09 19:36:43	Drawing name	VERTICAL SECTION 51	1 : 45

ELEWACJE

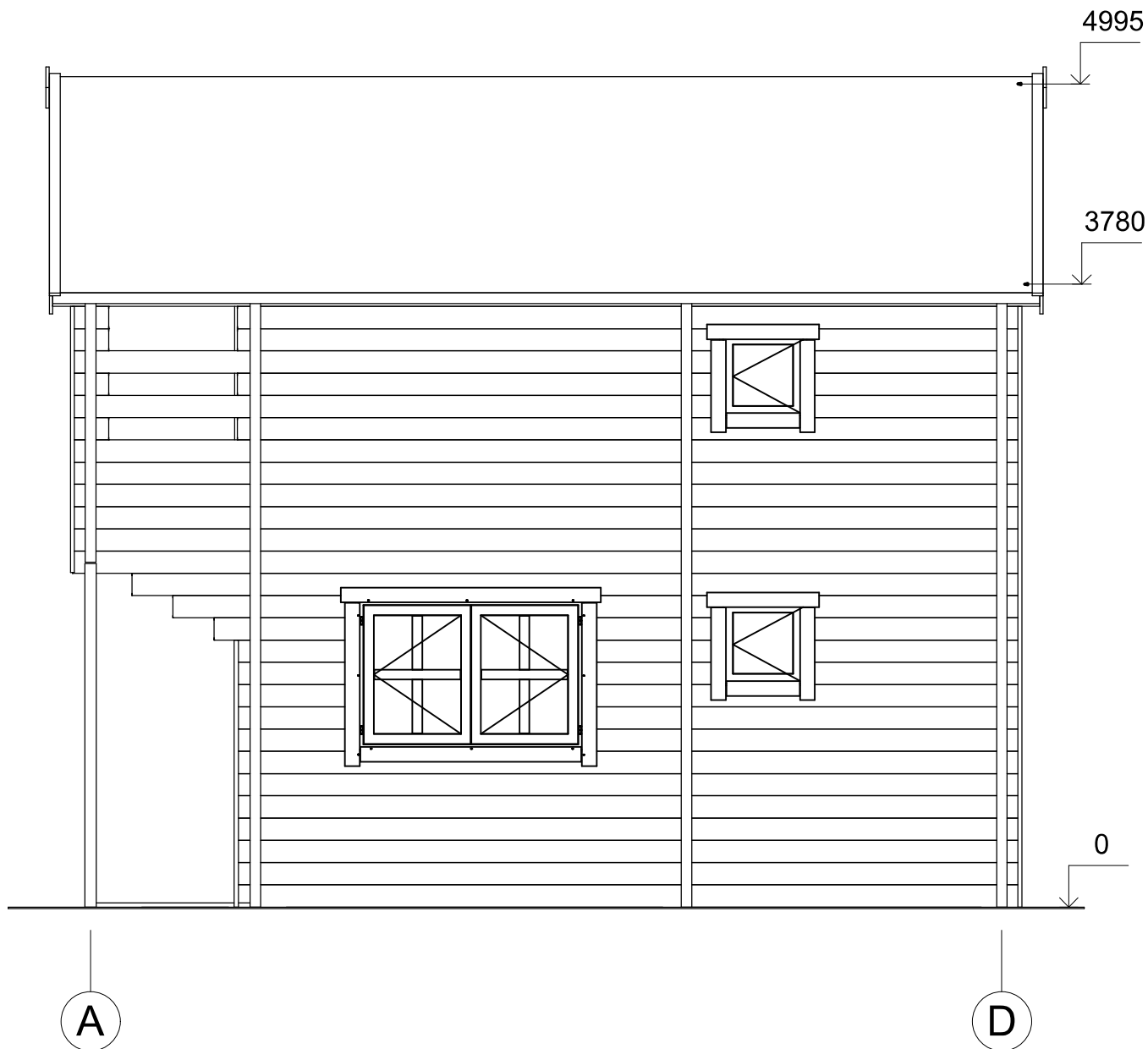

Profile	44x135mm	Project	44_VSP50.1_8.7x6 BK	Scale
	2019-10-24 10:20:39	Drawing name	FACADE AD	1 : 40

ELEWACJE

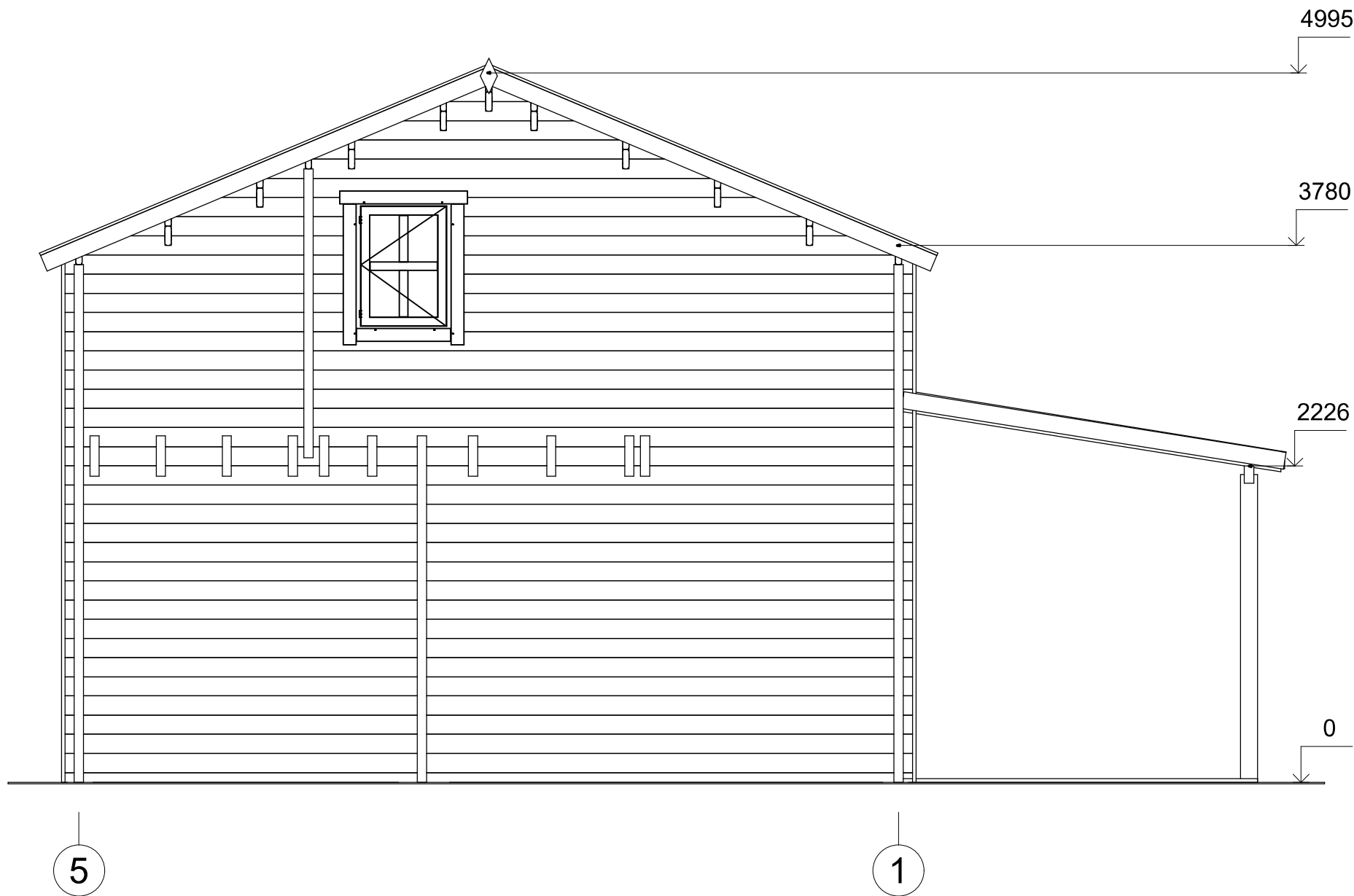

Profile	44x135mm	Project	44_VSP50.1_8.7x6 BK	Scale
	2019-10-24 10:20:40	Drawing name	FACADE 51	1 : 40

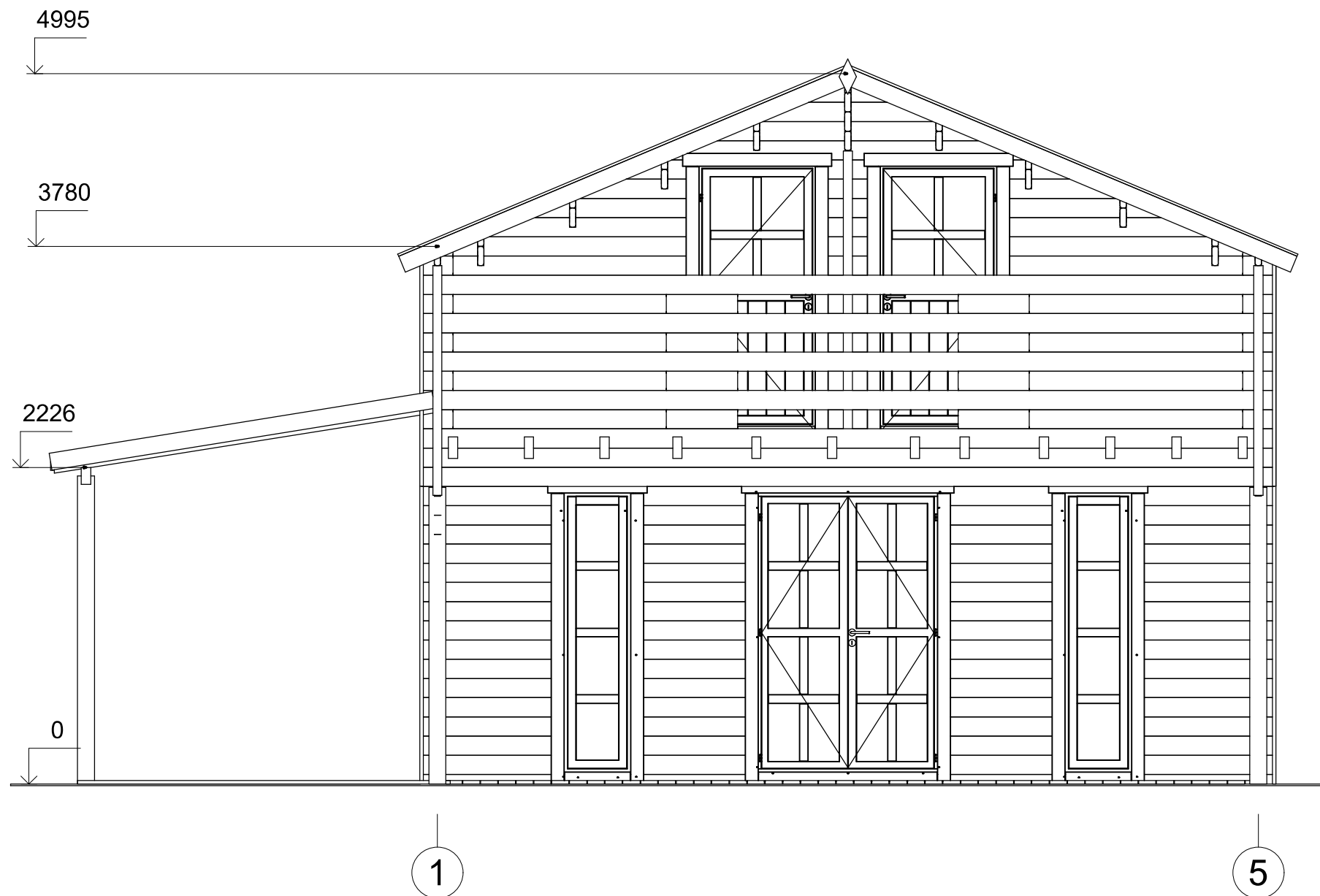

Profile	44x135mm	Project	44_VSP50.1_8.7x6 BK	Scale
	2019-10-24 10:20:41	Drawing name	FACADE 15	1 : 40

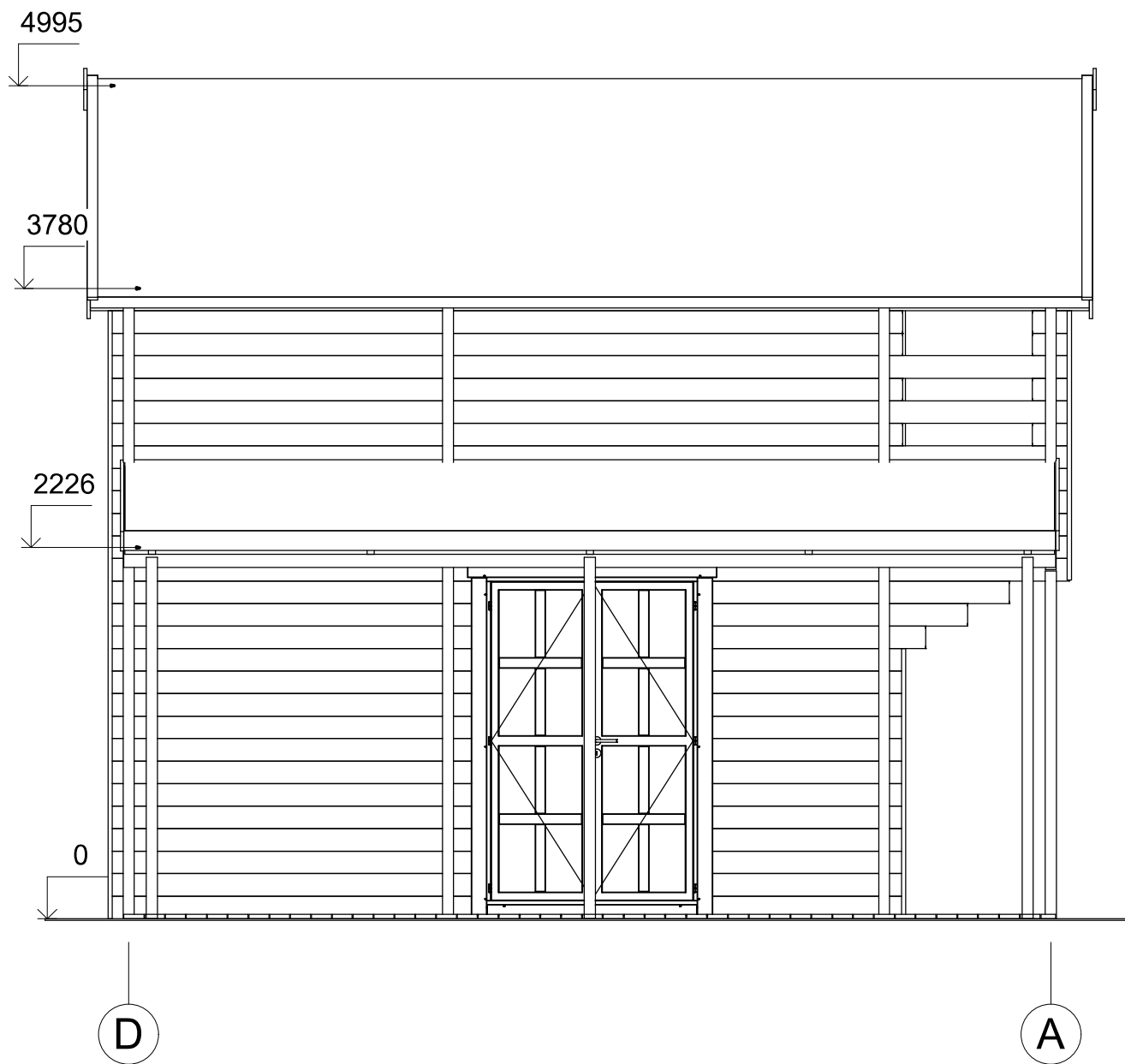

Profile	44x135mm	Project	44_VSP50.1_8.7x6 BK	Scale
	2019-10-24 10:20:42	Drawing name	FACADE DA	1 : 40