



**Dom letniskowy TYCHY VSP51
5,5 x 7 m, 58 mm, Pełny zestaw
PREMIUM**

Produkt #VSP51_5,5x7_58

67250.00 zł

71210.00 zł / Zaoszczędzisz : 3960.00 zł

Najniższa cena w ciągu ostatnich 30 dni **71210.00 zł**

Cena obowiązuje przez 15 dni

<https://domkiekoarchitektura.pl/dom-letniskowy-tychy-vsp51>



| Opis | WARTOŚĆ |
|--|--|
| Grubość ścian | 58 mm |
| Wymiary ścian (szerokość x długość) | 5,5 x 7m |
| Wysokość ścian | 3105 mm |
| Wysokość do kalenicy | 5265 mm |
| Powierzchnia podłogi | 18,7 m ² + 15,6 m ² anstresoli + 14,9 m ² taras |
| Powierzchnia dachu | 43,8 m ² |
| Kąt nachylenia dachu | 29 ° odpowiada 55 % |
| Obliczone obciążenie konstrukcji dachu | 150 kg/m ² |
| Okna | Szt. / stronę otwarcia sprawdź według rysunków projektu |
| Drzwi | Szt. / stronę otwarcia sprawdź według rysunków projektu |
| Zastosowane szkło | Podwójne zespolone |
| Wypust dachowy | Sprawdź według rysunków projektu |
| Powierzchnia zewnętrzna (ściany) | 82 m ² |
| Powierzchnia wewnętrzna (ściany) | 136 m ² |
| Poziom wilgotności drewna | ~ 18 % |

Wymiary i waga opakowania

H 470 x B 1200 x L 5600 mm = 890 kg

H 660 x B 1200 x L 5600 mm = 890 kg

H 700 x B 1200 x L 5600 mm = 890 kg

H 700 x B 1200 x L 4000 mm = 880 kg

H 700 x B 1200 x L 4000 mm = 880 kg

Zestaw produktu

P

- Hydroizolacja na fundament pod podwaliny
- Podwaliny fundamentów płaskich
- Deska podłogowa grubości ok 18 mm z pióro wpustem
- Zestaw listwy przypodłogowej
- Zestaw profilowanych balików ścian:
Balik 58 mm z podwójnym piórem wpust
- Schody lub drabina na antresolę lub piętro, zmienna w zależności od planów i modelu
- Podłoga piętra z litego drewna grubości ok 18 mm z pióro wpustem
- Deska dachowa grubości ok 18 mm z pióro wpustem
- Zestaw elementów wykończeniowych z drewna: deska czołowa dachu, dekoracja dachu, deska czołowa więźby dachowej oraz listwa przysufitowa
- Papa bitumiczna na pokrycie dachowe w rolkach, przybijana
- Zestaw elementów montażowych
- Materiały uszczelniające: taśma do uszczelniania drzwi, okien oraz narożników od wewnątrz; silikon do narożników na zewnątrz oraz uszczelniania ścian
- Próg metalowy do drzwi wejściowych
- Zestaw okien i drzwi z podwójną szybą, drzwi wewnętrzne całkowicie drewniane. Stronę otwarcia drzwi i okien prosimy sprawdzić według rysunków projektu
- Podwójna uszczelka gumowa do dodatkowej ochrony okien i drzwi przed deszczem i wiatrem oraz zestaw zamków i klamek
- Zestaw do montażu tarasu z deski grubości ok 18 mm

Tel.: +48 856 723 031

Kontakt mailowy: sklep@domyekoarchitektura.pl
www.domkiekoarchitektura.pl

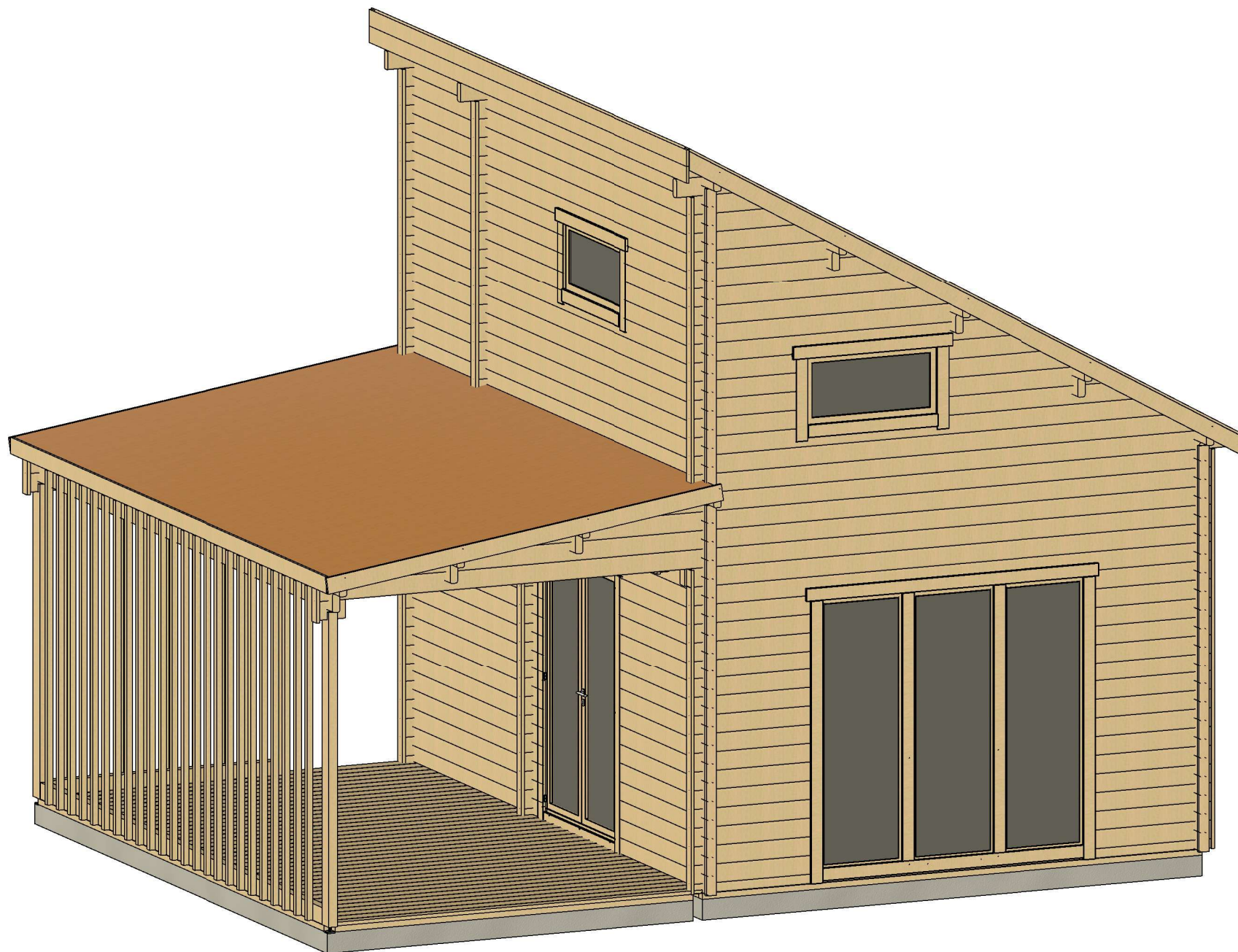

| | | | | | | |
|-------------------|---------------------|-------------|---------------------|------------------------|-------------------------------|-------|
| All interior area | 34.3 m ² | Profile | 58x135mm | Project | 58_VSP51_5.5x7 BK | Scale |
| All roof area | 43.8 m ² | All terrace | 14.9 m ² | 2022-01-10 10:33:18 | Drawing name 3D VISUALIZATION | |

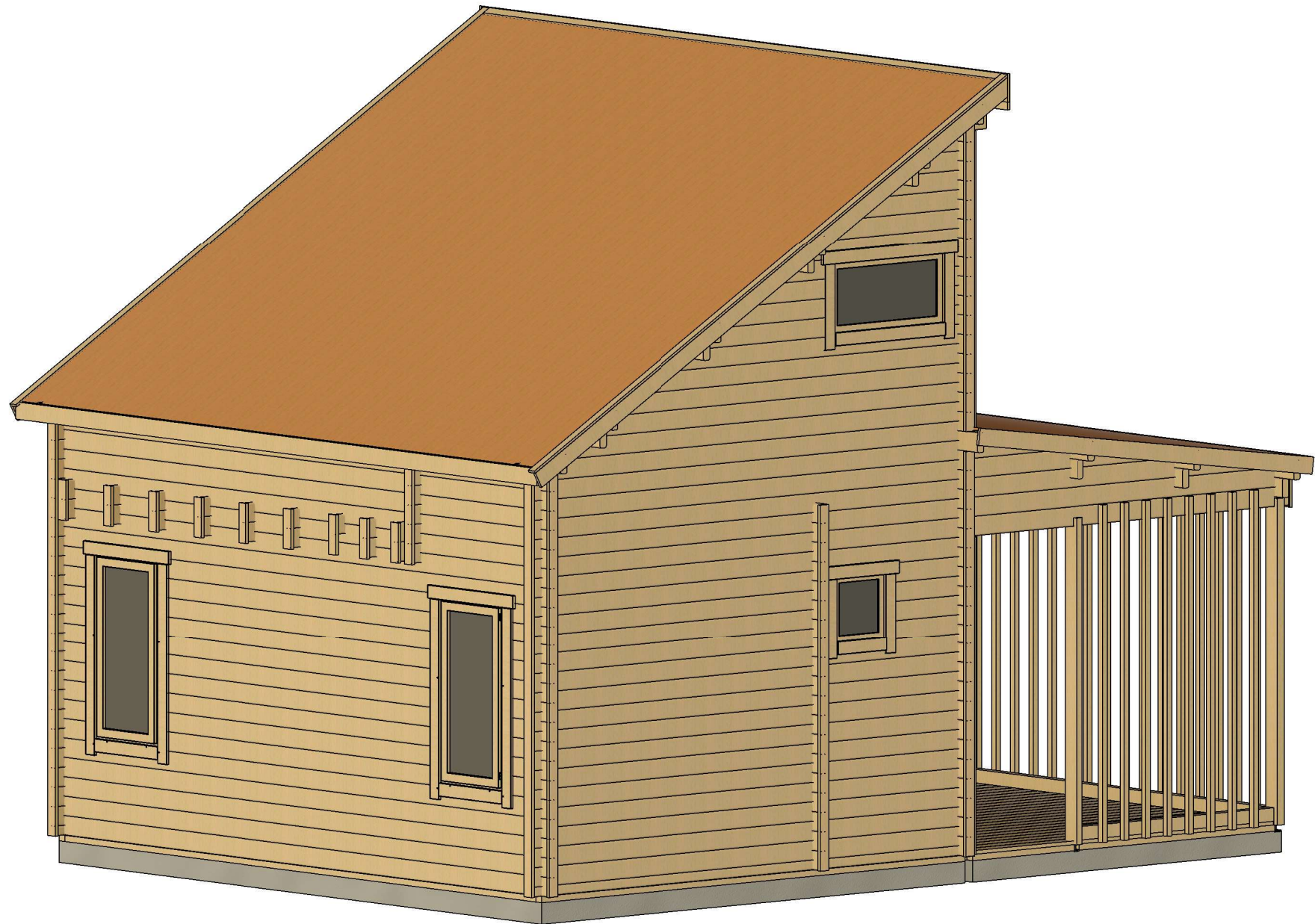

| | | | | | | |
|-------------------|---------------------|-------------|---------------------|------------------------|---------------------------------|-------|
| All interior area | 34.3 m ² | Profile | 58x135mm | Project | 58_VSP51_5.5x7 BK | Scale |
| All roof area | 43.8 m ² | All terrace | 14.9 m ² | 2022-01-10 10:33:18 | Drawing name 3D VISUALIZATION 2 | |

RZUT PLANU

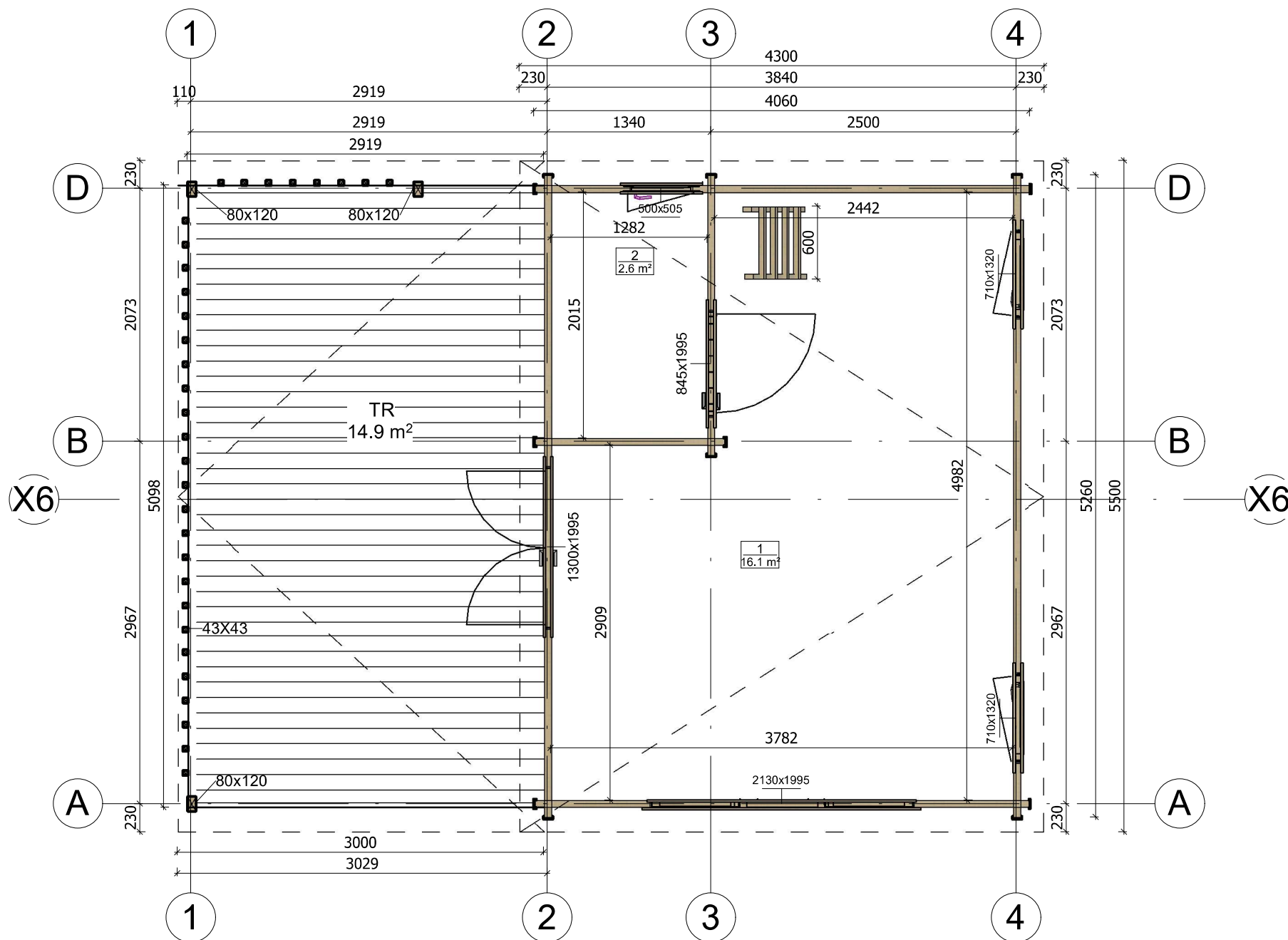

| | | | | | | |
|-------------------|---------------------|-------------|---------------------|------------------------|-------------------|--------------|
| All interior area | 34.3 m ² | Profile | 58x135mm | Project | 58_VSP51_5.5x7 BK | Scale |
| All roof area | 43.8 m ² | All terrace | 14.9 m ² | 2022-01-10 09:47:57 | Drawing name | 1 FLOOR PLAN |
| | | | | | | 1 : 45 |

RZUT PLANU

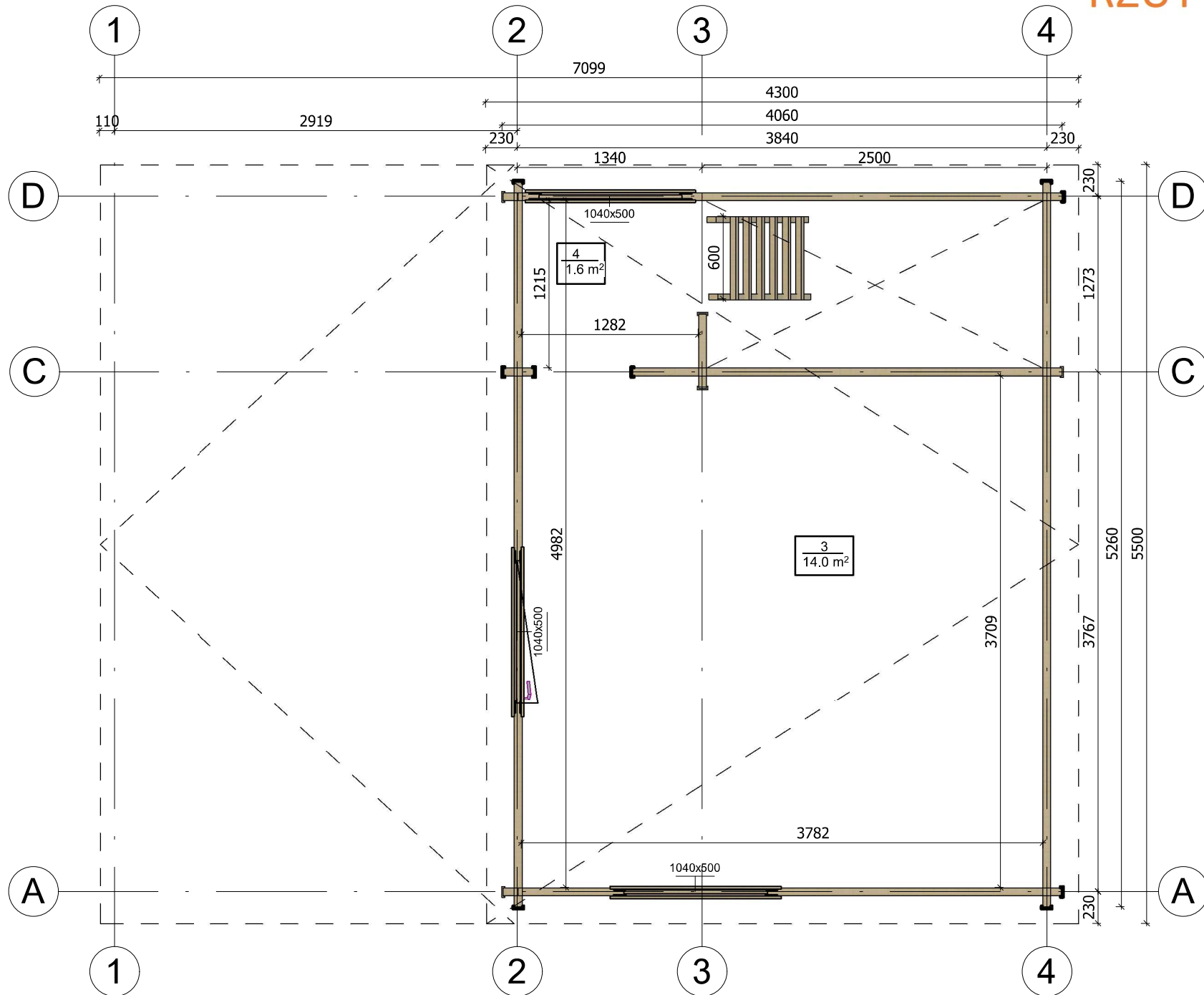

| | | | | | | |
|-------------------|---------------------|-------------|---------------------|------------------------|---------------------------|--------|
| All interior area | 34.3 m ² | Profile | 58x135mm | Project | 58_VSP51_5.5x7 BK | Scale |
| All roof area | 43.8 m ² | All terrace | 14.9 m ² | 2022-01-10 09:47:57 | Drawing name 2 FLOOR PLAN | 1 : 40 |

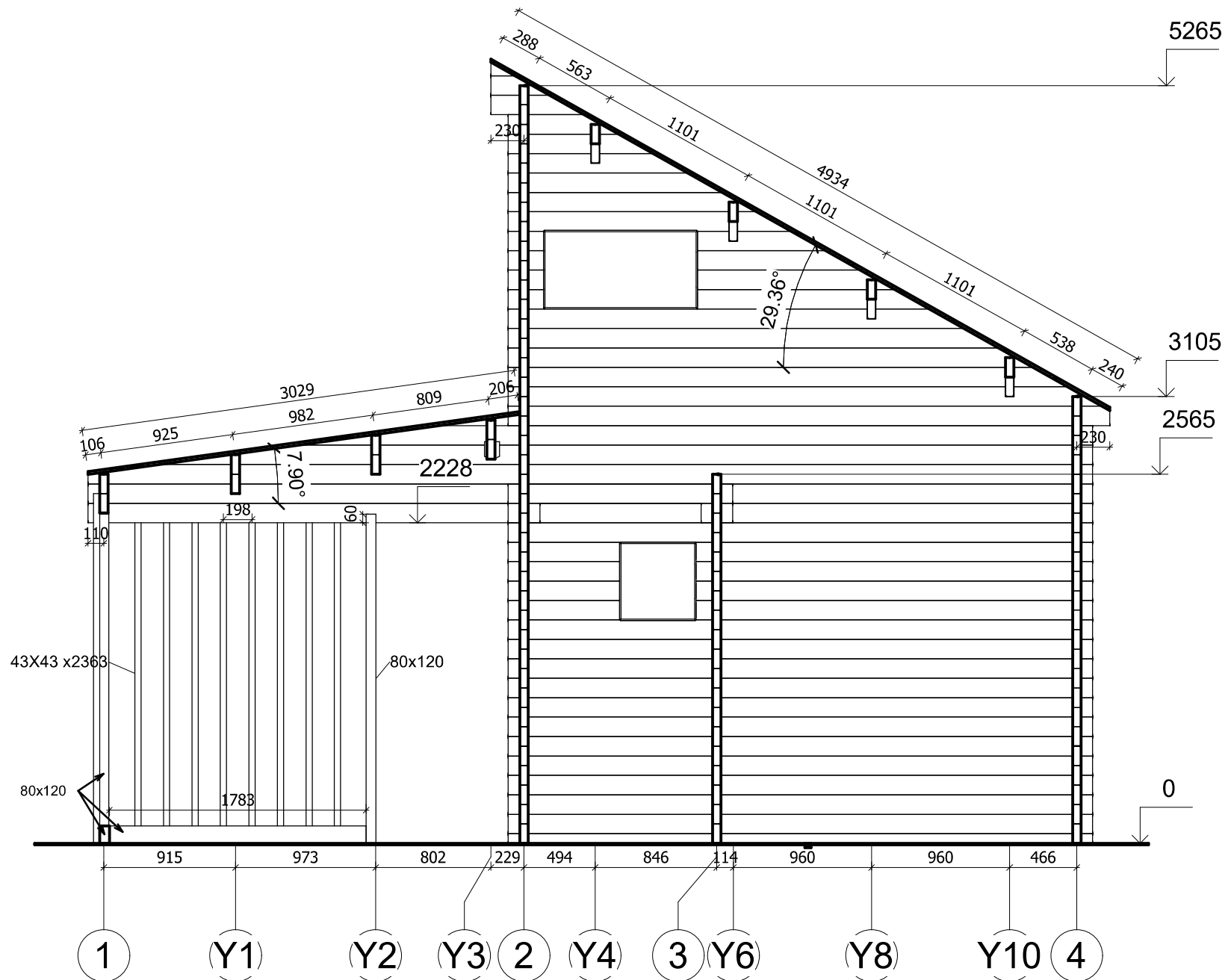

| | | | | | | |
|-------------------|---------------------|-------------|---------------------|------------------------|-------------------|---------------------|
| All interior area | 34.3 m ² | Profile | 58x135mm | Project | 58_VSP51_5.5x7 BK | Scale |
| All roof area | 43.8 m ² | All terrace | 14.9 m ² | 2022-02-11 10:14:47 | Drawing name | VERTICAL SECTION 14 |
| | | | | | | 1 : 40 |

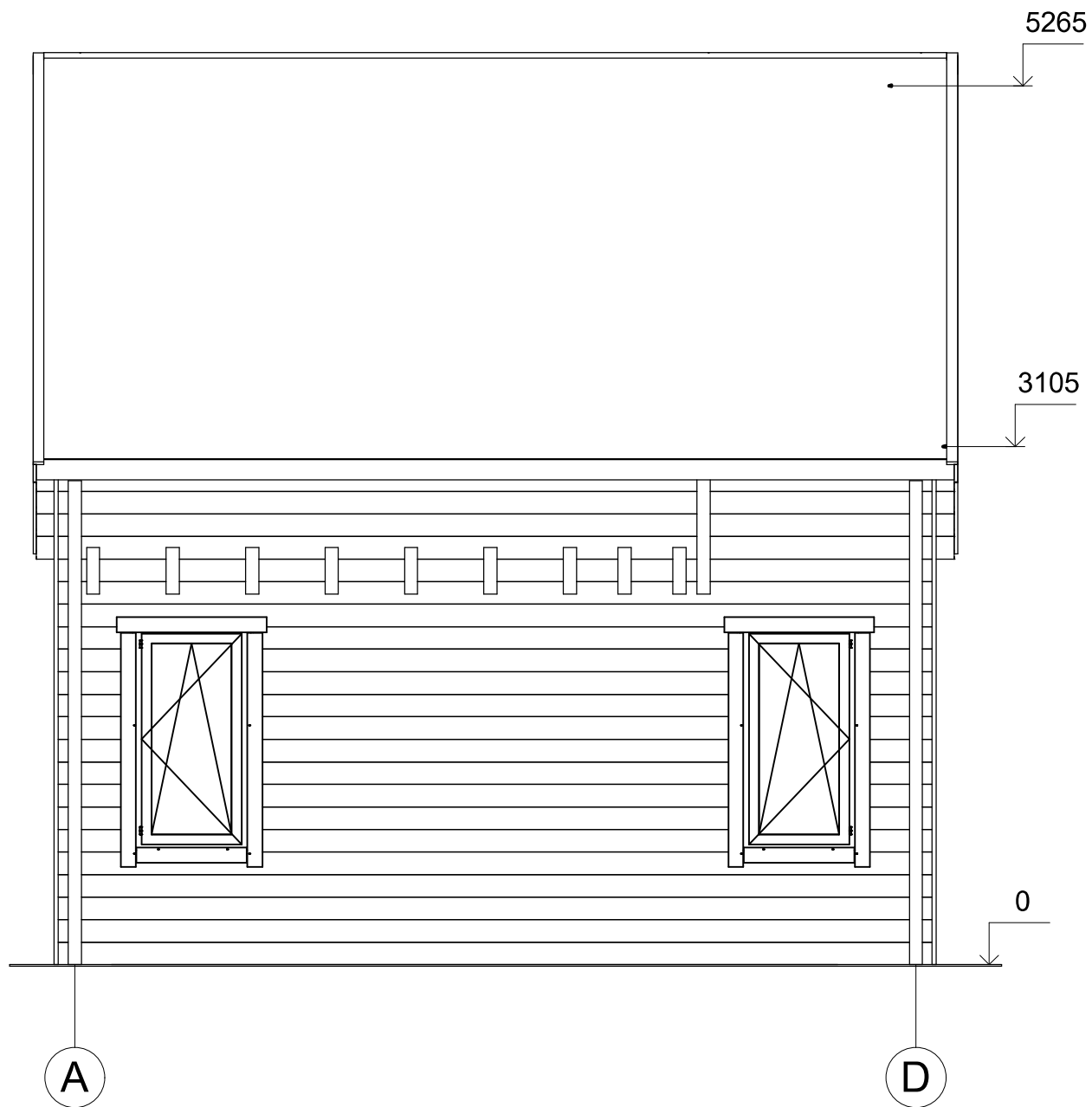

| | | | | | | |
|-------------------|---------------------|-------------|---------------------|------------------------|-------------------|-----------|
| All interior area | 34.3 m ² | Profile | 58x135mm | Project | 58_VSP51_5.5x7 BK | Scale |
| All roof area | 43.8 m ² | All terrace | 14.9 m ² | 2022-02-11 13:11:52 | Drawing name | FACADE AD |
| | | | | | | 1 : 40 |

ELEWACJE

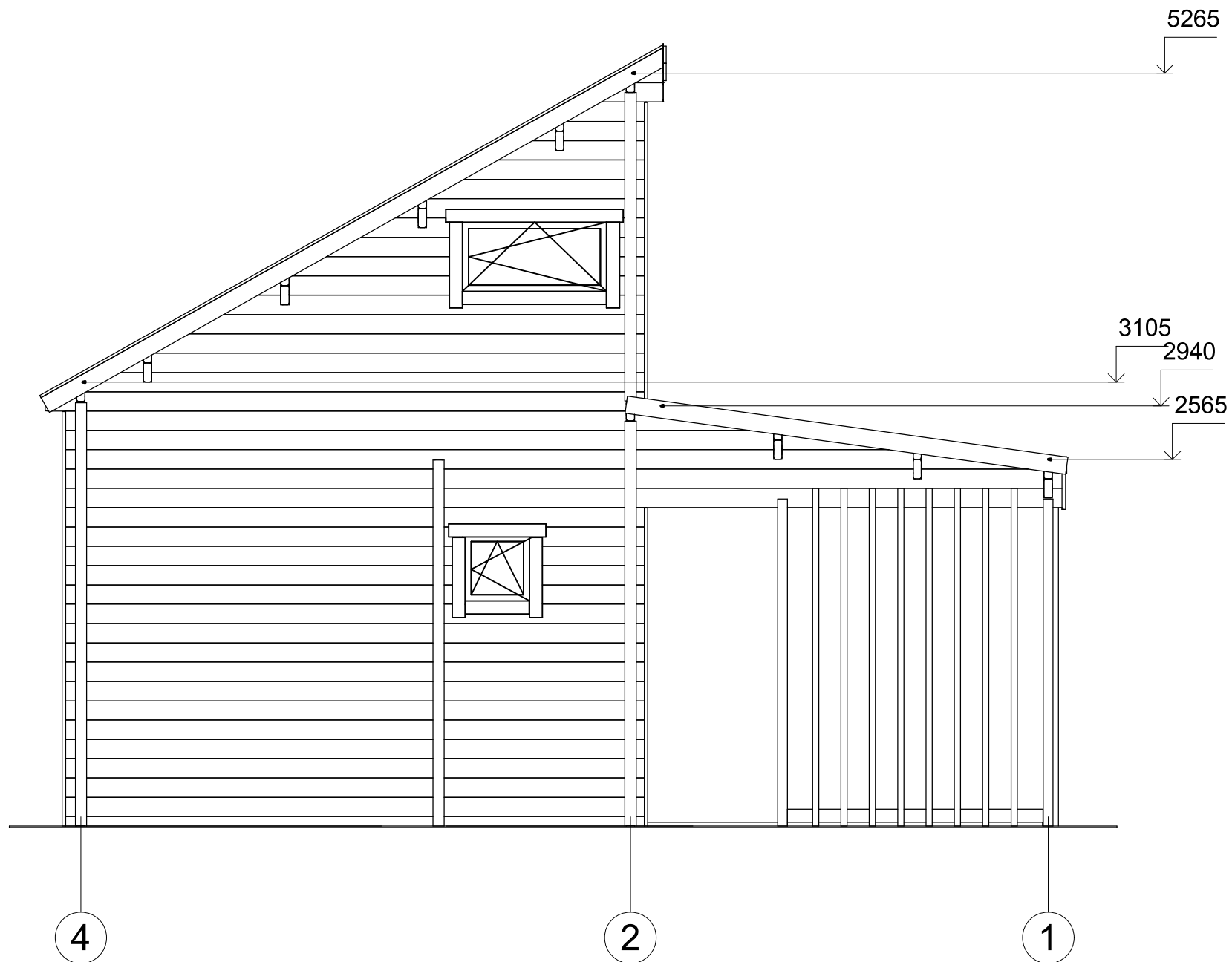

| | | | | | | |
|-------------------|---------------------|-------------|---------------------|------------------------|-------------------|-----------|
| All interior area | 34.3 m ² | Profile | 58x135mm | Project | 58_VSP51_5.5x7 BK | Scale |
| All roof area | 43.8 m ² | All terrace | 14.9 m ² | 2022-02-11 13:11:52 | Drawing name | FACADE 41 |
| | | | | | | 1 : 40 |

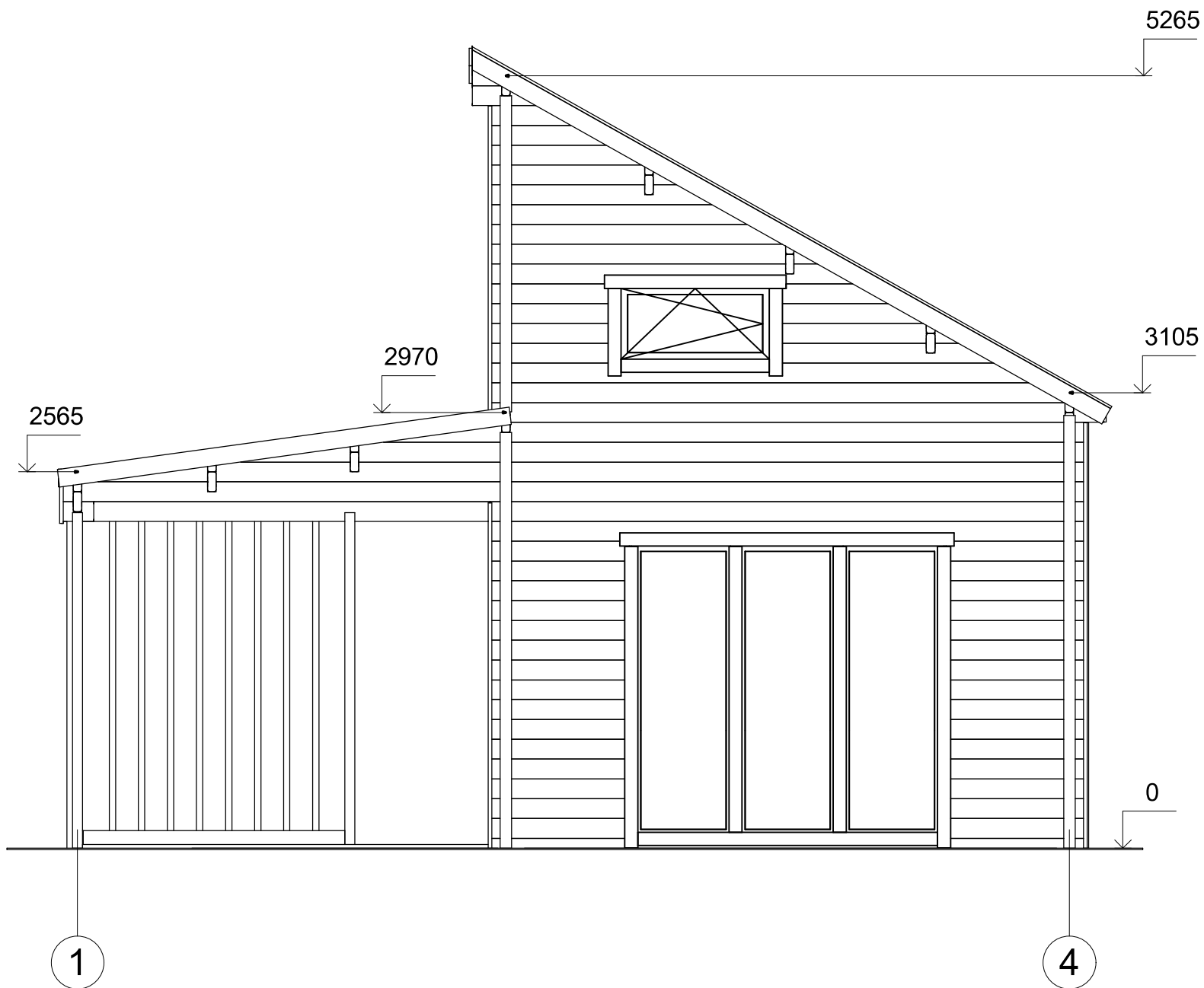

| | | | | | | |
|-------------------|---------------------|-------------|---------------------|------------------------|-------------------|-----------|
| All interior area | 34.3 m ² | Profile | 58x135mm | Project | 58_VSP51_5.5x7 BK | Scale |
| All roof area | 43.8 m ² | All terrace | 14.9 m ² | 2022-02-11 13:11:52 | Drawing name | FACADE 14 |
| | | | | | | 1 : 40 |

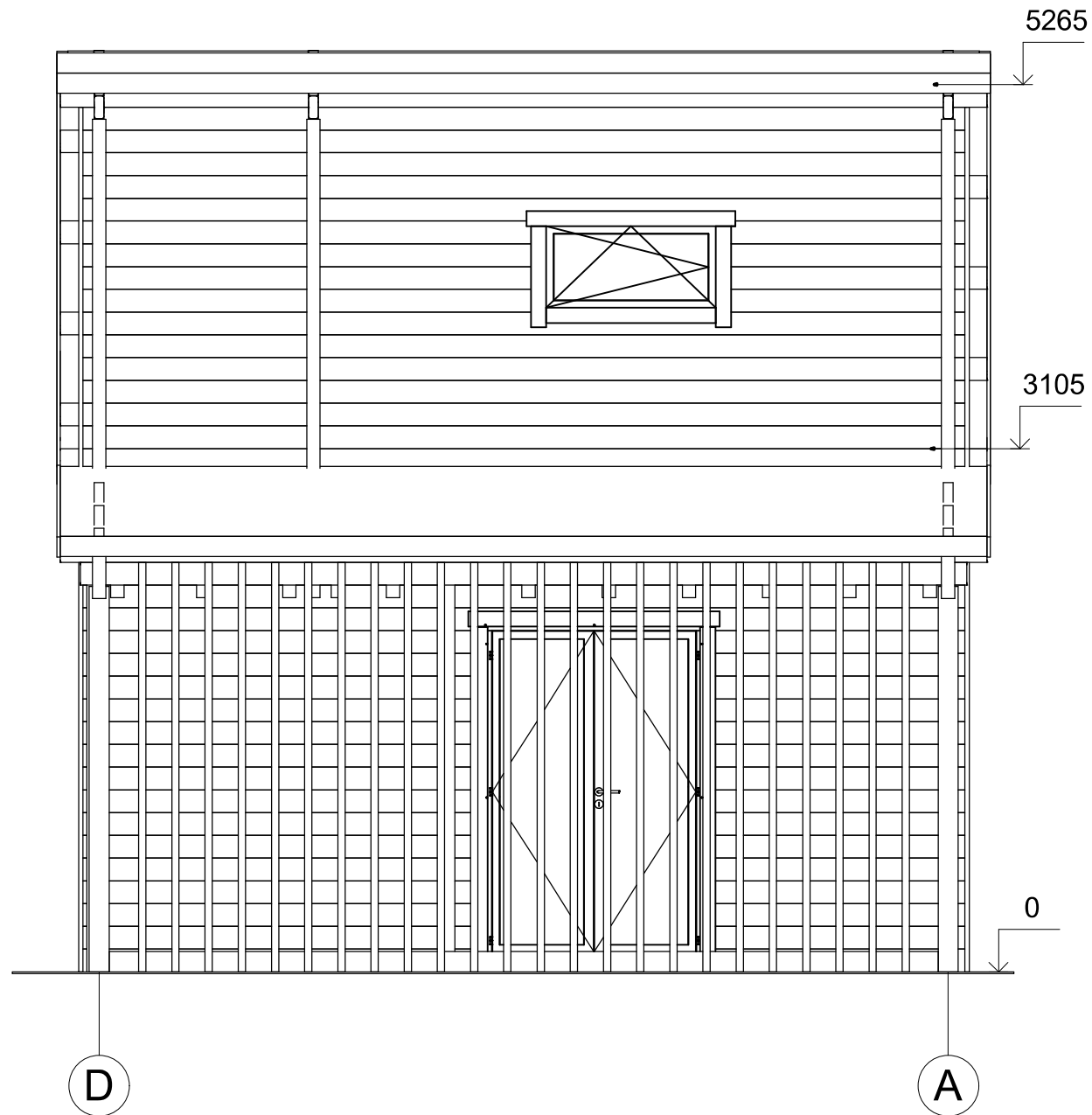

| | | | | | | |
|-------------------|---------------------|-------------|---------------------|------------------------|-------------------|-----------|
| All interior area | 34.3 m ² | Profile | 58x135mm | Project | 58_VSP51_5.5x7 BK | Scale |
| All roof area | 43.8 m ² | All terrace | 14.9 m ² | 2022-02-11 13:11:53 | Drawing name | FACADE DA |
| | | | | | | 1 : 40 |