



**Dom letniskowy KEPNO VSP15  
6 x 10,9 m, 58 mm, Pełny  
zestaw PREMIUM**

Produkt #VSP15\_6x10,9\_58

**73080.00 zł**

77170.00 zł / Zaoszczędzisz : 4090.00 zł

Najniższa cena w ciągu ostatnich 30 dni **77170.00 zł**

Cena obowiązuje przez 15 dni

<https://domkiekoarchitektura.pl/dom-letniskowy-kepno-vsp15>



Opis	WARTOŚĆ
Grubość ścian	58 mm
Wymiary ścian (szerokość x długość)	6 x 10,9 m
Wysokość ścian	2295 mm
Wysokość do kalenicy	3240 mm
Powierzchnia podłogi	46,2 m <sup>2</sup> + 14,5 m <sup>2</sup> taras
Powierzchnia dachu	57,2 m <sup>2</sup>
Kąt nachylenia dachu	18 ° odpowiada 32 %
Obliczone obciążenie konstrukcji dachu	150 kg/m <sup>2</sup>
Okna	Szt. / stronę otwarcia sprawdź według rysunków projektu
Drzwi	Szt. / stronę otwarcia sprawdź według rysunków projektu
Zastosowane szkło	Podwójne zespolone
Wypust dachowy	Sprawdź według rysunków projektu
Powierzchnia zewnętrzna ( ściany )	64,2 m <sup>2</sup>
Powierzchnia wewnętrzna (ściany )	166,5 m <sup>2</sup>
Poziom wilgotności drewna	~ 18 %

#### Wymiary i waga opakowania

H 800 x B 1200 x L 4700 mm = 1180 kg

H 800 x B 1200 x L 4700 mm = 1180 kg

H 800 x B 1200 x L 4000 mm = 1170 kg

H 680 x B 1200 x L 4000 mm = 1170 kg

## Zestaw produktu

P

- Hydroizolacja na fundament pod podwaliny
- Podwaliny fundamentów płaskich
- Deska podłogowa grubości ok 18 mm z pióro wpustem
- Zestaw listwy przypodłogowej
- Zestaw profilowanych balików ścian:  
Balik 58 mm z podwójnym piórem wpust
- Schody lub drabina na antresolę lub piętro, zmienna w zależności od planów i modelu
- Podłoga piętra z litego drewna grubości ok 18 mm z pióro wpustem
- Deska dachowa grubości ok 18 mm z pióro wpustem
- Zestaw elementów wykończeniowych z drewna: deska czołowa dachu, dekoracja dachu, deska czołowa więźby dachowej oraz listwa przysufitowa
- Papa bitumiczna na pokrycie dachowe w rolkach, przybijana
- Zestaw elementów montażowych
- Materiały uszczelniające: taśma do uszczelniania drzwi, okien oraz narożników od wewnątrz; silikon do narożników na zewnątrz oraz uszczelniania ścian
- Próg metalowy do drzwi wejściowych
- Zestaw okien i drzwi z podwójną szybą, drzwi wewnętrzne całkowicie drewniane. Stronę otwarcia drzwi i okien prosimy sprawdzić według rysunków projektu
- Podwójna uszczelka gumowa do dodatkowej ochrony okien i drzwi przed deszczem i wiatrem oraz zestaw zamków i klamek
- Zestaw do montażu tarasu z deski grubości ok 18 mm

Tel.: +48 856 723 031

Kontakt mailowy: [sklep@domkieoarchitektura.pl](mailto:sklep@domkieoarchitektura.pl)  
[www.domkieoarchitektura.pl](http://www.domkieoarchitektura.pl)



All interior area	46.2 m2	Profile	58x135mm	Project	58_VSP15_6x10.9 BK23	Scale
All roof area	57.2 m2	All terrace	14.5 m2	2024-05-14 14:01:27	Drawing name	3D VISUALIZATION



All interior area	46.2 m2	Profile	58x135mm	Project	58_VSP15_6x10.9 BK23	Scale
All roof area	57.2 m2	All terrace	14.5 m2	2024-05-14 14.01:28	Drawing name	3D VISUALIZATION

# PLAN FUNDAMENTU

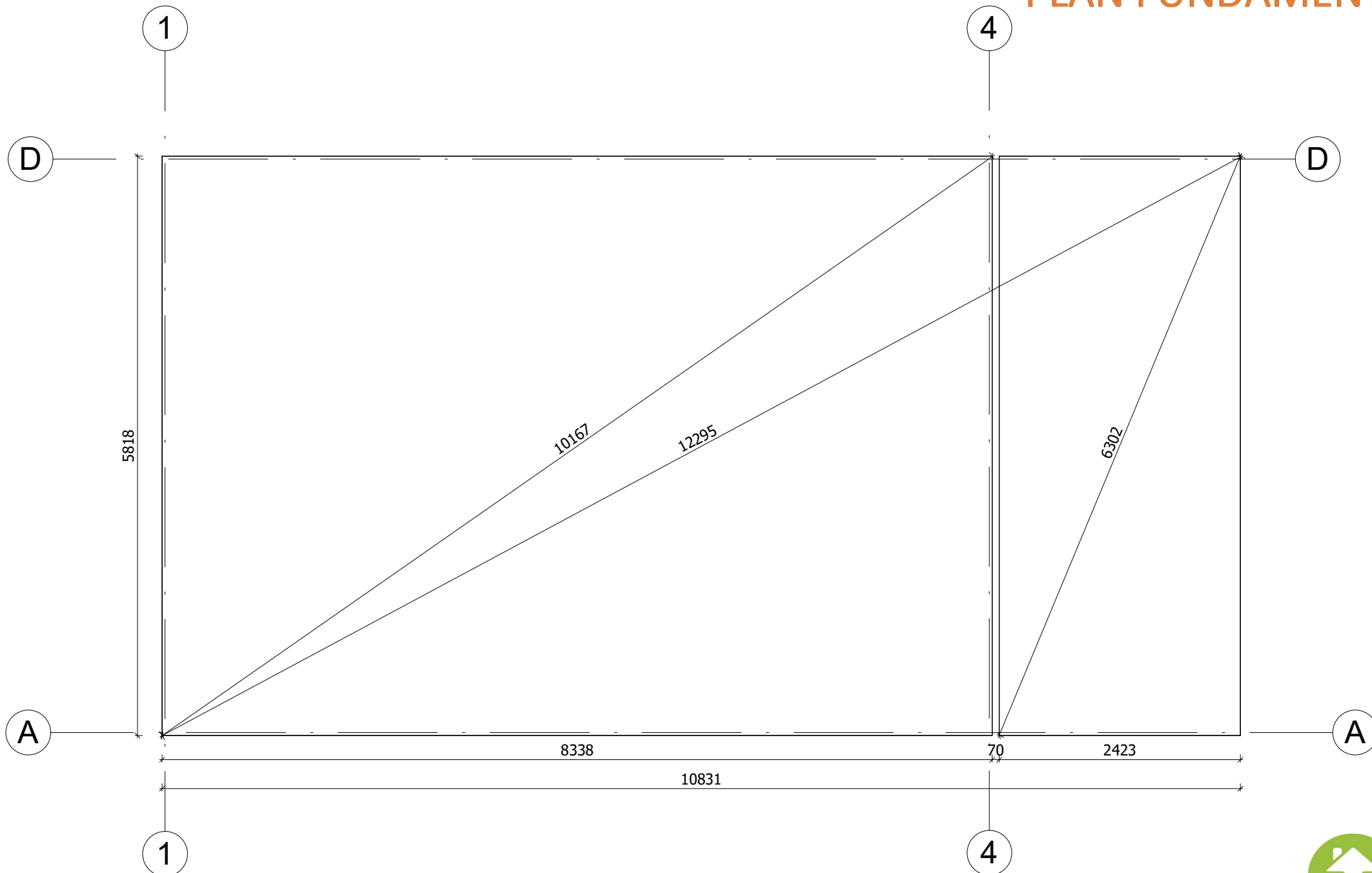

Fundament należy wykonać zgodnie z wymiarami planu, aby zapobiec wszelkim wewnętrznym zaburzeniom w konstrukcji (infiltracja wody, odkształcenie konstrukcji itp.) Nasze projekty muszą być montowane na fundamencie o maksymalnym nachyleniu 10mm na 10m.

All interior area	46.2 m <sup>2</sup>	Profile	58x135mm	Project	58_VSP15_6x10.9 BK23	Scale	1 : 50
All roof area	57.2 m <sup>2</sup>	All terrace	14.5 m <sup>2</sup>	Drawing name	BASE SIZE		

2024-05-14  
14.09.22

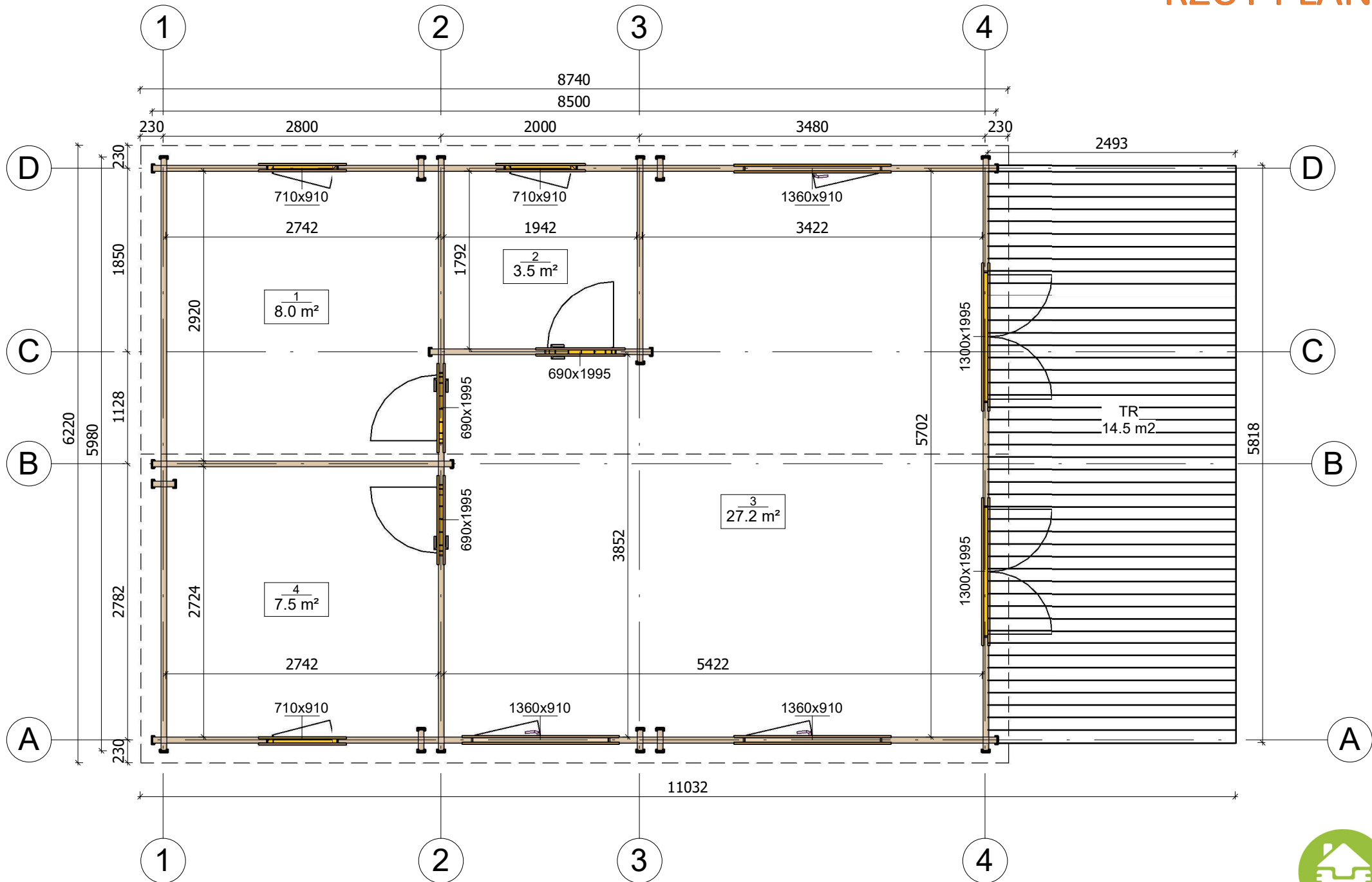

All interior area	46.2 m <sup>2</sup>	Profile	58x135mm	Project	58_VSP15_6x10.9 BK23	Scale
All roof area	57.2 m <sup>2</sup>	All terrace	14.5 m <sup>2</sup>	Drawing name	1 FLOOR PLAN	

2024-05-14  
13:55:20

# PRZEKROJ

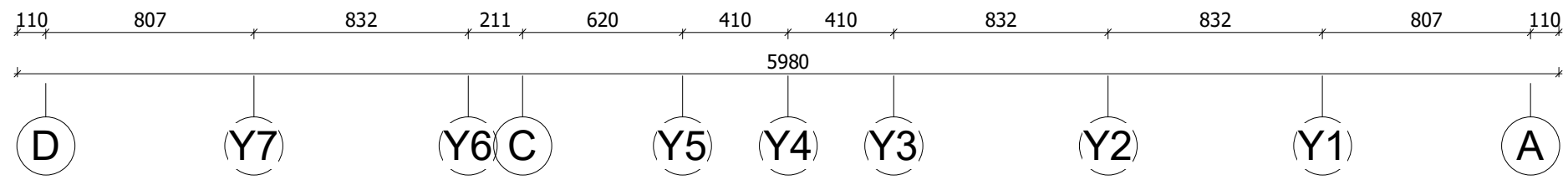
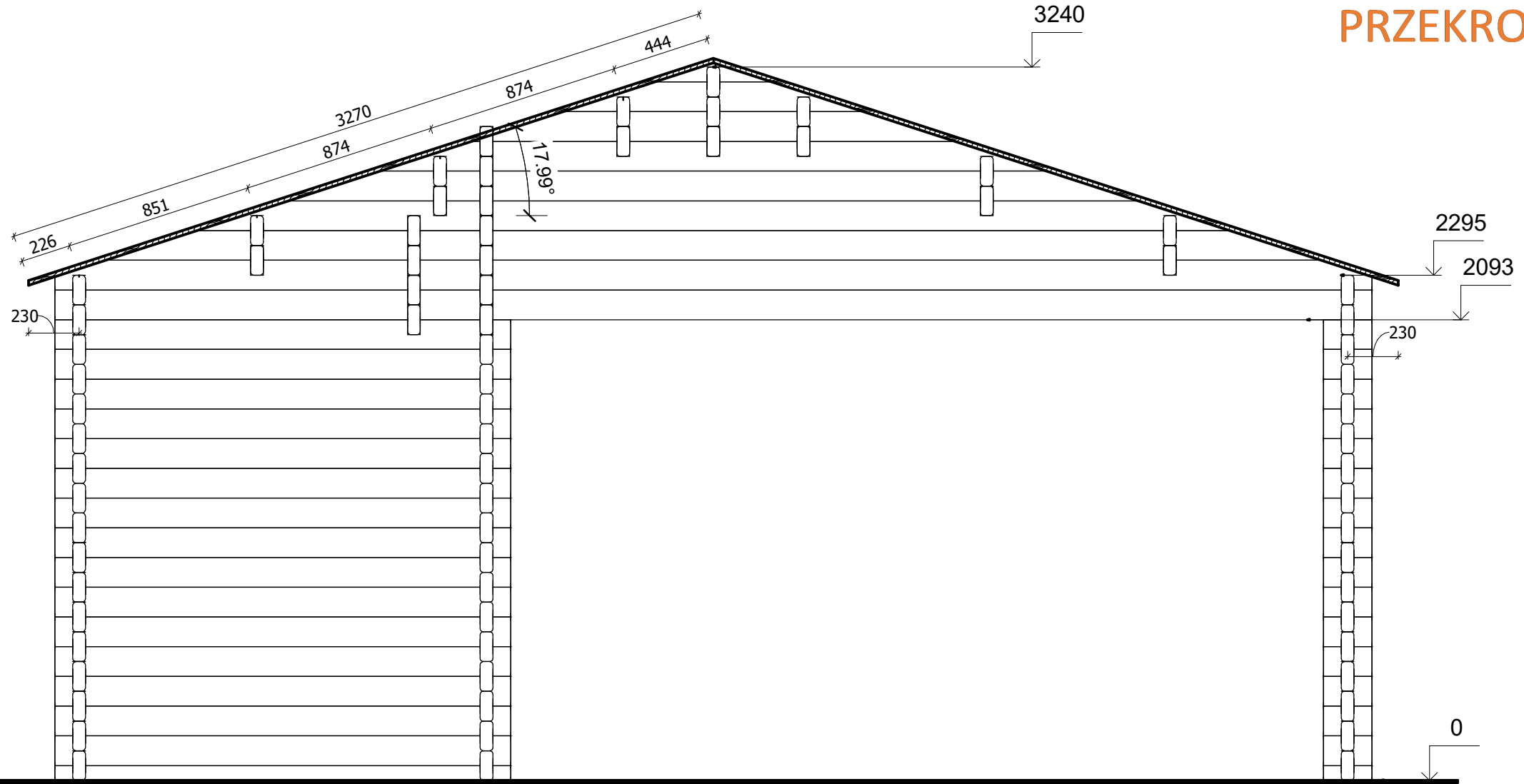

All interior area	46.2 m <sup>2</sup>	Profile	58x135mm	Project	58_VSP15_6x10.9 BK23	Scale
All roof area	57.2 m <sup>2</sup>	All terrace	14.5 m <sup>2</sup>	Drawing name	VERTICAL SECTION 3-DA	1 : 25
				2024-05-14 14:37:28		



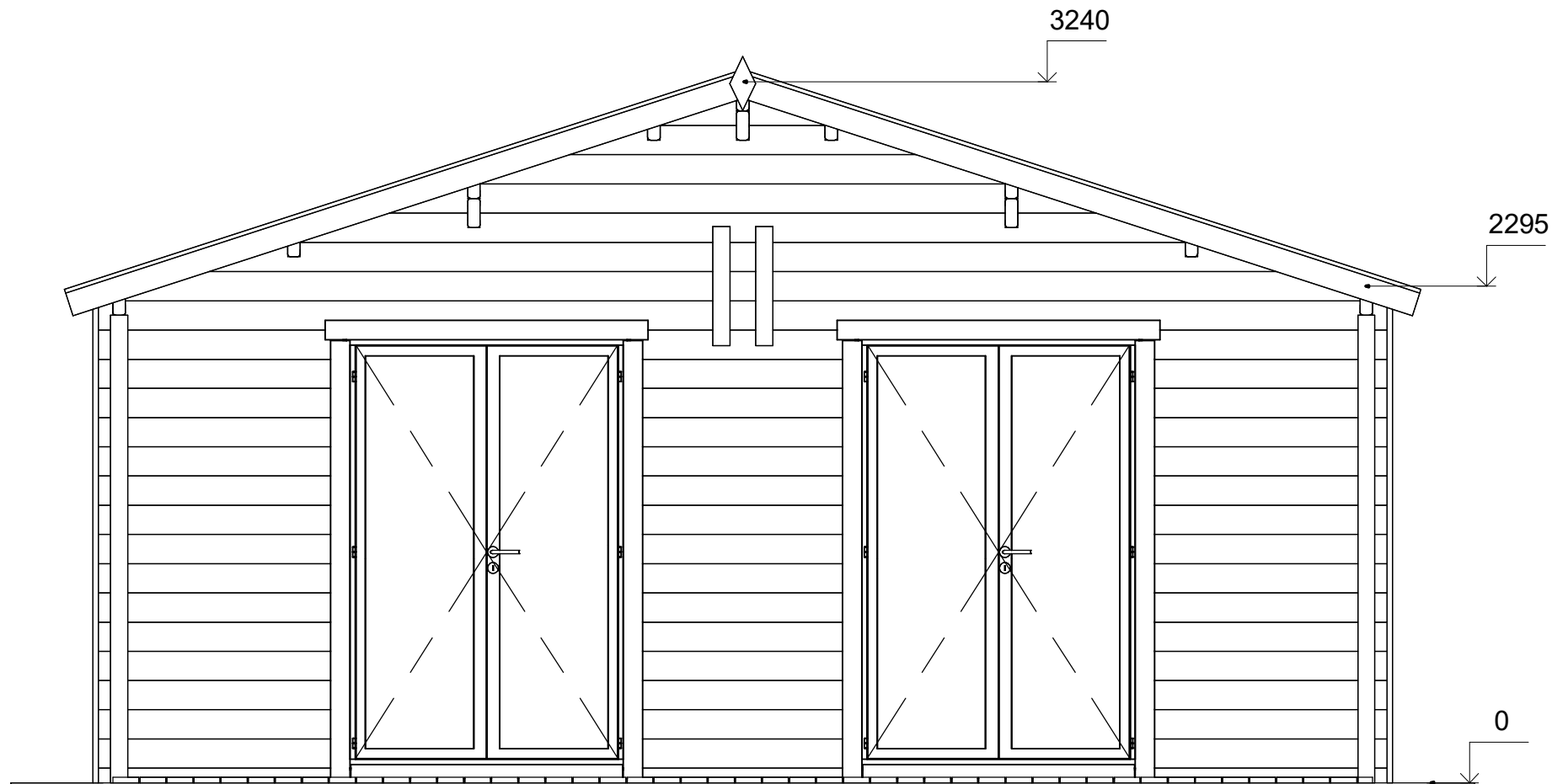

A

D



All interior area	46.2 m <sup>2</sup>	Profile	58x135mm	Project	58_VSP15_6x10.9 BK23	Scale
All roof area	57.2 m <sup>2</sup>	All terrace	14.5 m <sup>2</sup>	2024-05-14 14:34:09	Drawing name	FACADE AD
						1 : 30

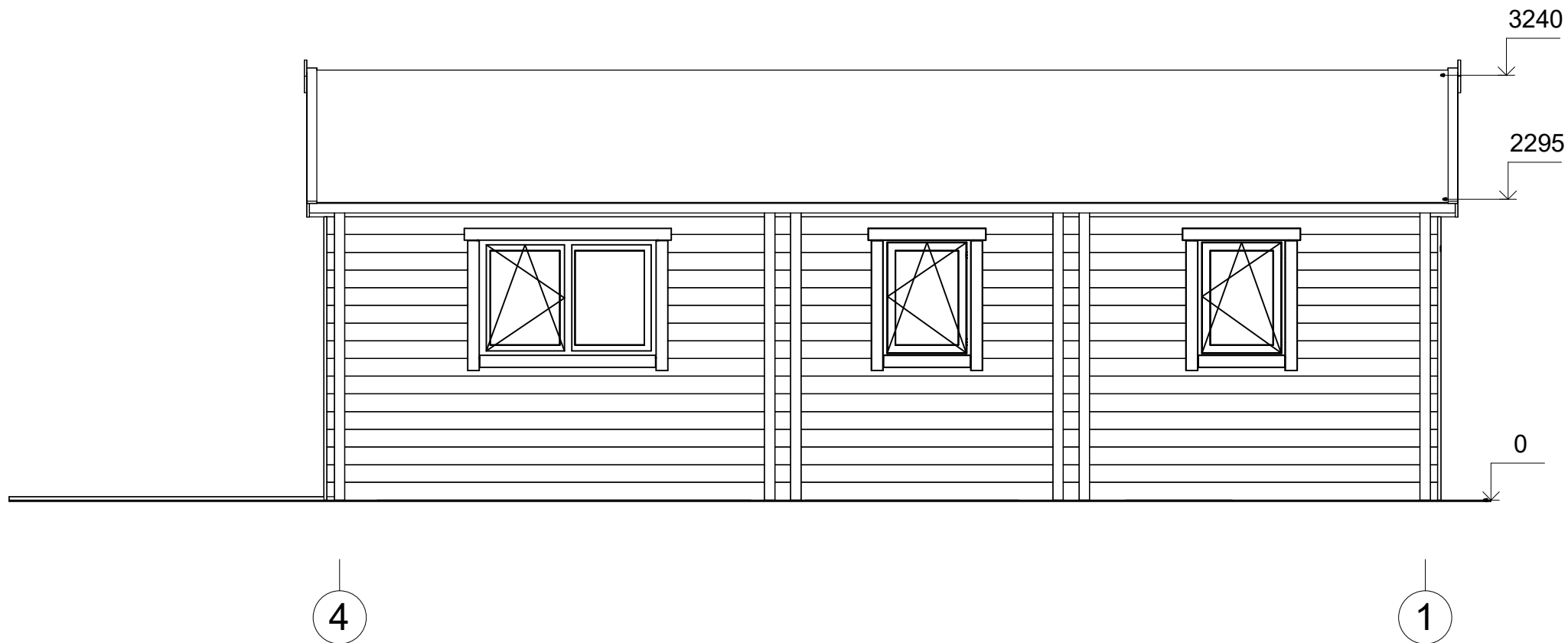

All interior area	46.2 m <sup>2</sup>	Profile	58x135mm	Project	58_VSP15_6x10.9 BK23	Scale
All roof area	57.2 m <sup>2</sup>	All terrace	14.5 m <sup>2</sup>	2024-05-14 14:34:10	Drawing name	FACADE 41
						1 : 45

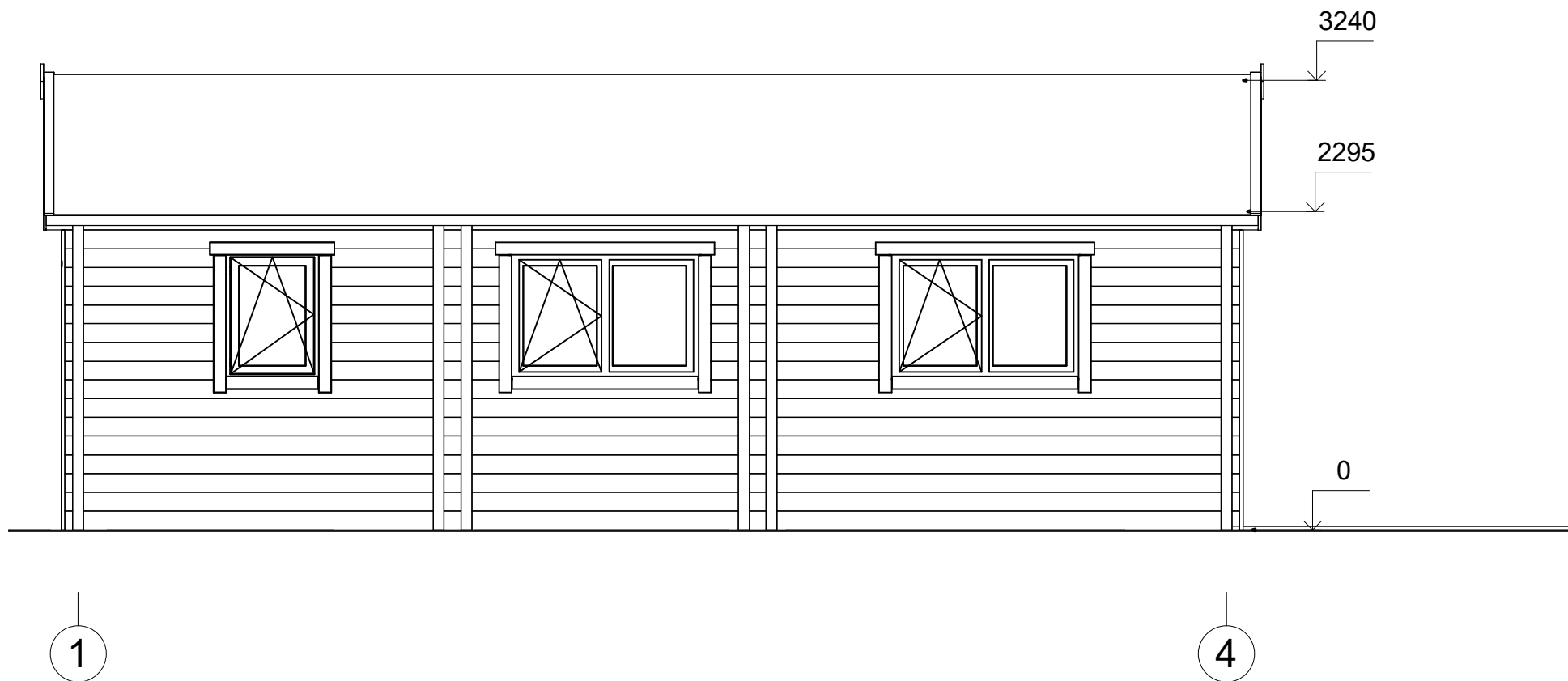

All interior area	46.2 m2	Profile	58x135mm	Project	58_VSP15_6x10.9 BK23	Scale
All roof area	57.2 m2	All terrace	14.5 m2	2024-05-14 14:34:10	Drawing name	FACADE 14
						1 : 45

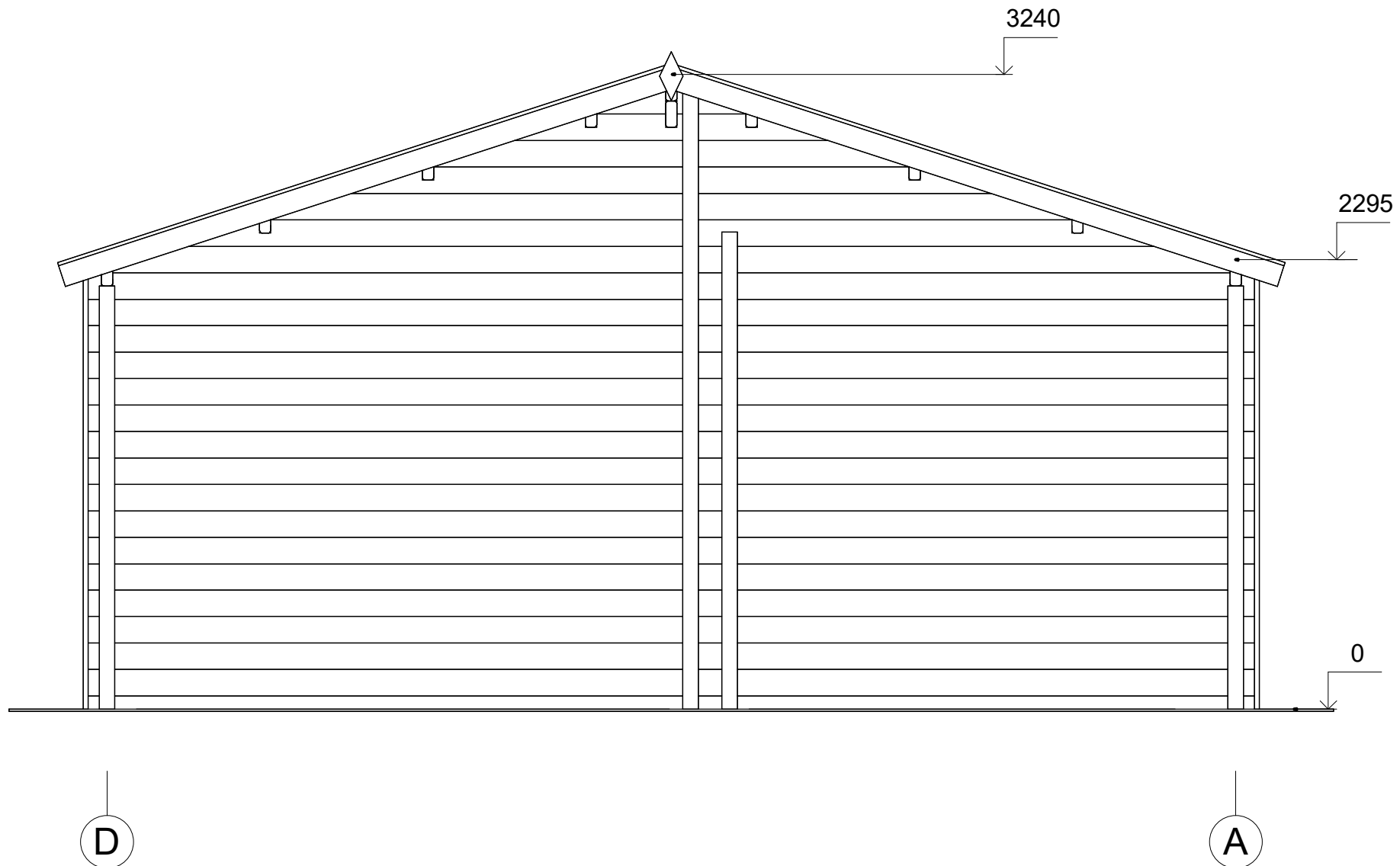

All interior area	46.2 m <sup>2</sup>	Profile	58x135mm	Project	58_VSP15_6x10.9 BK23	Scale
All roof area	57.2 m <sup>2</sup>	All terrace	14.5 m <sup>2</sup>	2024-05-14 14:34:10	Drawing name	FACADE DA
						1 : 30