



Dom letniskowy LAGOL VSP16
6 x 10,9 m, 58 mm, Pełny
zestaw PREMIUM

Produkt #VSP16_6x10,9_58

76530.00 zł

80820.00-zł / Zaoszczędzisz : 4290.00 zł

Najniższa cena w ciągu ostatnich 30 dni **80820.00 zł**

Cena obowiązuje przez 15 dni

<https://domkiekoarchitektura.pl/dom-letniskowy-lagol-vsp16>



Opis	WARTOŚĆ
Grubość ścian	58 mm
Wymiary ścian (szerokość x długość)	6 x 10,9m
Wysokość ścian	2295 mm
Wysokość do kalenicy	3240 mm
Powierzchnia podłogi	46 ,2 m ² + 14,5 m ² taras
Powierzchnia dachu	73,6 m ²
Kąt nachylenia dachu	18 ° odpowiada 33 %
Obliczone obciążenie konstrukcji dachu	150 kg/m ²
Okna	Szt. / stronę otwarcia sprawdź według rysunków projektu
Drzwi	Szt. / stronę otwarcia sprawdź według rysunków projektu
Zastosowane szkło	Podwójne zespolone
Wypust dachowy	Sprawdź według rysunków projektu
Powierzchnia zewnętrzna (ściany)	79 m ²
Powierzchnia wewnętrzna (ściany)	164 m ²
Poziom wilgotności drewna	~ 18 %

Wymiary i waga opakowania

H 620 x B 1200 x L 6000 mm = 1090 kg

H 800 x B 1200 x L 6000 mm = 1090 kg

H 740 x B 1200 x L 4000 mm = 1080 kg

H 740 x B 1200 x L 4000 mm = 1080 kg

Zestaw produktu

P

- Hydroizolacja na fundament pod podwaliny
- Podwaliny fundamentów płaskich
- Deska podłogowa grubości ok 18 mm z pióro wpustem
- Zestaw listwy przypodłogowej
- Zestaw profilowanych balików ścian:
Balik 58 mm z podwójnym piórem wpust
- Schody lub drabina na antresolę lub piętro, zmienna w zależności od planów i modelu
- Podłoga piętra z litego drewna grubości ok 18 mm z pióro wpustem
- Deska dachowa grubości ok 18 mm z pióro wpustem
- Zestaw elementów wykończeniowych z drewna: deska czołowa dachu, dekoracja dachu, deska czołowa więźby dachowej oraz listwa przysufitowa
- Papa bitumiczna na pokrycie dachowe w rolkach, przybijana
- Zestaw elementów montażowych
- Materiały uszczelniające: taśma do uszczelniania drzwi, okien oraz narożników od wewnątrz; silikon do narożników na zewnątrz oraz uszczelniania ścian
- Próg metalowy do drzwi wejściowych
- Zestaw okien i drzwi z podwójną szybą, drzwi wewnętrzne całkowicie drewniane. Stronę otwarcia drzwi i okien prosimy sprawdzić według rysunków projektu
- Podwójna uszczelka gumowa do dodatkowej ochrony okien i drzwi przed deszczem i wiatrem oraz zestaw zamków i klamek
- Zestaw do montażu tarasu z deski grubości ok 18 mm

Tel.: +48 856 723 031

Kontakt mailowy: sklep@domkiekoarchitektura.pl
www.domkiekoarchitektura.pl

3D WIZUALIZACJA

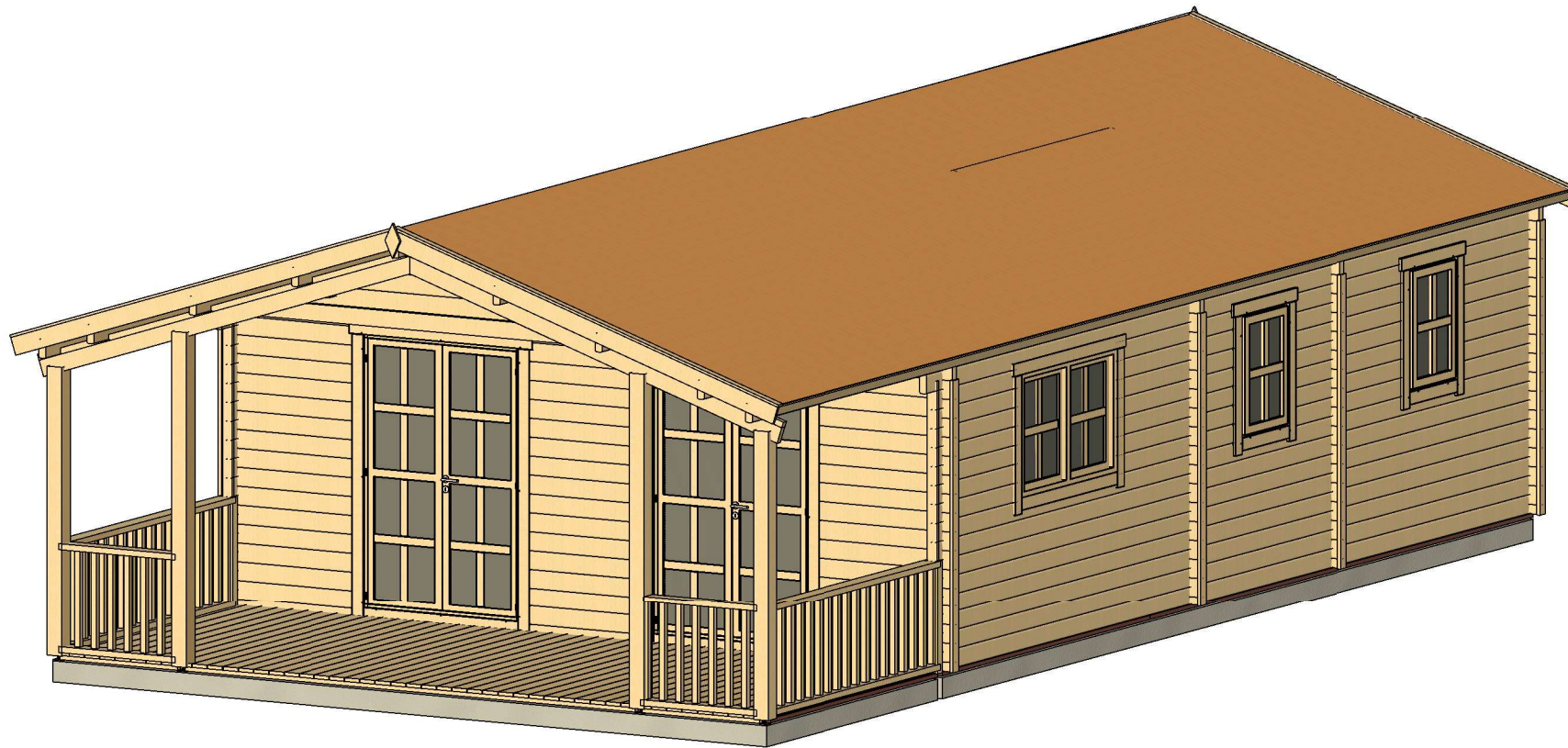

All interior area	46.2 m ²	Profile	58x135mm	Project	58_VSP16_6x10.9 BK	Scale
All roof area	73.5 m ²	All terrace	14.5 m ²	2023-07-28 10:11:11	Drawing name	3D VISUALIZATION

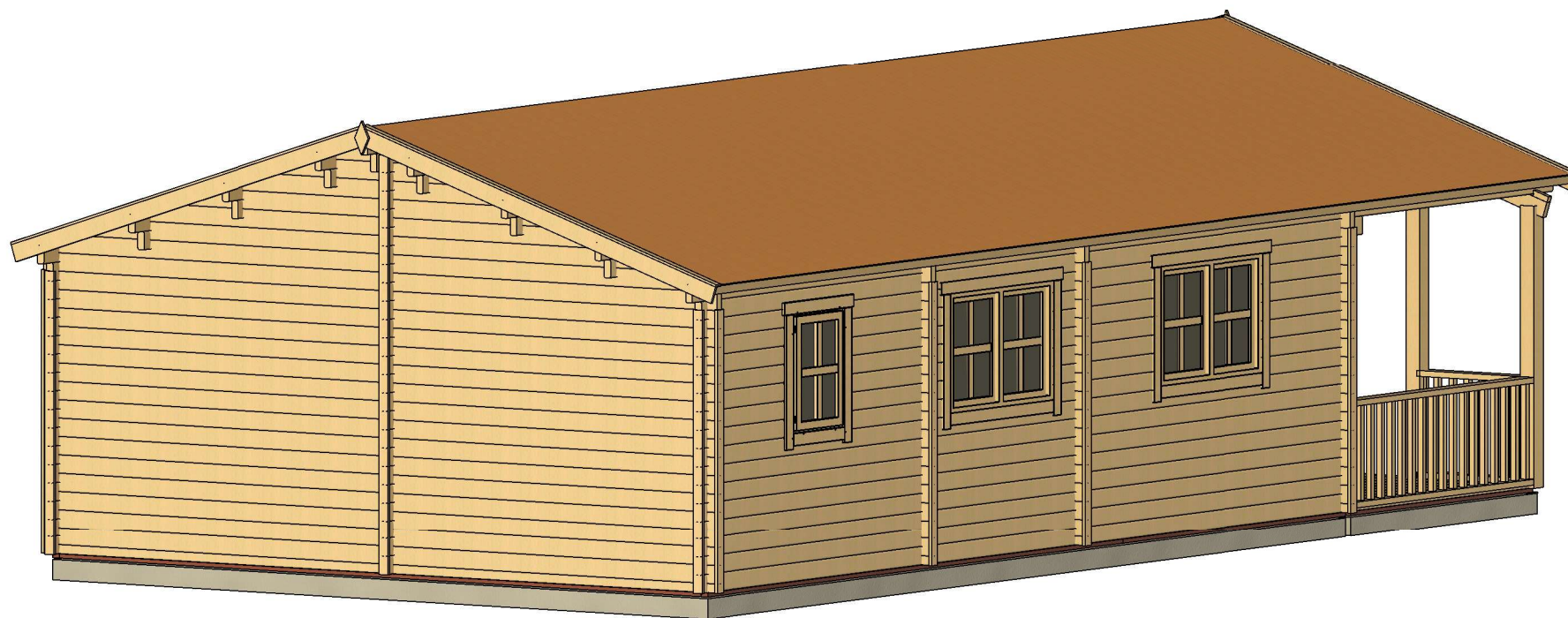

All interior area	46.2 m ²	Profile	58x135mm	Project	58_VSP16_6x10.9 BK	Scale
All roof area	73.5 m ²	All terrace	14.5 m ²	2023-07-28 10:11:12	Drawing name	3D VISUALIZATION

RZUT PLANU

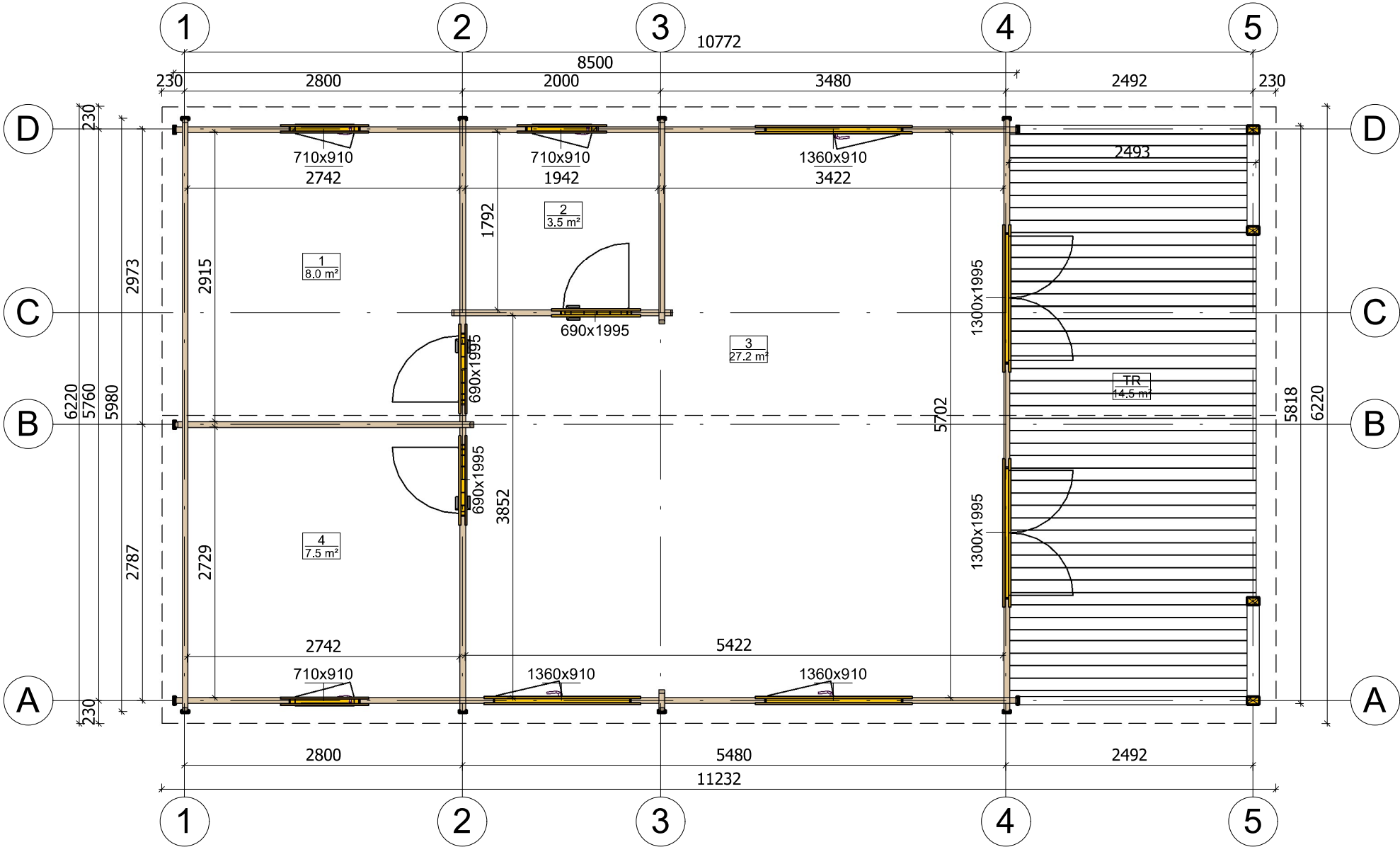

All interior area	46.2 m ²	Profile	58x135mm	Project	58_VSP16_6x10.9 BK	Scale
All roof area	73.5 m ²	All terrace	14.5 m ²	2023-07-27 16:05:33	Drawing name	1 FLOOR PLAN
						1 : 55

PRZEKROJ

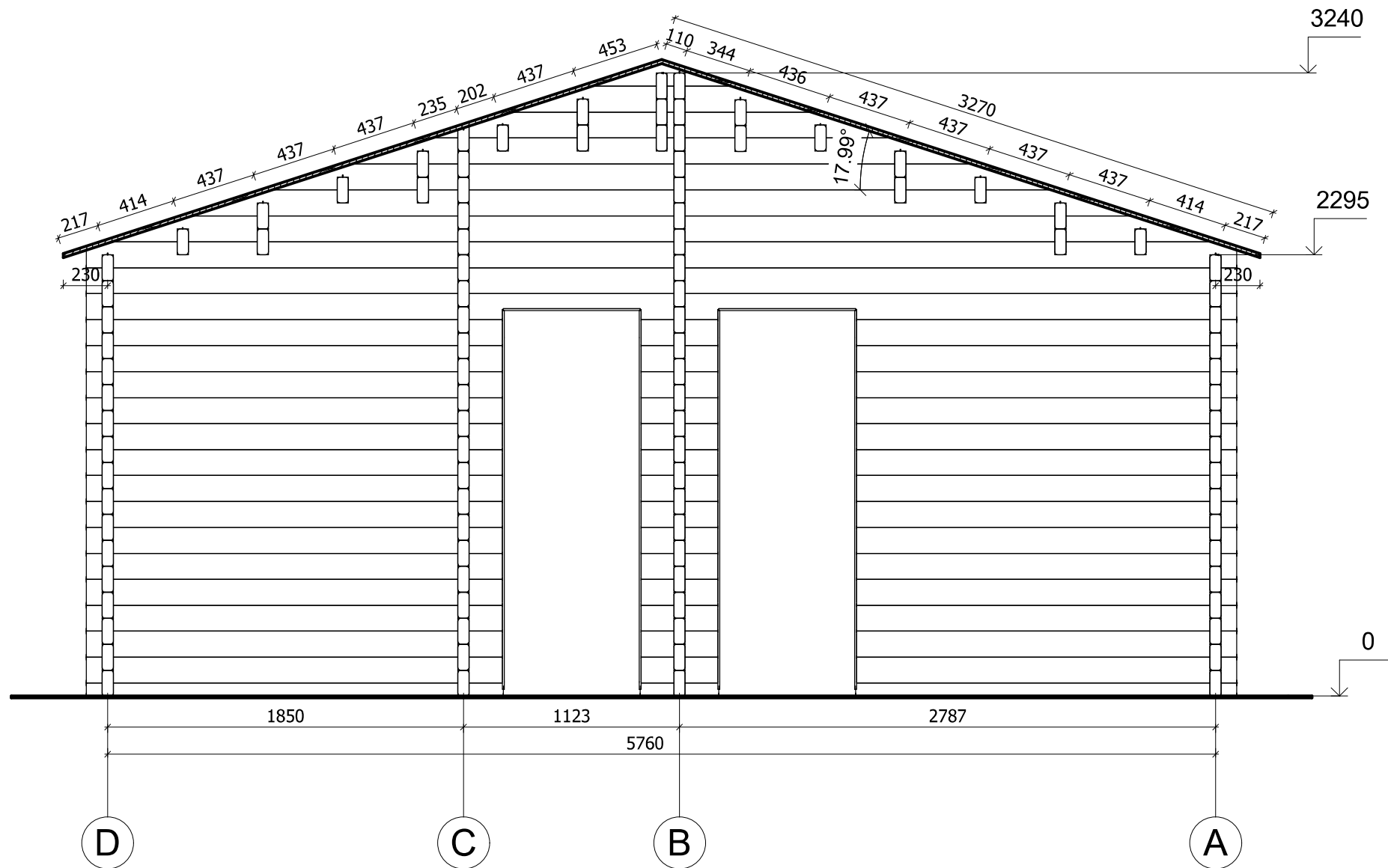

All interior area	46.2 m ²	Profile	58x135mm	Project	58_VSP16_6x10.9 BK	Scale
All roof area	73.5 m ²	All terrace	14.5 m ²	2023-07-28 15:42:05	Drawing name	VERTICAL SECTION 2-DA
						1 : 30

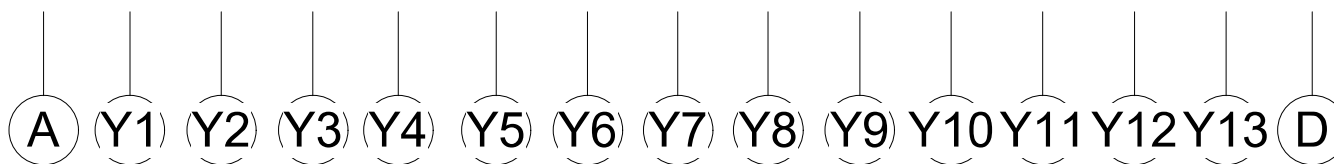
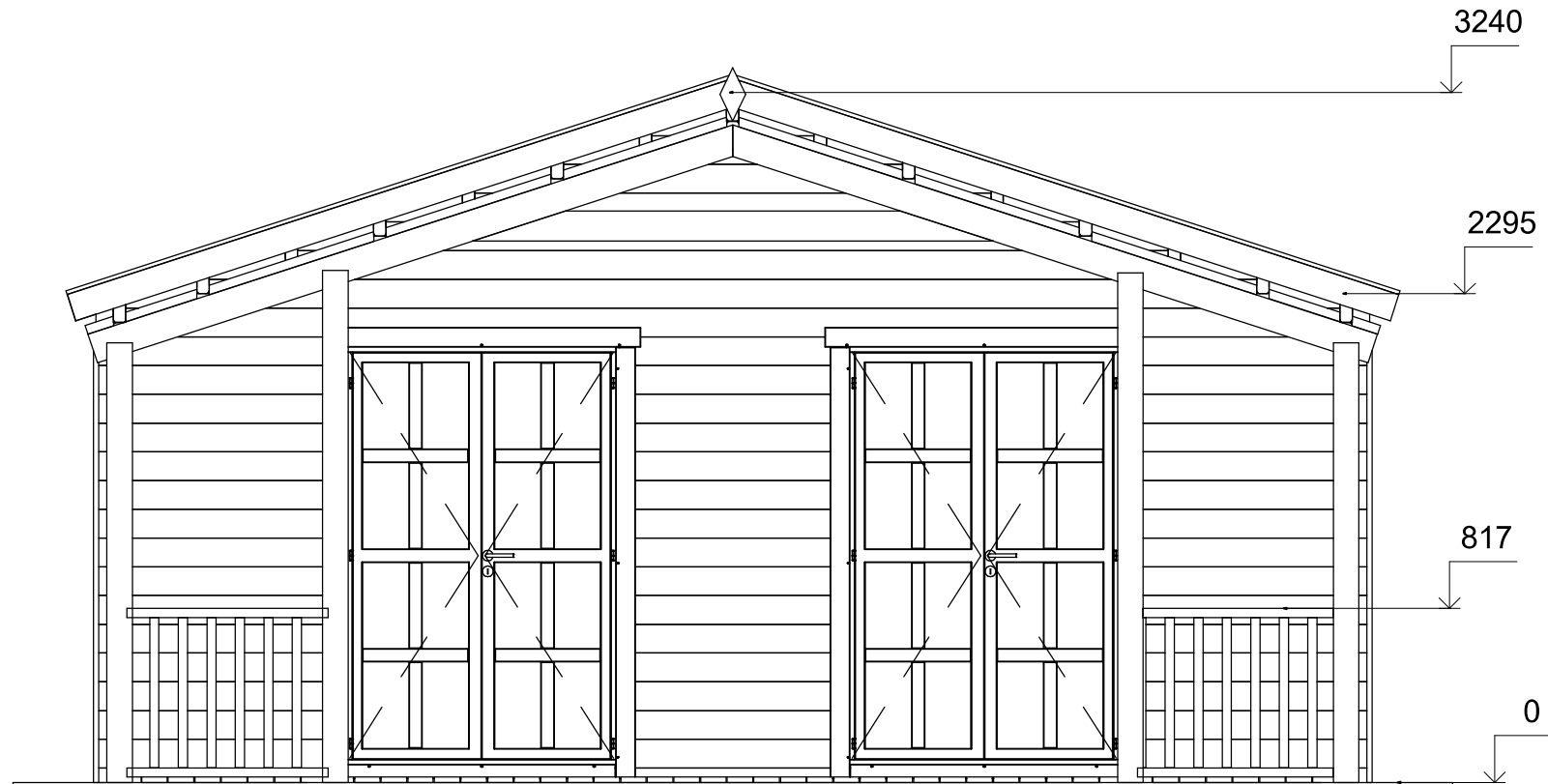

All interior area	46.2 m ²	Profile	58x135mm	Project	58_VSP16_6x10.9 BK	Scale
All roof area	73.5 m ²	All terrace	14.5 m ²	2023-07-28 16:17:48	Drawing name	FACADE AD
						1 : 35

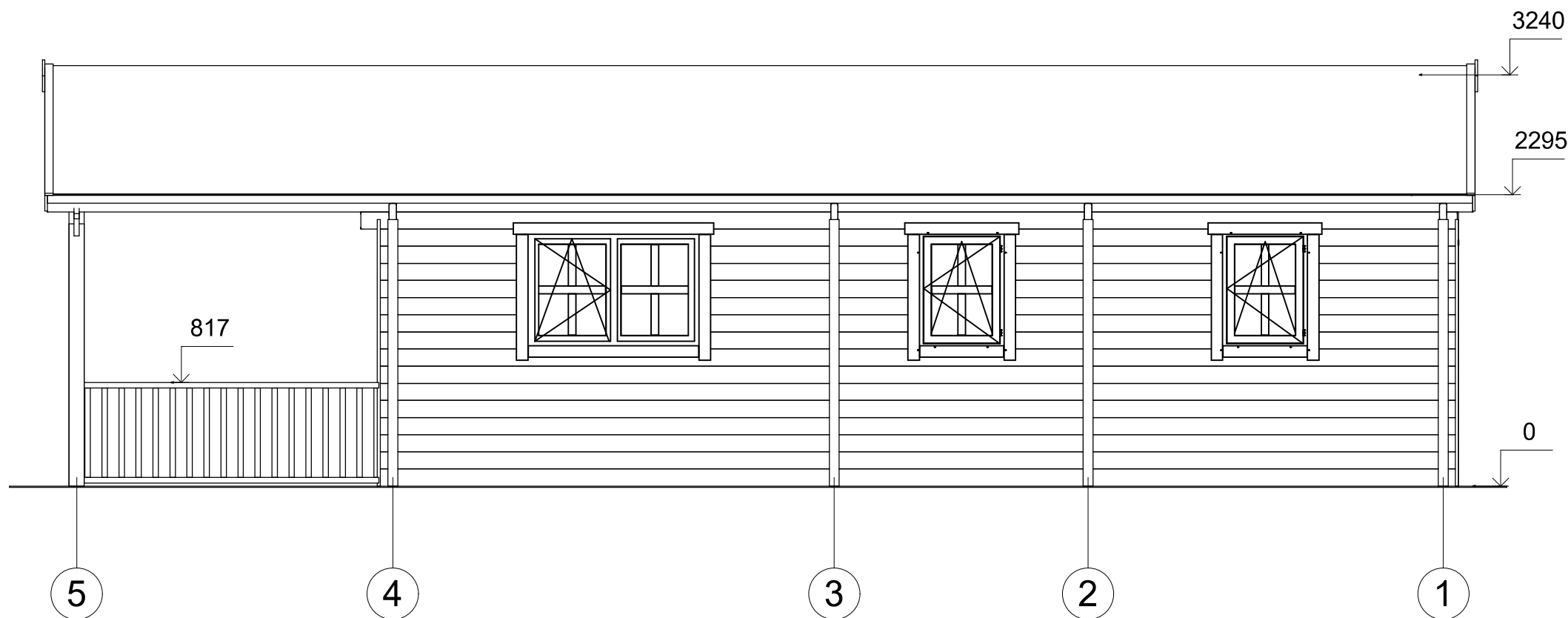

All interior area	46.2 m ²	Profile	58x135mm	Project	58_VSP16_6x10.9 BK	Scale
All roof area	73.5 m ²	All terrace	14.5 m ²	2023-07-28 16:17:48	Drawing name	FACADE 51
						1 : 45

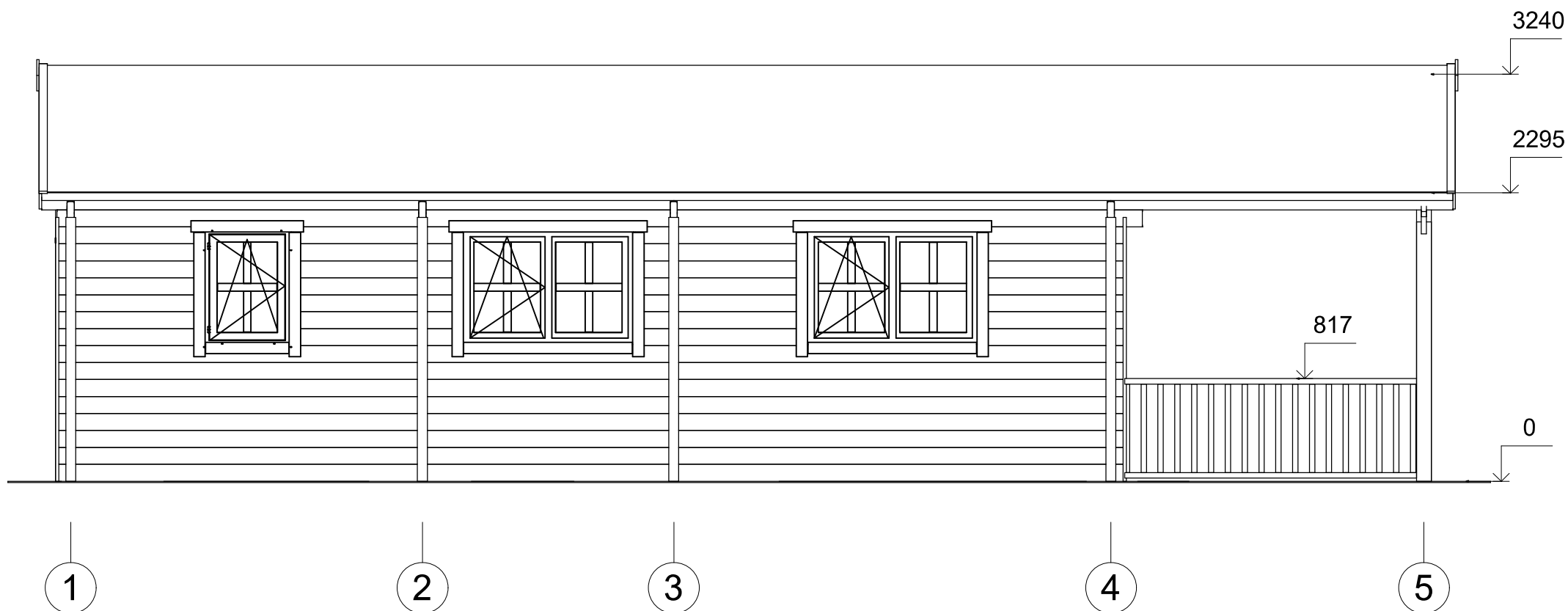

All interior area	46.2 m ²	Profile	58x135mm	Project	58_VSP16_6x10.9 BK	Scale
All roof area	73.5 m ²	All terrace	14.5 m ²	2023-07-28 16:17:48	Drawing name	FACADE 15
						1 : 45

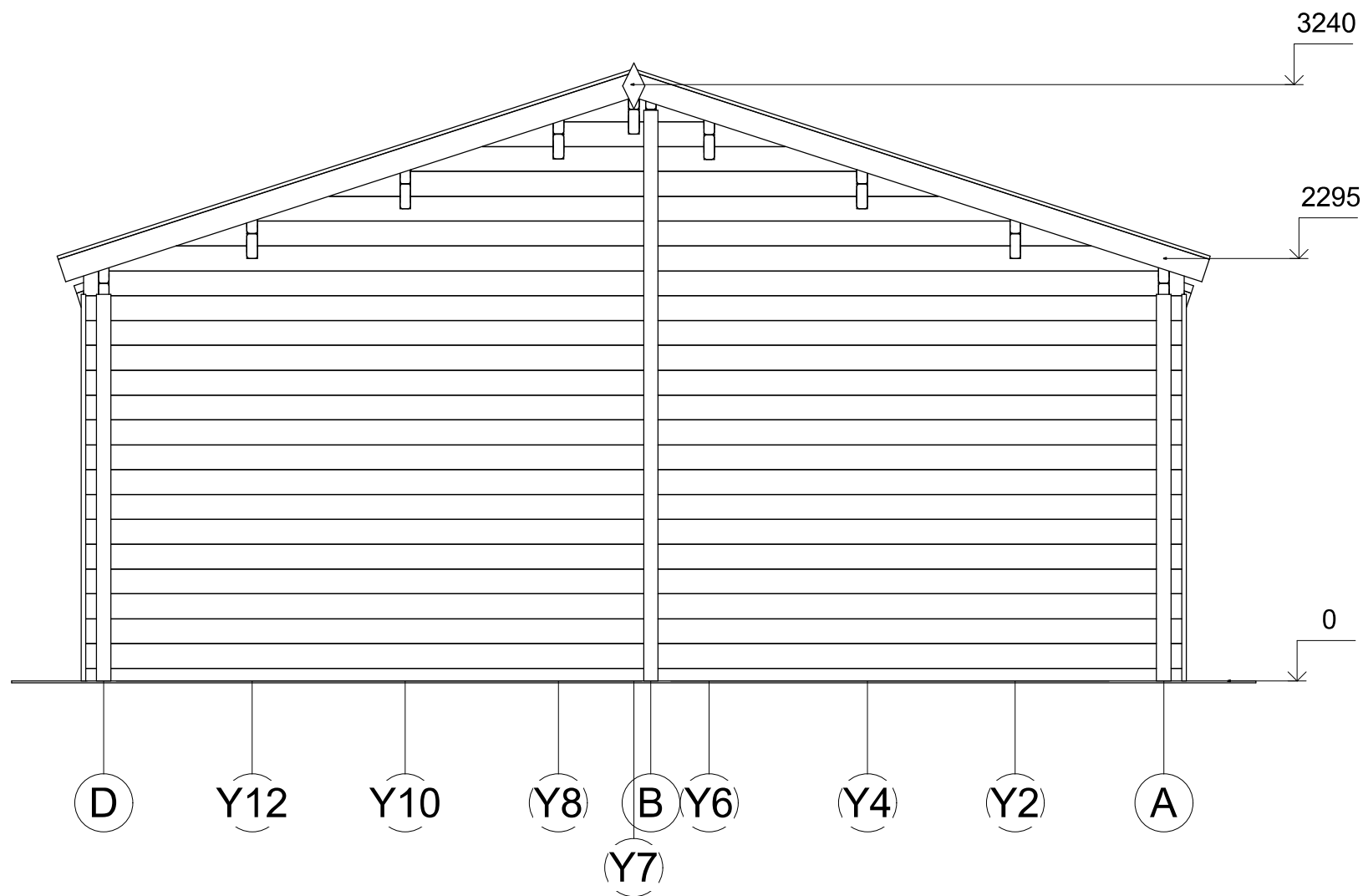

All interior area	46.2 m ²	Profile	58x135mm	Project	58_VSP16_6x10,9 BK	Scale
All roof area	73.5 m ²	All terrace	14.5 m ²	2023-07-28 16:17:48	Drawing name	FACADE DA
						1 : 35