



Dom letniskowy LEGNICA VSP18
6 x 10,9 m, 44 mm, Pełny
zestaw PREMIUM

Produkt #VSP18_6x10,9_44

71000.00 zł

75970.00 zł / Zaoszczędzisz : 4970.00 zł

Najniższa cena w ciągu ostatnich 30 dni **75970.00 zł**

Cena obowiązuje przez 15 dni

<https://domkiekoarchitektura.pl/dom-letniskowy-legnica-vsp18>



| Opis | WARTOŚĆ |
|--|---|
| Grubość ścian | 44 mm |
| Wymiary ścian (szerokość x długość) | 6 x 10,9m |
| Wysokość ścian | 2498 mm |
| Wysokość do kalenicy | 3169 mm |
| Powierzchnia podłogi | 46 ,5 m ² + 14,5 m ² taras |
| Powierzchnia dachu | 70 m ² |
| Kąt nachylenia dachu | 4 ° odpowiada 7 % |
| Obliczone obciążenie konstrukcji dachu | 150 kg/m ² |
| Okna | Szt. / stronę otwarcia sprawdź według rysunków projektu |
| Drzwi | Szt. / stronę otwarcia sprawdź według rysunków projektu |
| Zastosowane szkło | Podwójne zespolone |
| Wypust dachowy | Sprawdź według rysunków projektu |
| Powierzchnia zewnętrzna (ściany) | 92 m ² |
| Powierzchnia wewnętrzna (ściany) | 195 m ² |
| Poziom wilgotności drewna | ~ 18 % |

Wymiary i waga opakowania

H 710 x B 1200 x L 6000 mm = 1390 kg

H 690 x B 1200 x L 6000 mm = 1390 kg

H 820 x B 1200 x L 4000 mm = 1310 kg

H 840 x B 1200 x L 4000 mm = 1310 kg

Zestaw produktu

P

- Hydroizolacja na fundament pod podwaliny
- Podwaliny fundamentów płaskich
- Deska podłogowa grubości ok 18 mm z pióro wpustem
- Zestaw listwy przypodłogowej
- Zestaw profilowanych balików ścian:
Balik 44 mm z podwójnym piórem wpust
- Schody lub drabina na antresolę lub piętro, zmienna w zależności od planów i modelu
- Podłoga piętra z litego drewna grubości ok 18 mm z pióro wpustem
- Deska dachowa grubości ok 18 mm z pióro wpustem
- Zestaw elementów wykończeniowych z drewna: deska czołowa dachu, dekoracja dachu, deska czołowa więźby dachowej oraz listwa przysufitowa
- Papa bitumiczna na pokrycie dachowe w rolkach, przybijana
- Zestaw elementów montażowych
- Materiały uszczelniające: taśma do uszczelniania drzwi, okien oraz narożników od wewnątrz; silikon do narożników na zewnątrz oraz uszczelniania ścian
- Próg metalowy do drzwi wejściowych
- Zestaw okien i drzwi z podwójną szybą, drzwi wewnętrzne całkowicie drewniane. Stronę otwarcia drzwi i okien prosimy sprawdzić według rysunków projektu
- Podwójna uszczelka gumowa do dodatkowej ochrony okien i drzwi przed deszczem i wiatrem oraz zestaw zamków i klamek
- Zestaw do montażu tarasu z deski grubości ok 18 mm

Tel.: +48 856 723 031

Kontakt mailowy: sklep@domkiekoarchitektura.pl
www.domkiekoarchitektura.pl

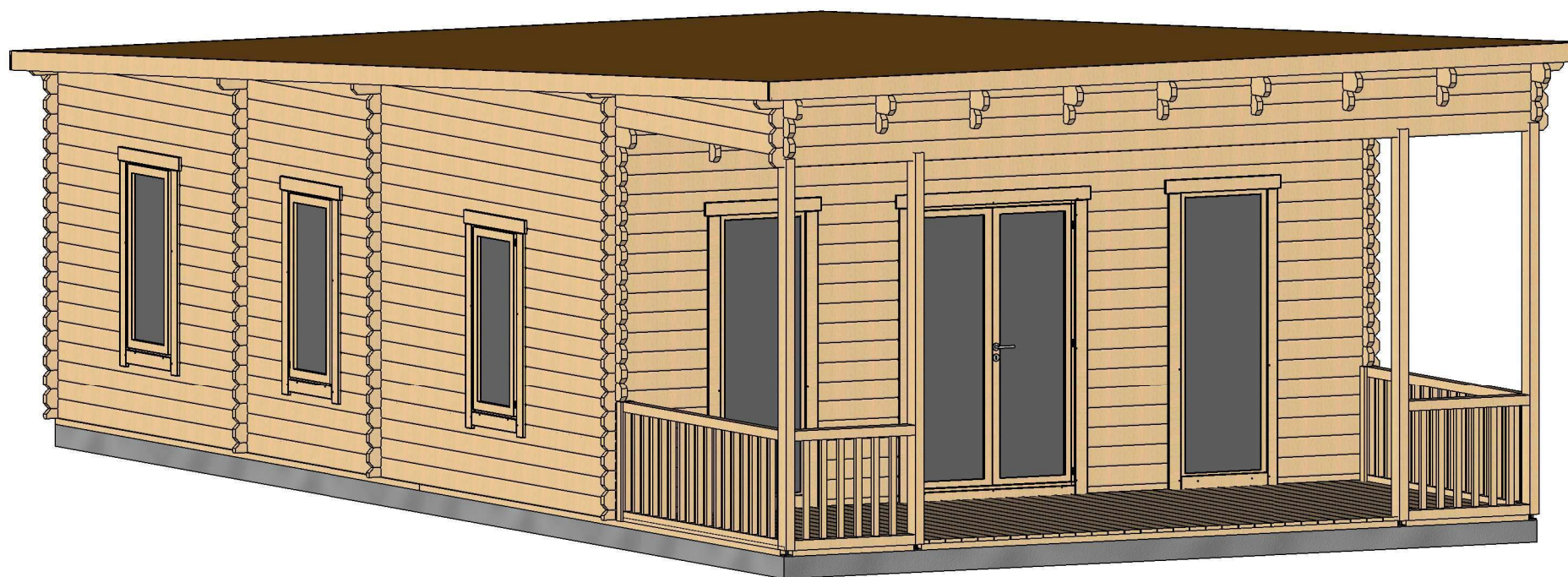

| | | | | |
|---------|------------------------|--------------|------------------|-------|
| Profile | 44x135mm | Project | 44_VSP18_6x10.9 | Scale |
| | 2018-04-25 14:02:00 | Drawing name | 3D VISUALIZATION | |

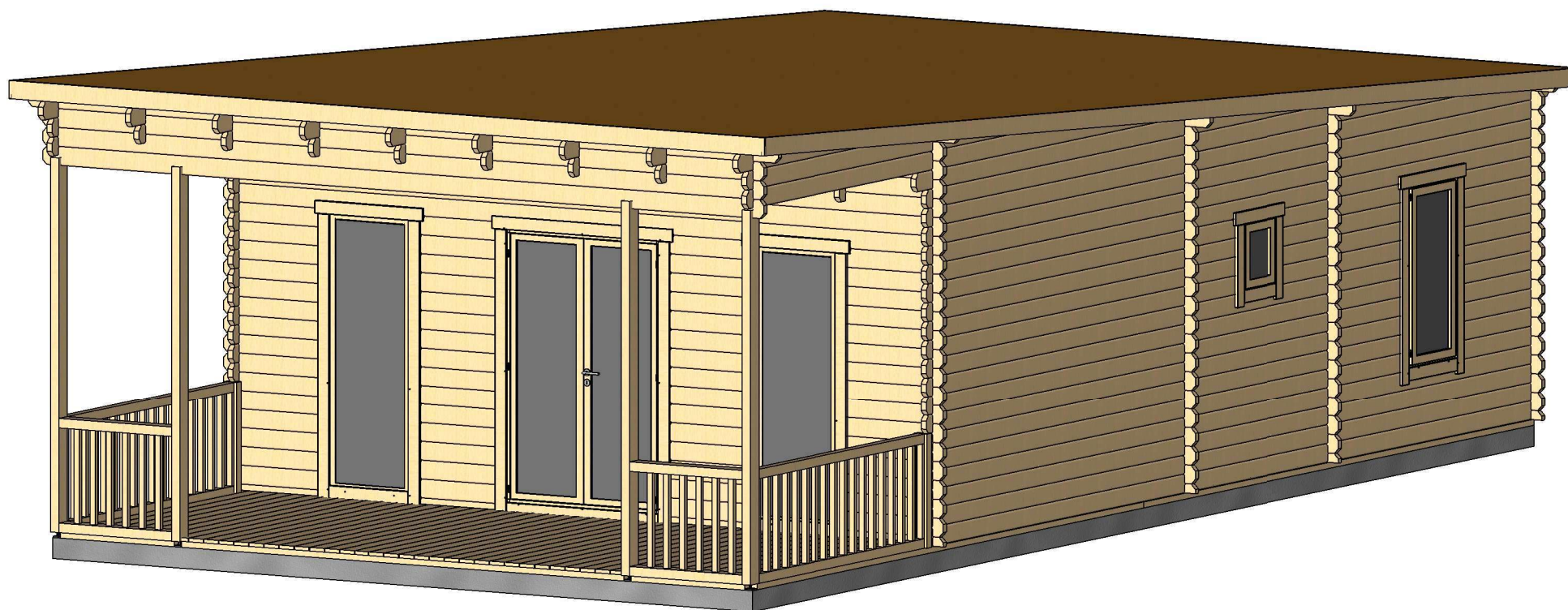

| | | | | |
|---------|------------------------|--------------|--------------------|-------|
| Profile | 44x135mm | Project | 44_VSP18_6x10.9 | Scale |
| | 2018-04-25 14:02:02 | Drawing name | 3D VISUALIZATION 2 | |

Rzut planu

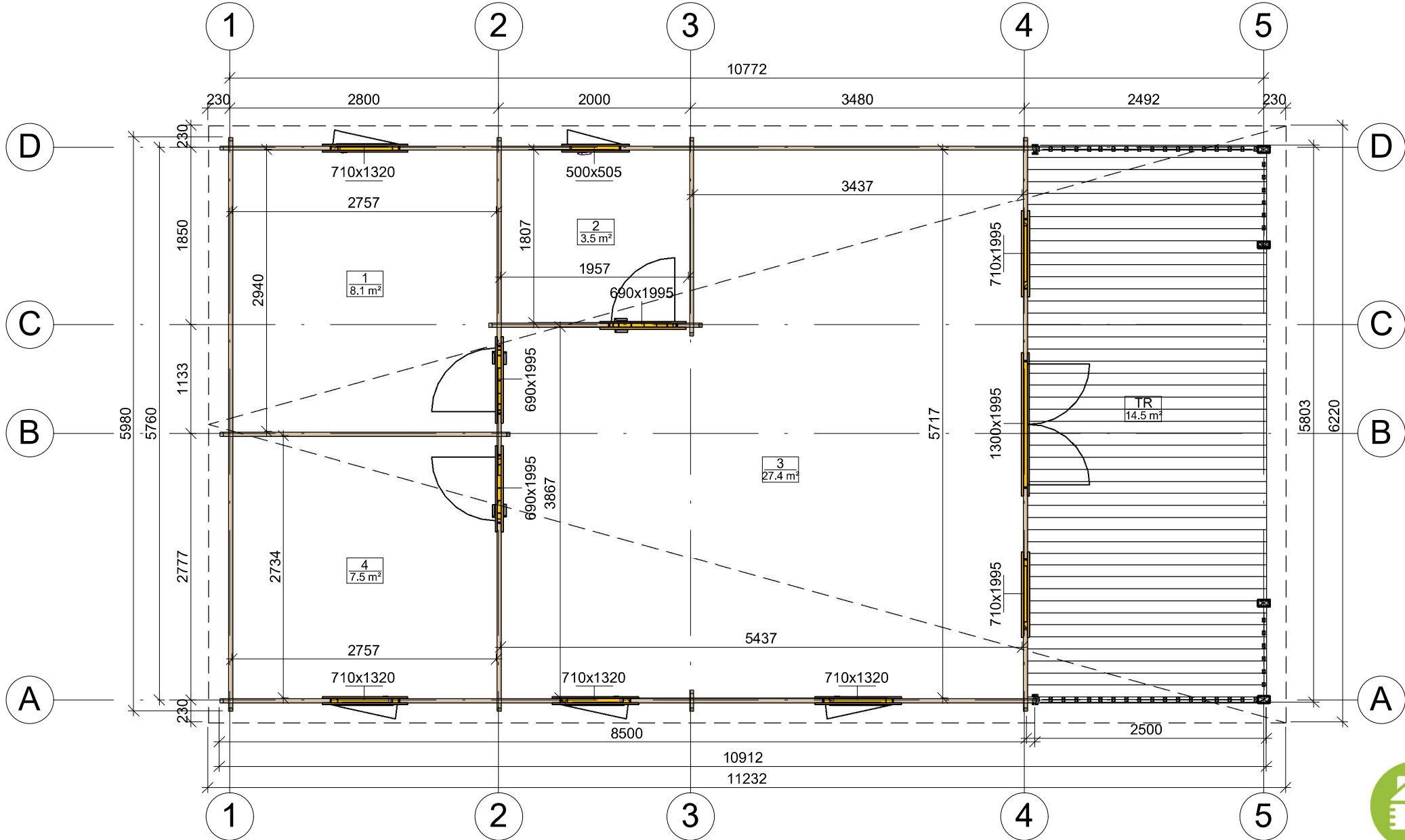

| | | | | |
|---------|------------------------|--------------|-----------------|--------|
| Profile | 44x135mm | Project | 44_VSP18_6x10.9 | Scale |
| | 2018-04-25 13:47:25 | Drawing name | 1 FLOOR PLAN | 1 : 55 |

Przekroj

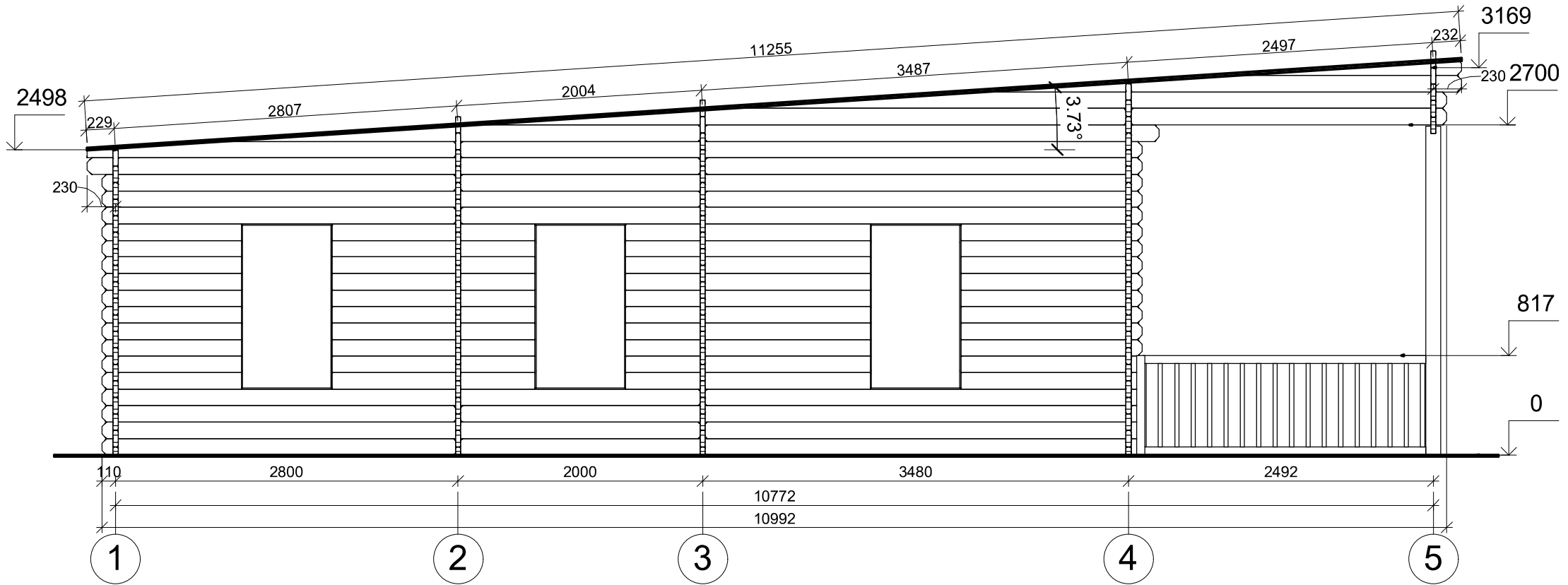

| | | | | | |
|---------|------------------------|--------------|-----------------------|-------|--------|
| Profile | 44x135mm | Project | 44_VSP18_6x10.9 | Scale | 1 : 45 |
| | 2018-04-25 15:20:52 | Drawing name | VERTICAL SECTION A-15 | | |

Przekroj

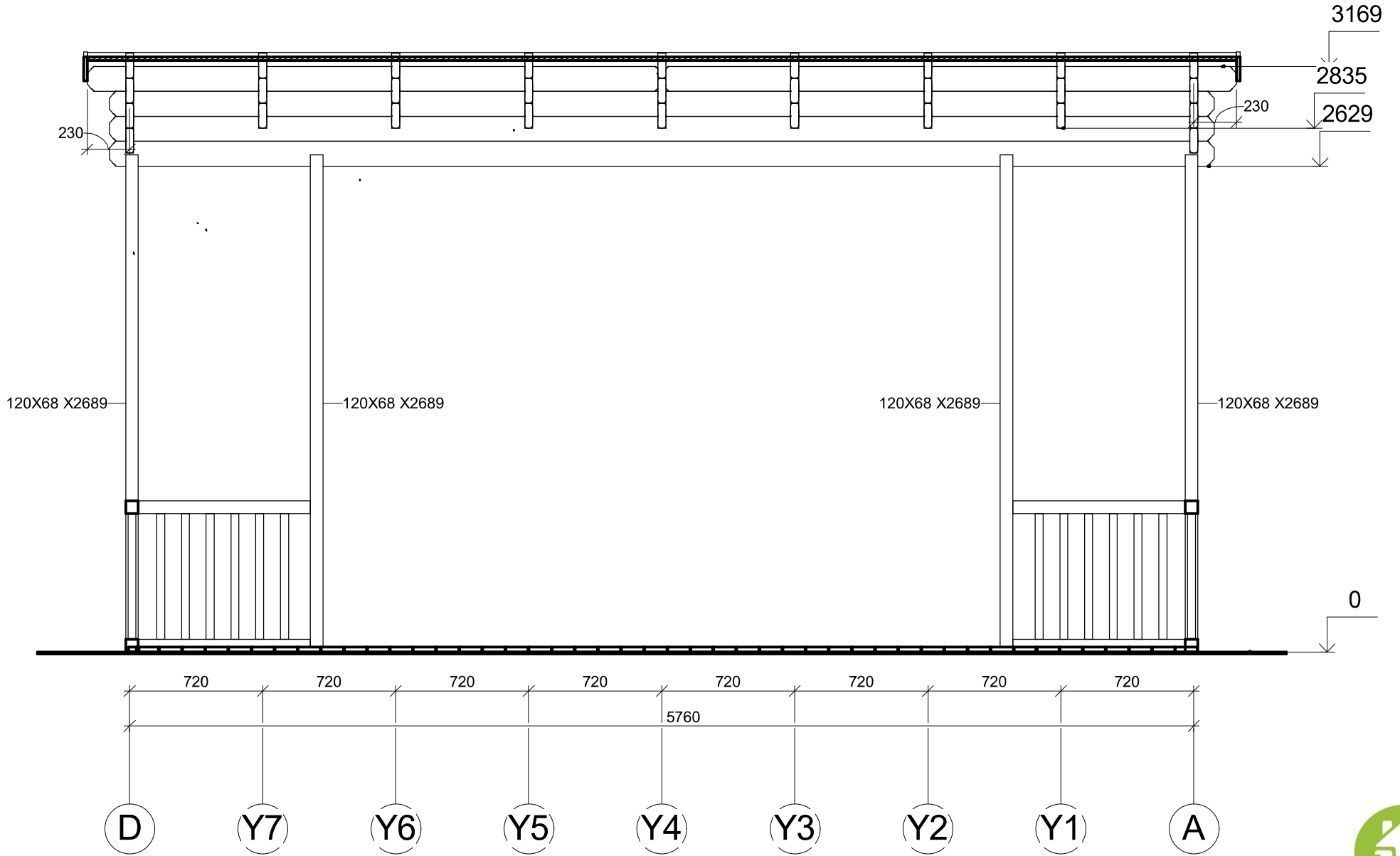

| | | | | |
|---------|------------------------|--------------|-----------------------|--------|
| Profile | 44x135mm | Project | 44_VSP18_6x10.9 | Scale |
| | 2018-04-25 15:20:52 | Drawing name | VERTICAL SECTION 5-DA | 1 : 30 |

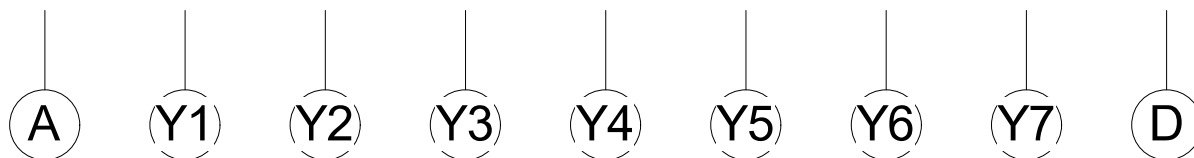
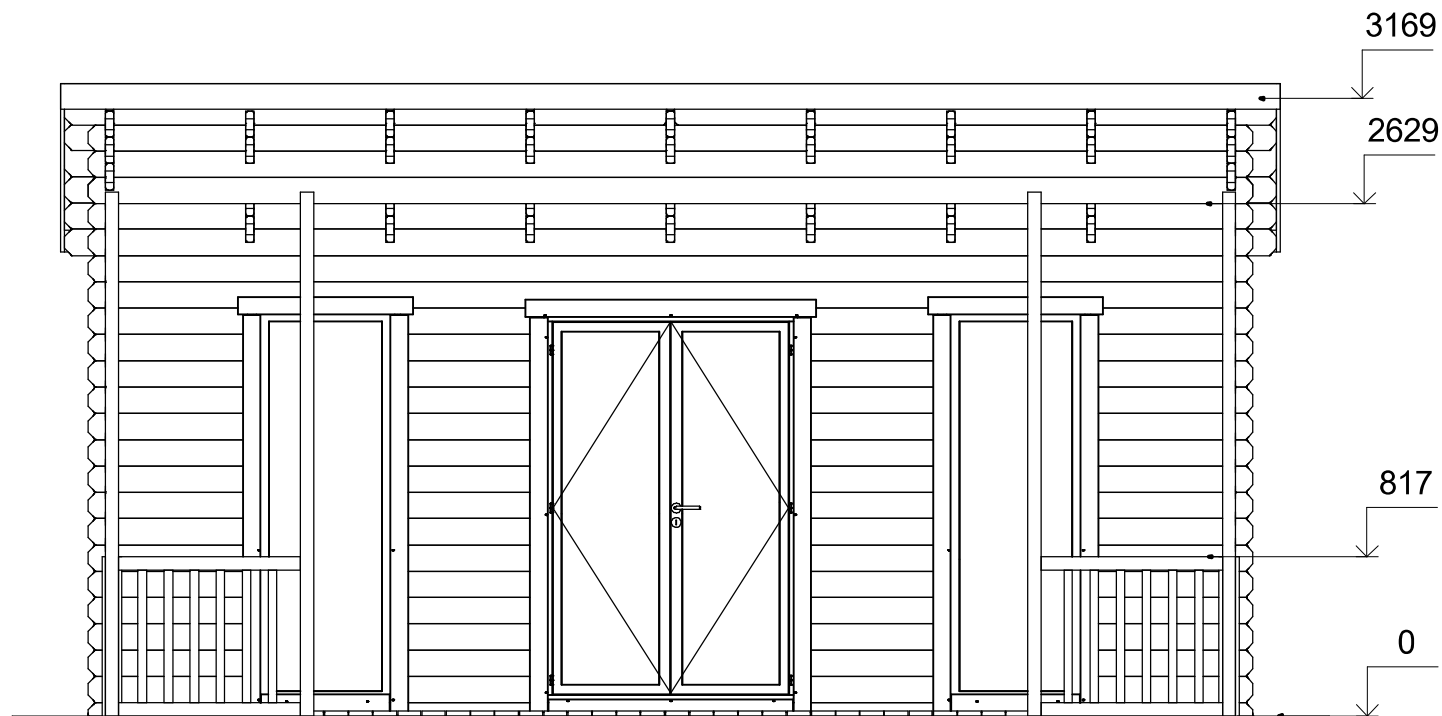

| | | | | |
|---------|------------------------|--------------|-----------------|--------|
| Profile | 44x135mm | Project | 44_VSP18_6x10.9 | Scale |
| | 2018-04-25 14:57:15 | Drawing name | FACADE AD | 1 : 40 |

Elewacje

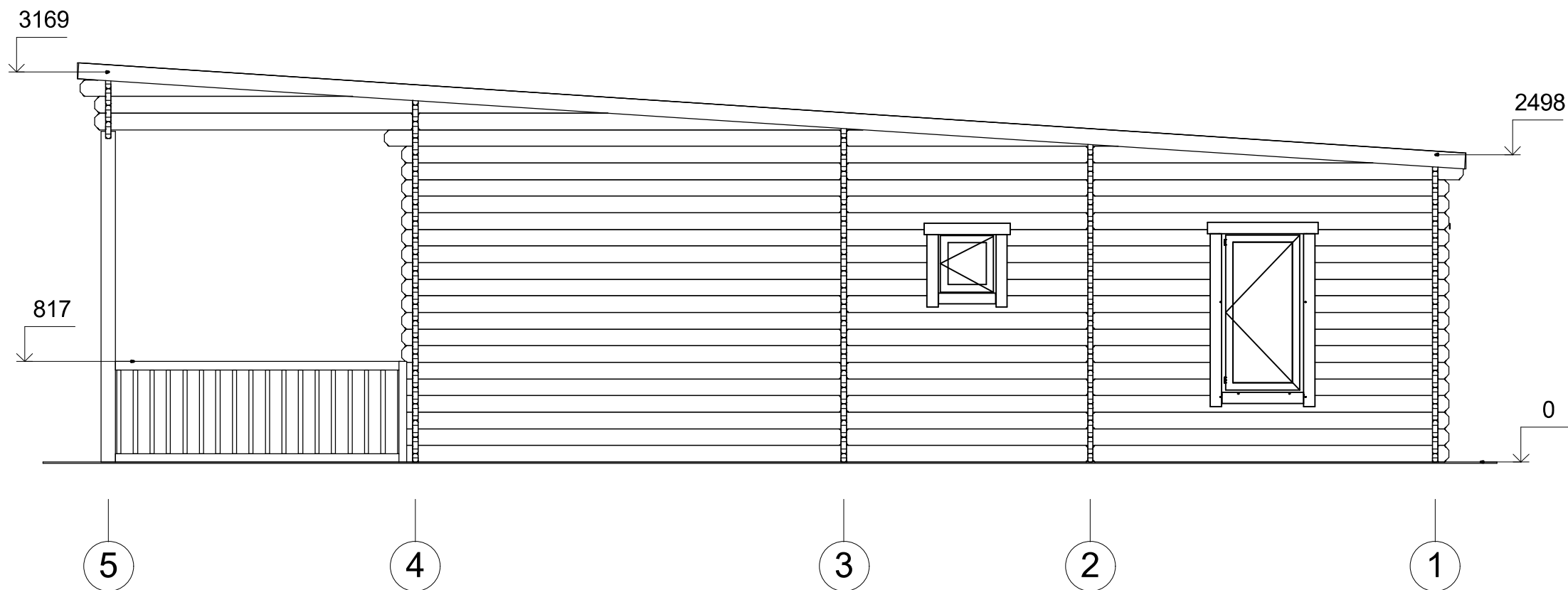

| | | | | | |
|---------|------------------------|--------------|-----------------|-------|--------|
| Profile | 44x135mm | Project | 44_VSP18_6x10.9 | Scale | |
| | 2018-04-25 14:57:16 | Drawing name | FACADE 51 | | 1 : 45 |

Elewacje

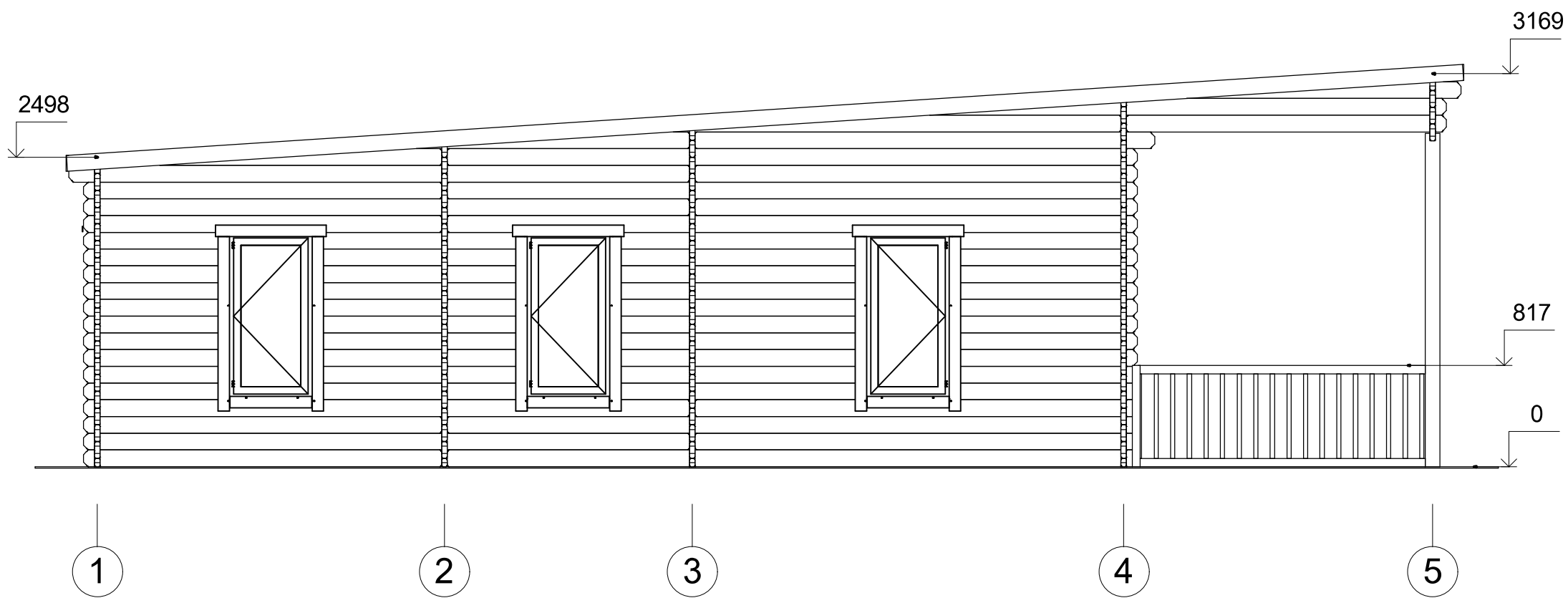

| | | | | |
|---------|------------------------|--------------|-----------------|--------|
| Profile | 44x135mm | Project | 44_VSP18_6x10.9 | Scale |
| | 2018-04-25 14:57:16 | Drawing name | FACADE 15 | 1 : 45 |

Elewacje

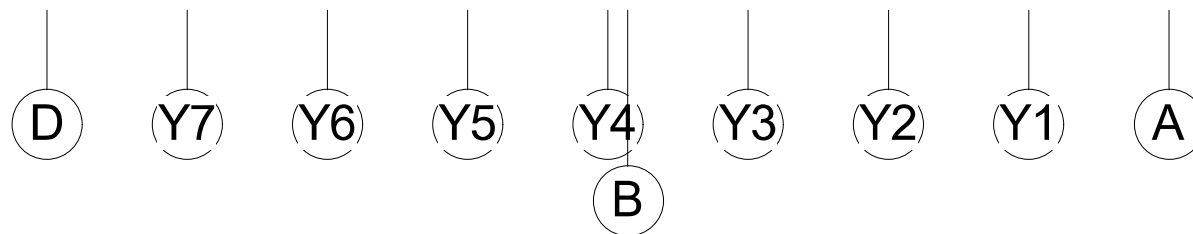
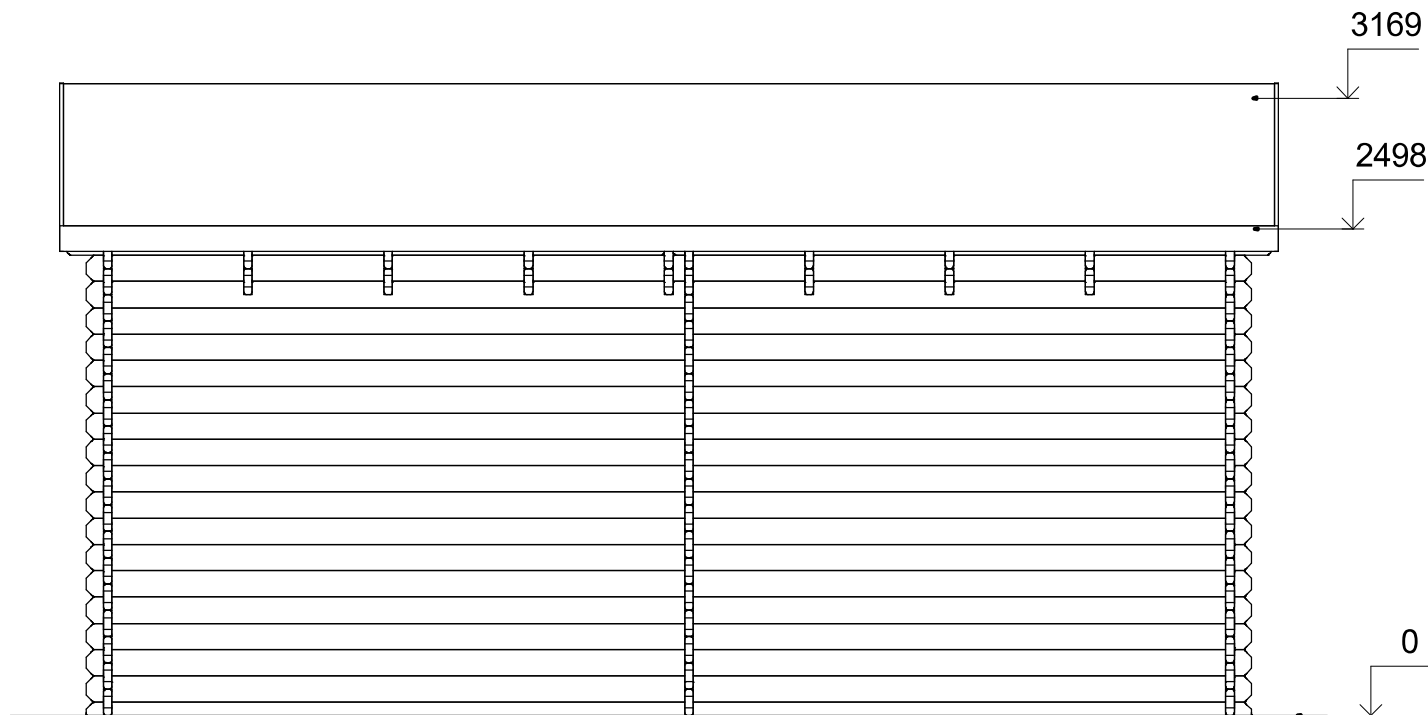

| | | | | |
|---------|------------------------|--------------|-----------------|--------|
| Profile | 44x135mm | Project | 44_VSP18_6x10.9 | Scale |
| | | Drawing name | FACADE DA | 1 : 40 |
| | 2018-04-25 14:57:16 | | | |