



Dom letniskowys LIPSK VSP56
12,3 x 6 m, 44 mm, Pełny
zestaw PREMIUM

Produkt #VSP56_12,3x6_44

75110.00 zł

80370.00-zł / Zaoszczędzisz : 5260.00 zł

Najniższa cena w ciągu ostatnich 30 dni **80370.00 zł**

Cena obowiązuje przez 15 dni

<https://domkiekoarchitektura.pl/dom-letniskowys-lipsk-vsp56>



Opis	WARTOŚĆ
Grubość ścian	44 mm
Wymiary ścian (szerokość x długość)	12,3 x 6m
Wysokość ścian	2498 mm
Wysokość do kalenicy	2903 mm
Powierzchnia podłogi	47,4 m ² + 16,9 m ² taras
Powierzchnia dachu	74,3 m ²
Kąt nachylenia dachu	4 ° odpowiada 7 %
Obliczone obciążenie konstrukcji dachu	150 kg/m ²
Okna	Szt. / stronę otwarcia sprawdź według rysunków projektu
Drzwi	Szt. / stronę otwarcia sprawdź według rysunków projektu
Zastosowane szkło	Podwójne zespolone
Wypust dachowy	Sprawdź według rysunków projektu
Powierzchnia zewnętrzna (ściany)	92 m ²
Powierzchnia wewnętrzna (ściany)	215 m ²
Poziom wilgotności drewna	~ 18 %

Wymiary i waga opakowania

H 680 x B 1200 x L 6000 mm = 1520 kg

H 780 x B 1200 x L 6000 mm = 1520 kg

H 640 x B 1200 x L 6000 mm = 1520 kg

Zestaw produktu

P

- Hydroizolacja na fundament pod podwaliny
- Podwaliny fundamentów płaskich
- Deska podłogowa grubości ok 18 mm z pióro wpustem
- Zestaw listwy przypodłogowej
- Zestaw profilowanych balików ścian:
Balik 44 mm z podwójnym piórem wpust
- Schody lub drabina na antresolę lub piętro, zmienna w zależności od planów i modelu
- Podłoga piętra z litego drewna grubości ok 18 mm z pióro wpustem
- Deska dachowa grubości ok 18 mm z pióro wpustem
- Zestaw elementów wykończeniowych z drewna: deska czołowa dachu, dekoracja dachu, deska czołowa więźby dachowej oraz listwa przysufitowa
- Papa bitumiczna na pokrycie dachowe w rolkach, przybijana
- Zestaw elementów montażowych
- Materiały uszczelniające: taśma do uszczelniania drzwi, okien oraz narożników od wewnątrz; silikon do narożników na zewnątrz oraz uszczelniania ścian
- Próg metalowy do drzwi wejściowych
- Zestaw okien i drzwi z podwójną szybą, drzwi wewnętrzne całkowicie drewniane. Stronę otwarcia drzwi i okien prosimy sprawdzić według rysunków projektu
- Podwójna uszczelka gumowa do dodatkowej ochrony okien i drzwi przed deszczem i wiatrem oraz zestaw zamków i klamek
- Zestaw do montażu tarasu z deski grubości ok 18 mm

Tel.: +48 856 723 031

Kontakt mailowy: sklep@domkiekoarchitektura.pl
www.domkiekoarchitektura.pl

3D WIZUALIZACJA

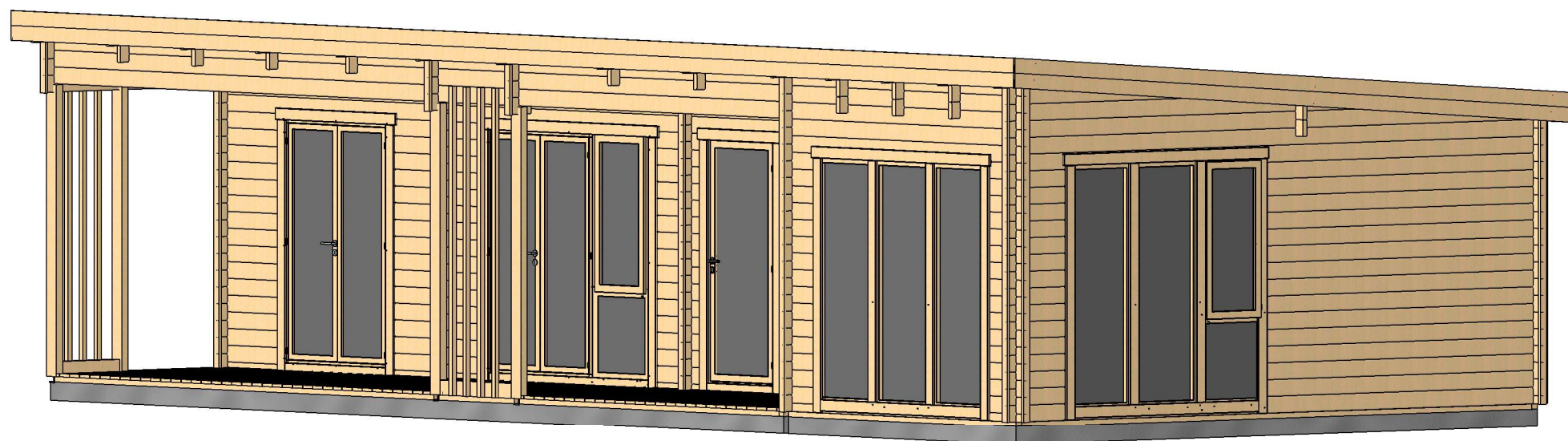

Profile	44x135mm	Project	44_VSP56_12.3x6 BK	Scale
		2019-11-28 19:41:02	Drawing name	3D VISUALIZATION

3D WIZUALIZACJA

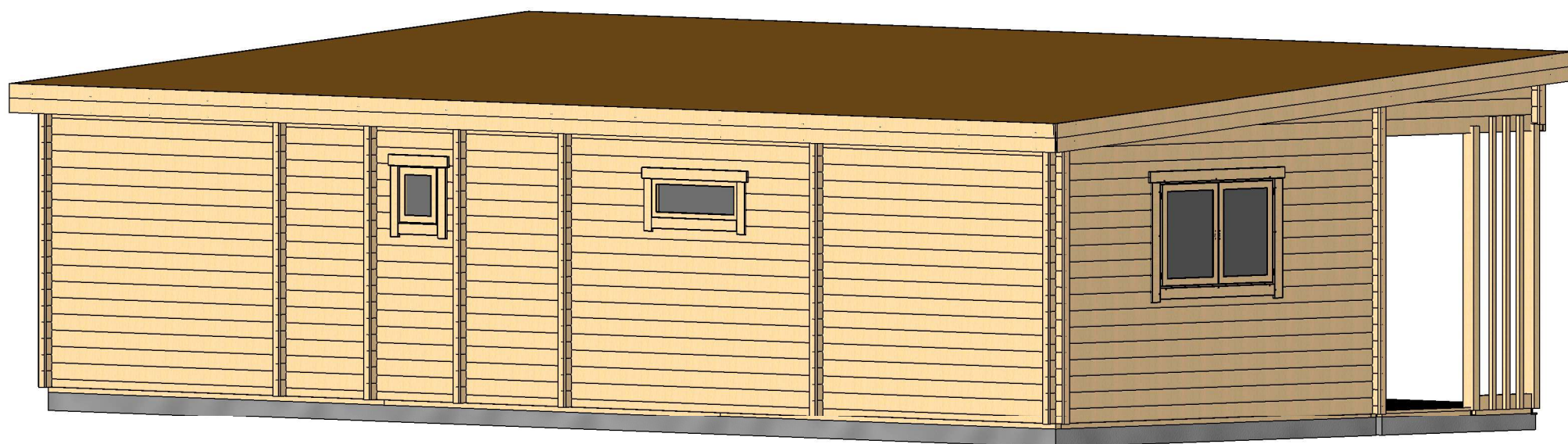

Profile	44x135mm	Project	44_VSP56_12.3x6 BK	Scale
	2019-11-28 19:41:04	Drawing name	3D VISUALIZATION 2	

RZUT PLANU

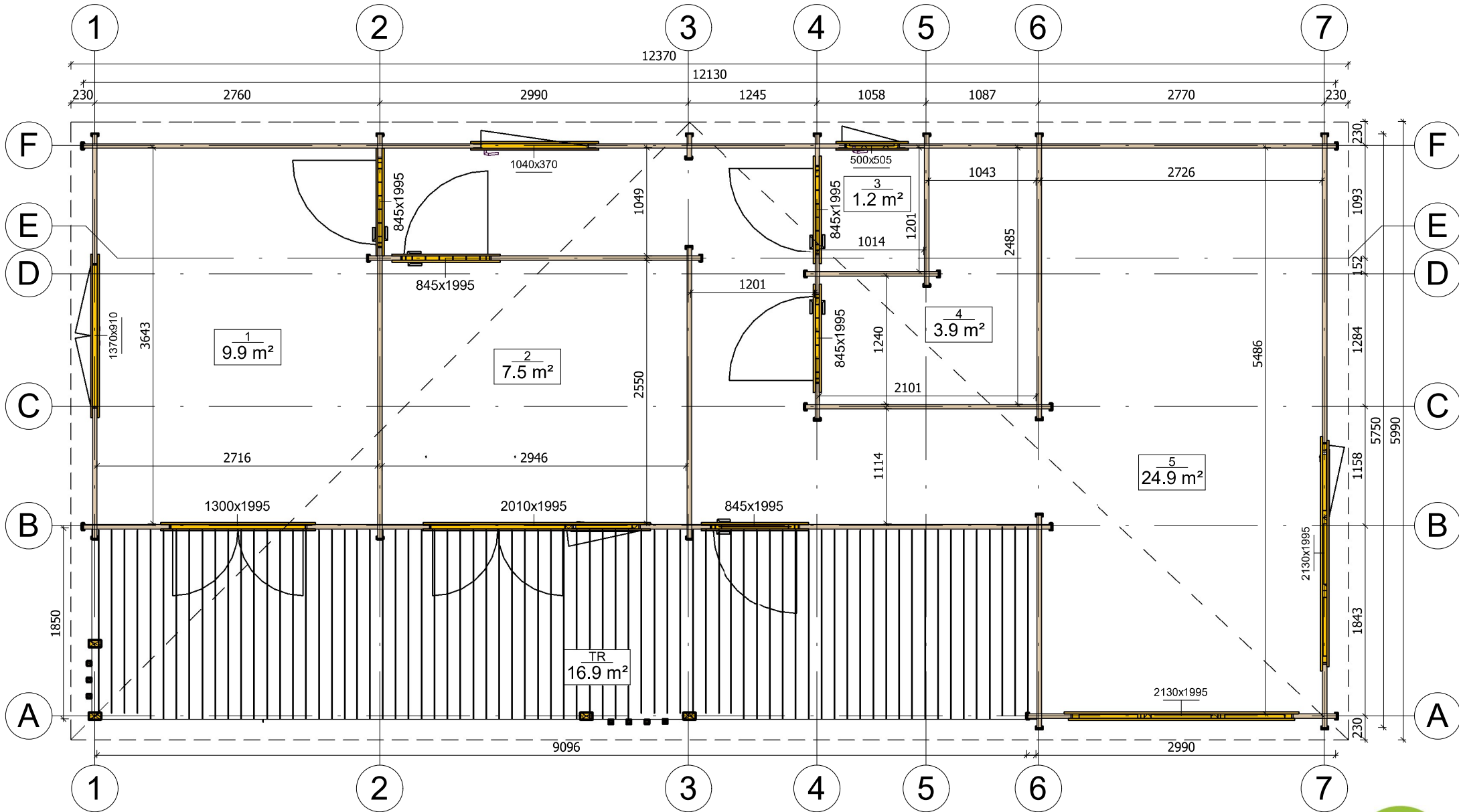

Profile	44x135mm	Project	44_VSP56_12.3x6 BK	Scale
	2019-11-14 05:37:59	Drawing name	1 FLOOR PLAN	1 : 50

PRZEKROJ

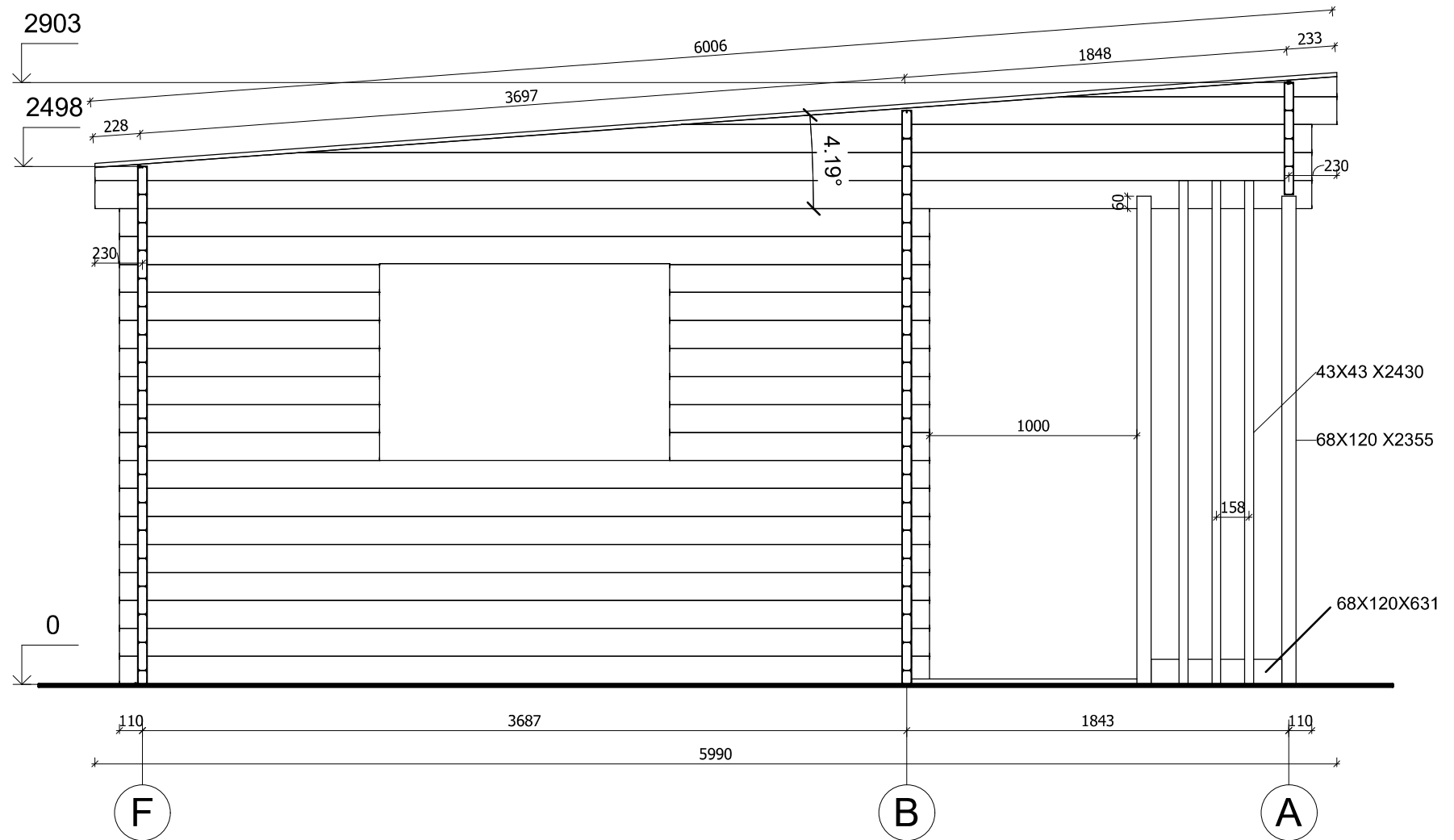

Profile	44x135mm	Project	44_VSP56_12.3x6 BK	Scale
	2019-11-17 17:49:29	Drawing name	VERTICAL SECTION FA	1 : 30

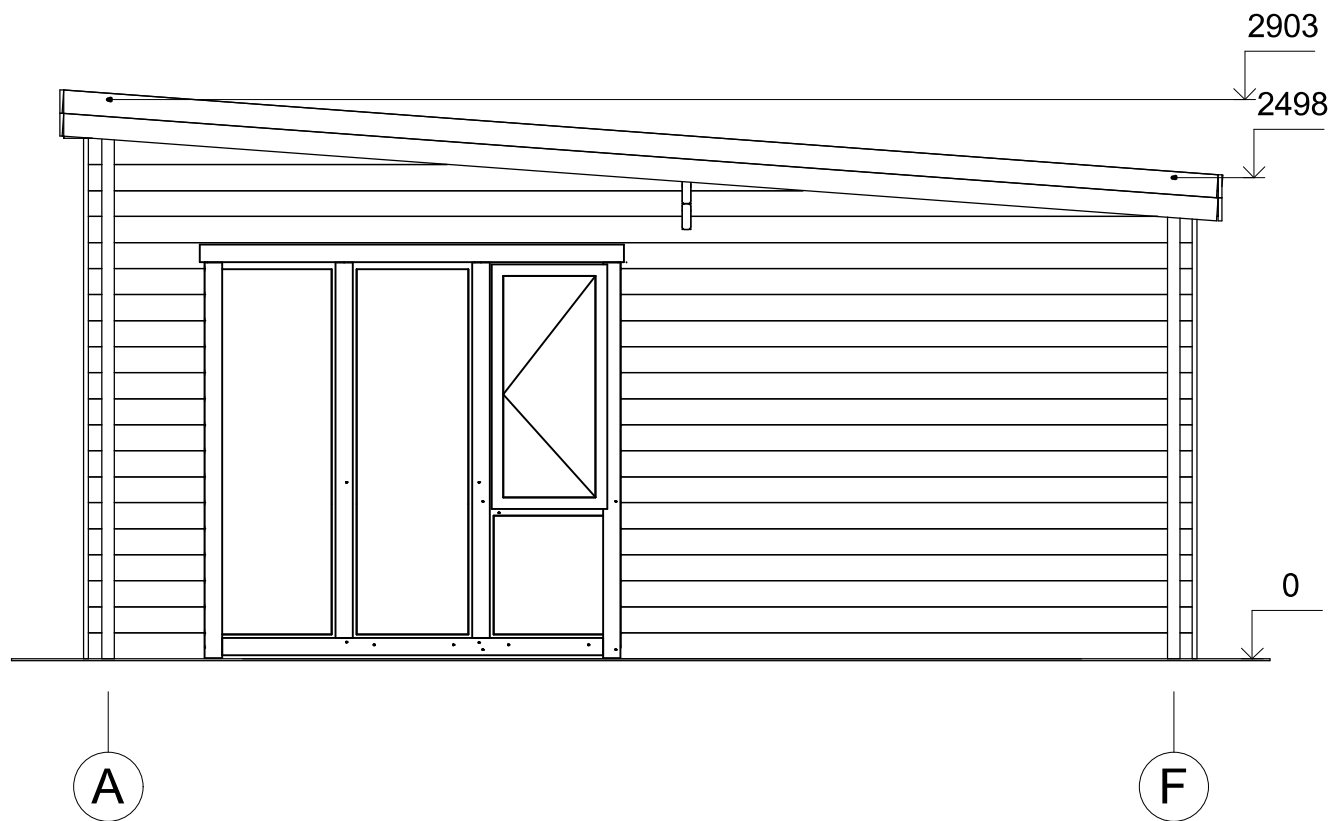

Profile	44x135mm	Project	44_VSP56_12.3x6 BK	Scale
	2019-11-28 19:43:14	Drawing name	FACADE AF	1 : 40

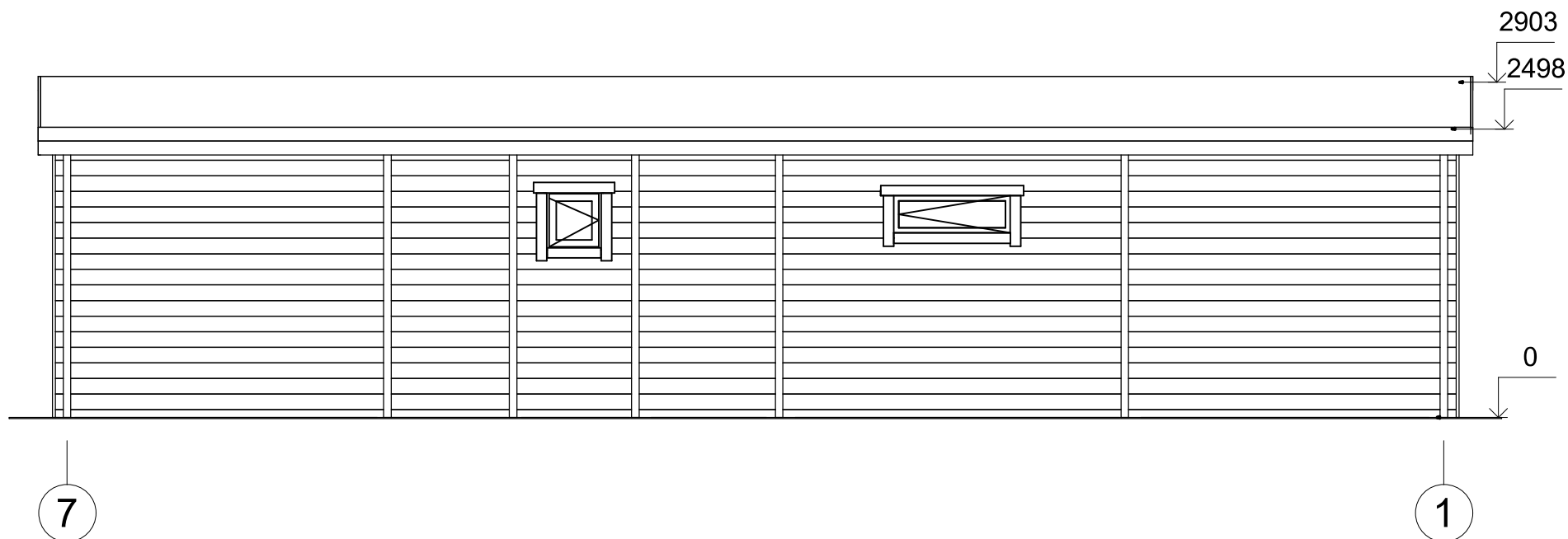

Profile	44x135mm	Project	44_VSP56_12.3x6 BK	Scale
	2019-11-28 19:43:14	Drawing name	FACADE 71	1 : 55

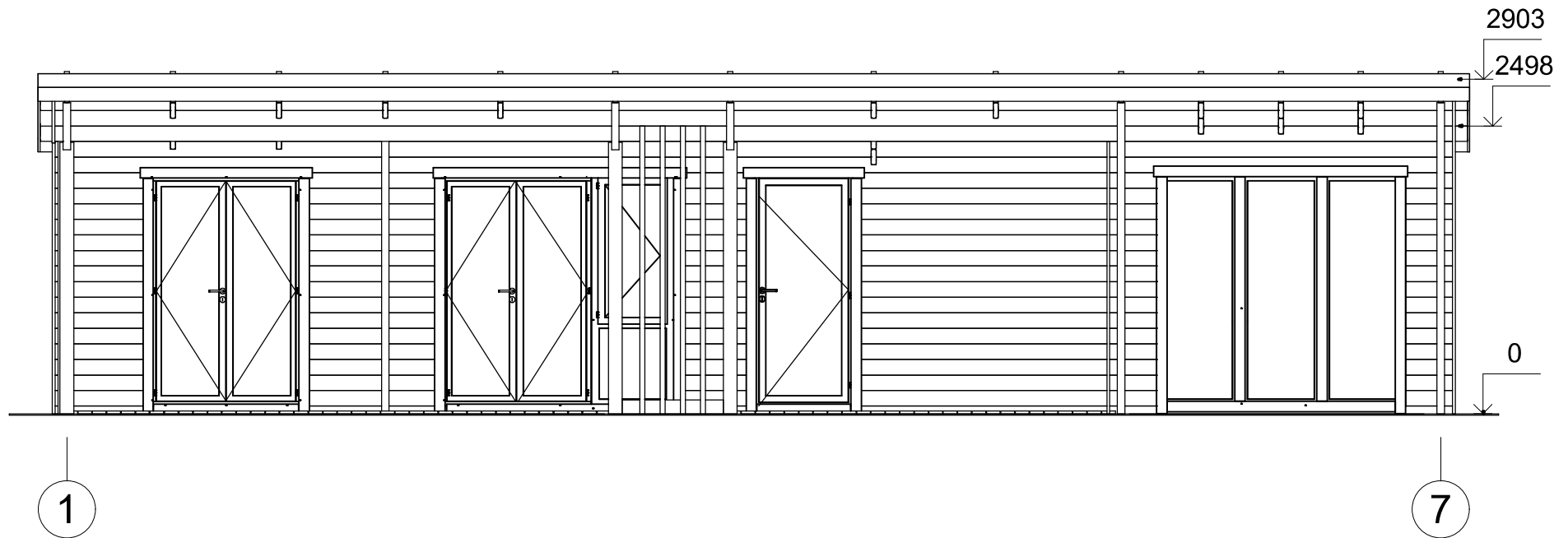

Profile	44x135mm	Project	44_VSP56_12.3x6 BK	Scale
	2019-11-28 19:43:15	Drawing name	FACADE 17	1 : 55

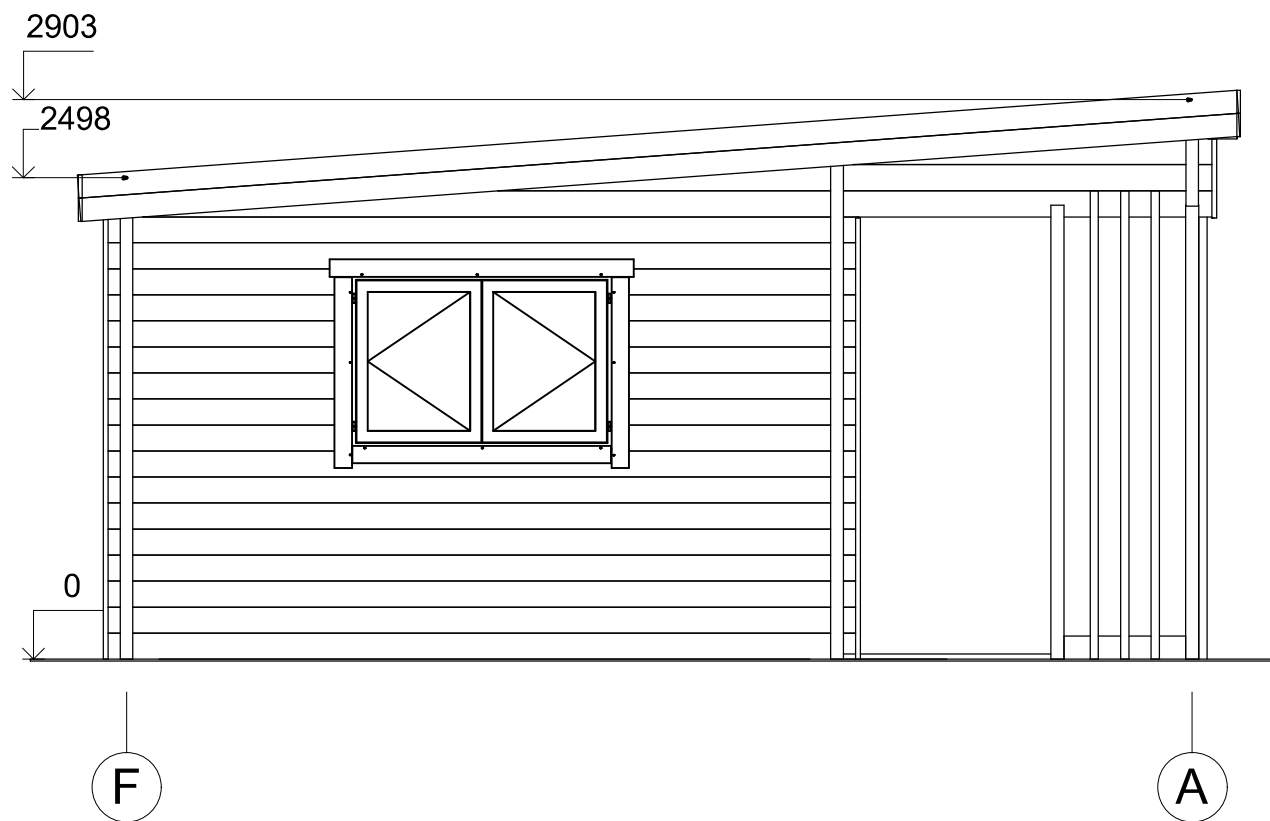

Profile	44x135mm	Project	44_VSP56_12.3x6 BK	Scale
	2019-11-28 19:43:16	Drawing name	FACADE FA	1 : 40