



**Dom letniskowys LIPSK VSP56**  
**12,3 x 6 m, 58 mm, Pełny**  
**zestaw PREMIUM**

Produkt #VSP56\_12,3x6\_58

**92380.00 zł**

97640.00-zł / Zaoszczędzisz : 5260.00 zł

Najniższa cena w ciągu ostatnich 30 dni **97640.00 zł**

Cena obowiązuje przez 15 dni

<https://domkiekoarchitektura.pl/dom-letniskowys-lipsk-vsp56>



Opis	WARTOŚĆ
Grubość ścian	58 mm
Wymiary ścian (szerokość x długość)	12,3 x 6m
Wysokość ścian	2498 mm
Wysokość do kalenicy	2903 mm
Powierzchnia podłogi	46,9 m <sup>2</sup> + 16,8 m <sup>2</sup> taras
Powierzchnia dachu	74,3 m <sup>2</sup>
Kąt nachylenia dachu	4 ° odpowiada 7 %
Obliczone obciążenie konstrukcji dachu	150 kg/m <sup>2</sup>
Okna	Szt. / stronę otwarcia sprawdź według rysunków projektu
Drzwi	Szt. / stronę otwarcia sprawdź według rysunków projektu
Zastosowane szkło	Podwójne zespolone
Wypust dachowy	Sprawdź według rysunków projektu
Powierzchnia zewnętrzna ( ściany )	92 m <sup>2</sup>
Powierzchnia wewnętrzna (ściany )	215 m <sup>2</sup>
Poziom wilgotności drewna	~ 18 %

#### Wymiary i waga opakowania

H 660 x B 1200 x L 6000 mm = 1540 kg

H 790 x B 1200 x L 6000 mm = 1540 kg

H 680 x B 1200 x L 6000 mm = 1540 kg

H 740 x B 1200 x L 6000 mm = 1540 kg

## Zestaw produktu

P

- Hydroizolacja na fundament pod podwaliny
- Podwaliny fundamentów płaskich
- Deska podłogowa grubości ok 18 mm z pióro wpustem
- Zestaw listwy przypodłogowej
- Zestaw profilowanych balików ścian:  
Balik 58 mm z podwójnym piórem wpust
- Schody lub drabina na antresolę lub piętro, zmienna w zależności od planów i modelu
- Podłoga piętra z litego drewna grubości ok 18 mm z pióro wpustem
- Deska dachowa grubości ok 18 mm z pióro wpustem
- Zestaw elementów wykończeniowych z drewna: deska czołowa dachu, dekoracja dachu, deska czołowa więźby dachowej oraz listwa przysufitowa
- Papa bitumiczna na pokrycie dachowe w rolkach, przybijana
- Zestaw elementów montażowych
- Materiały uszczelniające: taśma do uszczelniania drzwi, okien oraz narożników od wewnątrz; silikon do narożników na zewnątrz oraz uszczelniania ścian
- Próg metalowy do drzwi wejściowych
- Zestaw okien i drzwi z podwójną szybą, drzwi wewnętrzne całkowicie drewniane. Stronę otwarcia drzwi i okien prosimy sprawdzić według rysunków projektu
- Podwójna uszczelka gumowa do dodatkowej ochrony okien i drzwi przed deszczem i wiatrem oraz zestaw zamków i klamek
- Zestaw do montażu tarasu z deski grubości ok 18 mm

Tel.: +48 856 723 031

Kontakt mailowy: [sklep@domkiekoarchitektura.pl](mailto:sklep@domkiekoarchitektura.pl)  
[www.domkiekoarchitektura.pl](http://www.domkiekoarchitektura.pl)

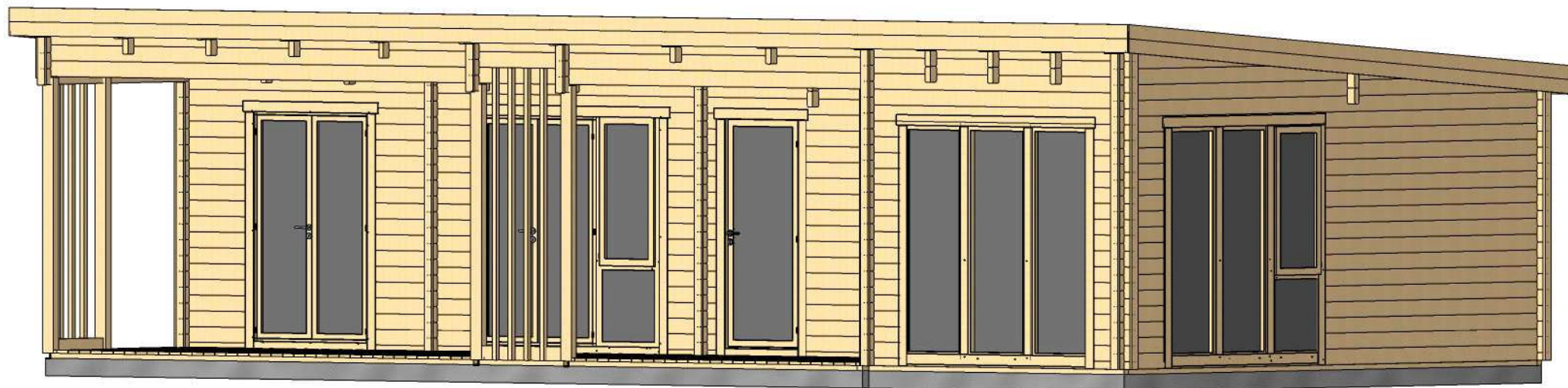

Profile	58x135mm	Project	58_VSP56_12.3x6 BK	Scale
	2019-11-28 15:51:26	Drawing name	3D VISUALIZATION	

# 3D WIZUALIZACJA

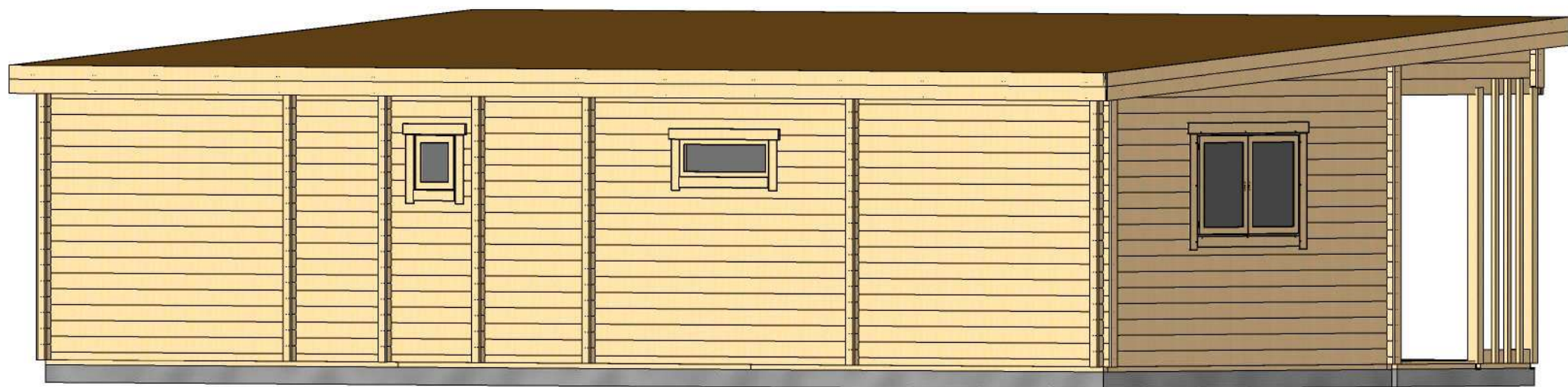

Profile	58x135mm	Project	58_VSP56_12.3x6 BK	Scale
	2019-11-28 15:51:28	Drawing name	3D VISUALIZATION 2	

# RZUT PLANU

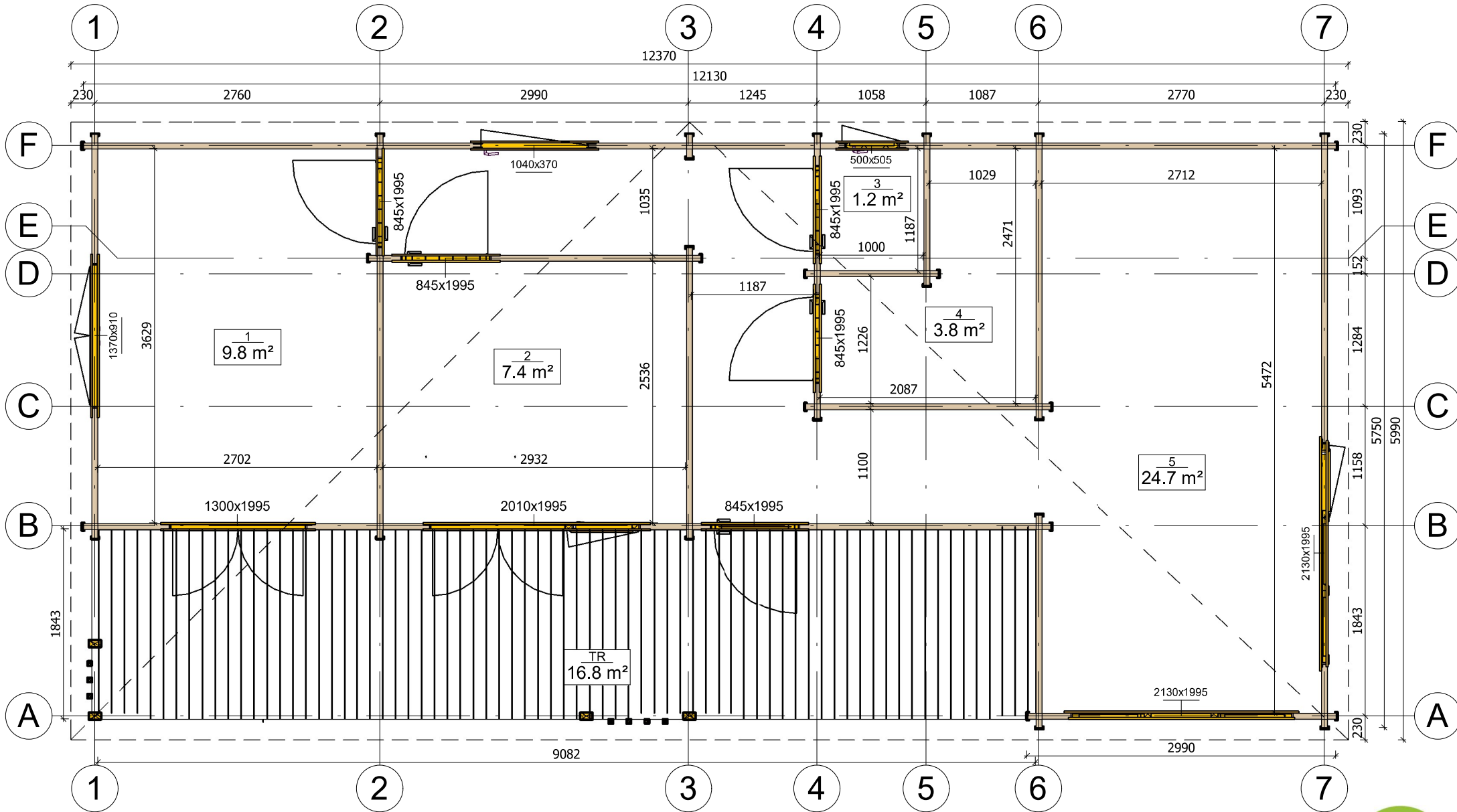

Profile	58x135mm	Project	58_VSP56_12.3x6 BK	Scale	1 : 50
	2019-11-13 14:06:06	Drawing name	1 FLOOR PLAN		

# PRZEKROJ

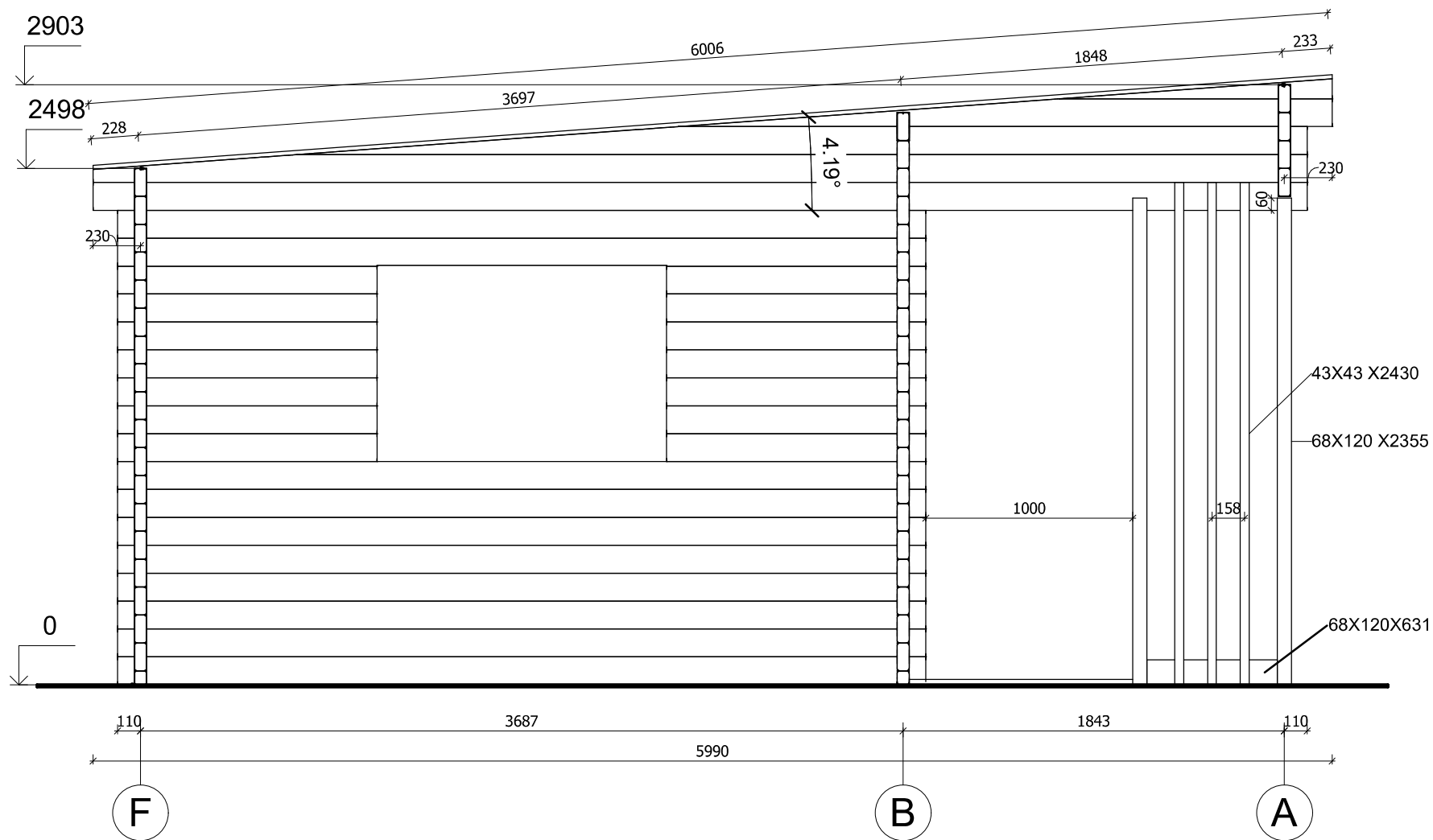

Profile	58x135mm	Project	58_VSP56_12.3x6 BK	Scale
	2019-11-17 17:42:56	Drawing name	VERTICAL SECTION FA	1 : 30

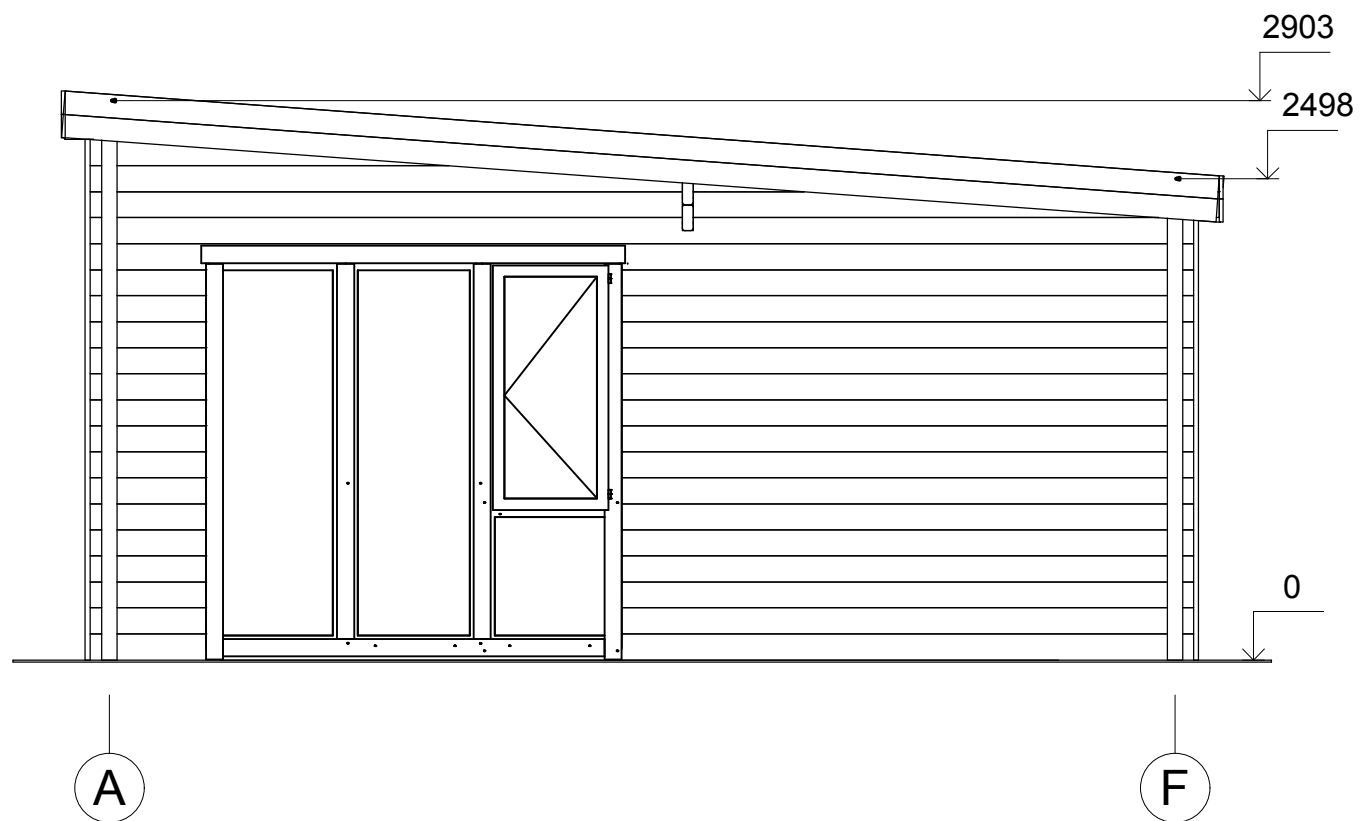

Profile	58x135mm	Project	58_VSP56_12.3x6 BK	Scale
	2019-11-28 15:53:15	Drawing name	FACADE AF	1 : 40



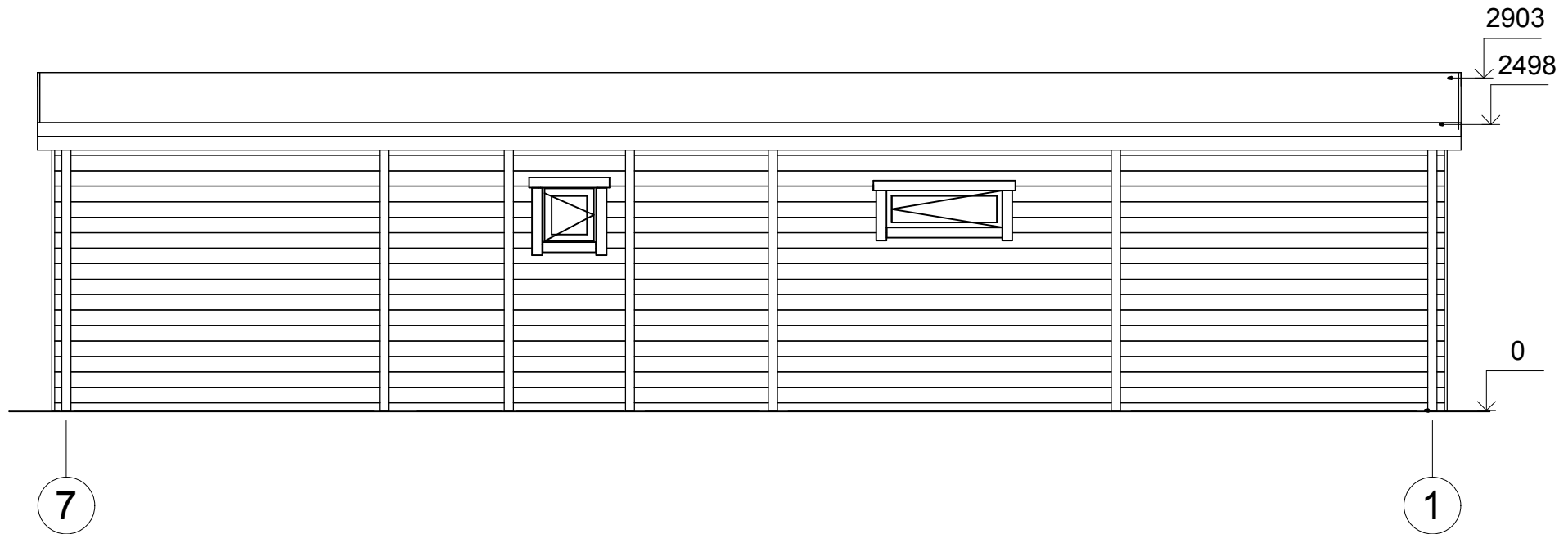

Profile	58x135mm	Project	58_VSP56_12.3x6 BK	Scale
	2019-11-28 15:53:16	Drawing name	FACADE 71	1 : 55

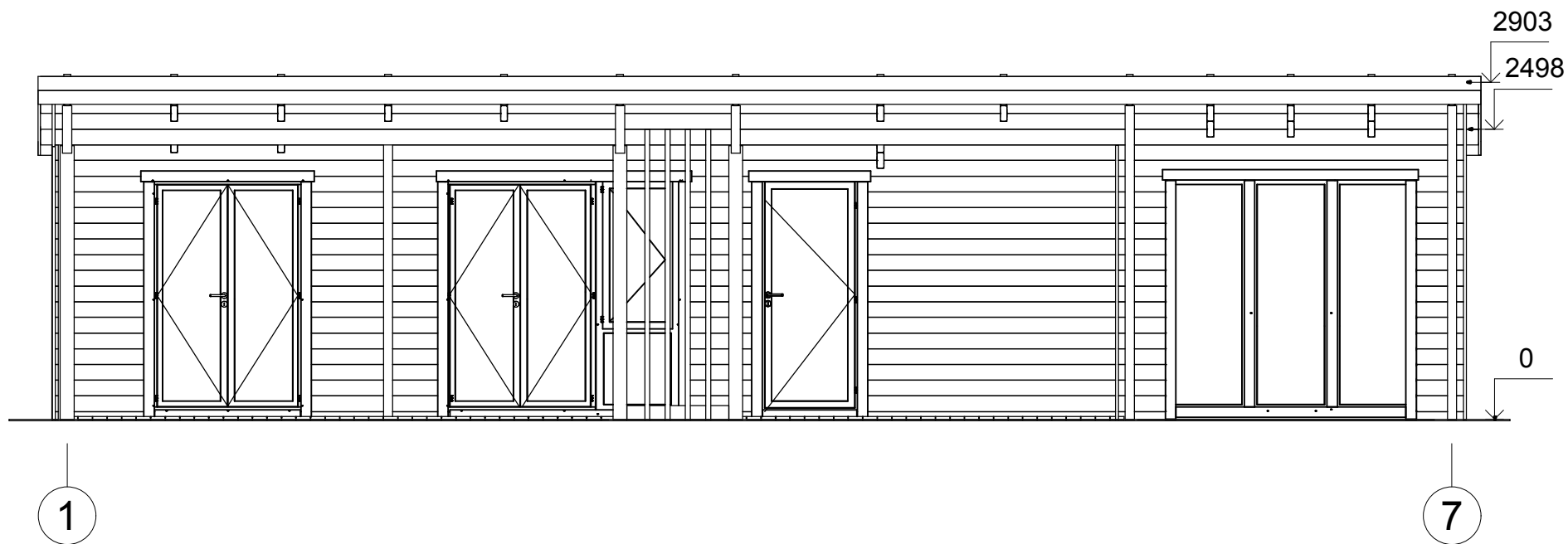

Profile	58x135mm	Project	58_VSP56_12.3x6 BK	Scale
	2019-11-28 15:53:16	Drawing name	FACADE 17	1 : 55

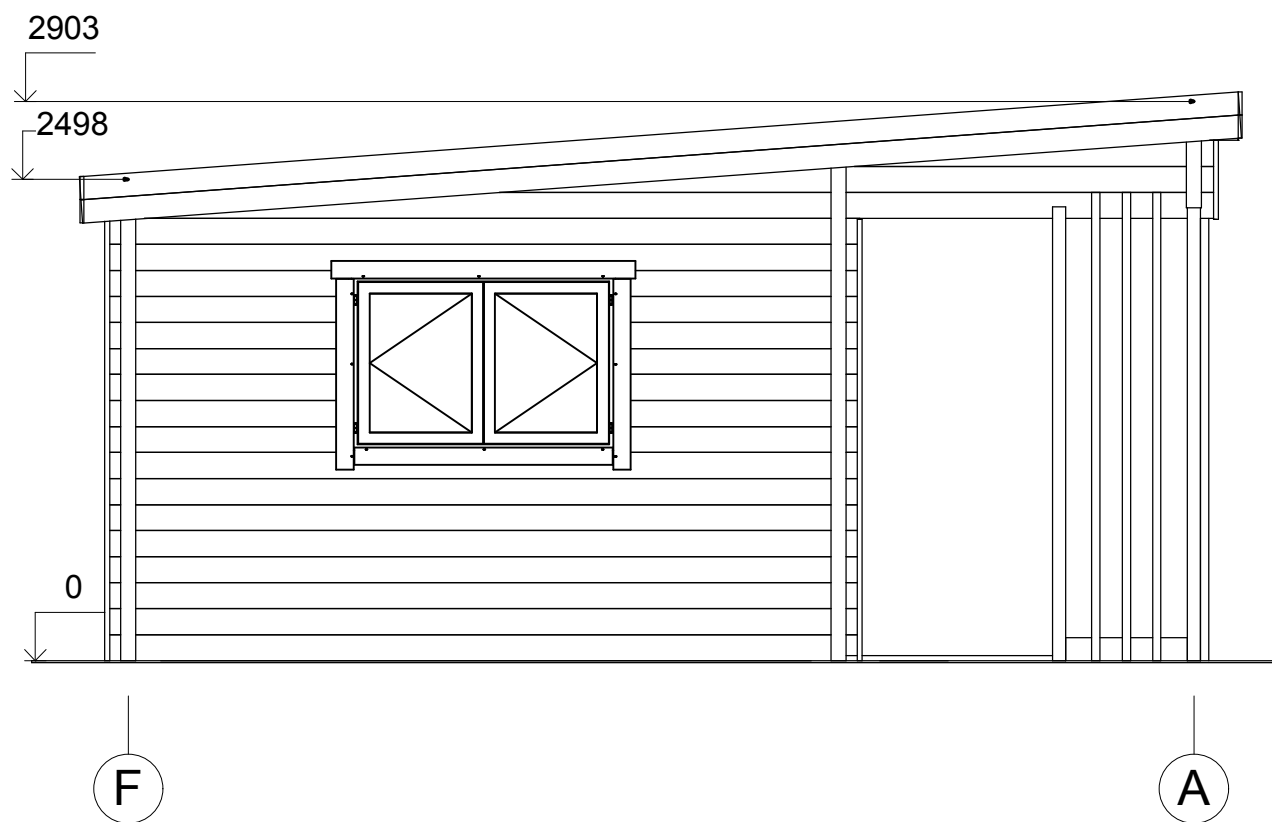

Profile	58x135mm	Project	58_VSP56_12.3x6 BK	Scale
	2019-11-28 15:53:17	Drawing name	FACADE FA	1 : 40