



Dom letniskowy MORACZ VSP57
8,5 x 6,2 m, 44 mm, Pełny
zestaw PREMIUM

Produkt #VSP57_8,5x6,2_44_Premium

58530.00 zł

62630.00 zł / Zaoszczędzisz : 4100.00 zł

Najniższa cena w ciągu ostatnich 30 dni **62630.00 zł**

Cena obowiązuje przez 15 dni

<https://domkiekoarchitektura.pl/dom-letniskowy-moracz-vsp57>



Opis	WARTOŚĆ
Grubość ścian	44 mm
Wymiary ścian (szerokość x długość)	8,5 x 6,2m
Wysokość ścian	2295 mm
Wysokość do kalenicy	2970 mm
Powierzchnia podłogi	38,2m ² + 7,1 m ² taras
Powierzchnia dachu	54 m ²
Kąt nachylenia dachu	9 ° odpowiada 17 %
Obliczone obciążenie konstrukcji dachu	150 kg/m ²
Okna	Szt. / stronę otwarcia sprawdź według rysunków projektu
Drzwi	Szt. / stronę otwarcia sprawdź według rysunków projektu
Zastosowane szkło	Podwójne zespolone
Wypust dachowy	Sprawdź według rysunków projektu
Powierzchnia zewnętrzna (ściany)	73 m ²
Powierzchnia wewnętrzna (ściany)	152 m ²
Poziom wilgotności drewna	~ 18 %

Wymiary i waga opakowania

H 640 x B 1200 x L 6000 mm = 1380 kg

H 710 x B 1200 x L 6000 mm = 1380 kg

H 860 x B 1200 x L 6000 mm = 1380 kg

Zestaw produktu

P

- Hydroizolacja na fundament pod podwaliny
- Podwaliny fundamentów płaskich
- Deska podłogowa grubości ok 18 mm z pióro wpustem
- Zestaw listwy przypodłogowej
- Zestaw profilowanych balików ścian:
Balik 44 mm z podwójnym piórem wpust
- Schody lub drabina na antresolę lub piętro, zmienna w zależności od planów i modelu
- Podłoga piętra z litego drewna grubości ok 18 mm z pióro wpustem
- Deska dachowa grubości ok 18 mm z pióro wpustem
- Zestaw elementów wykończeniowych z drewna: deska czołowa dachu, dekoracja dachu, deska czołowa więźby dachowej oraz listwa przysufitowa
- Papa bitumiczna na pokrycie dachowe w rolkach, przybijana
- Zestaw elementów montażowych
- Materiały uszczelniające: taśma do uszczelniania drzwi, okien oraz narożników od wewnątrz; silikon do narożników na zewnątrz oraz uszczelniania ścian
- Próg metalowy do drzwi wejściowych
- Zestaw okien i drzwi z podwójną szybą, drzwi wewnętrzne całkowicie drewniane. Stronę otwarcia drzwi i okien prosimy sprawdzić według rysunków projektu
- Podwójna uszczelka gumowa do dodatkowej ochrony okien i drzwi przed deszczem i wiatrem oraz zestaw zamków i klamek
- Zestaw do montażu tarasu z deski grubości ok 18 mm

Tel.: +48 856 723 031

Kontakt mailowy: sklep@domyekoarchitektura.pl
www.domkiekoarchitektura.pl

3D WIZUALIZACJA

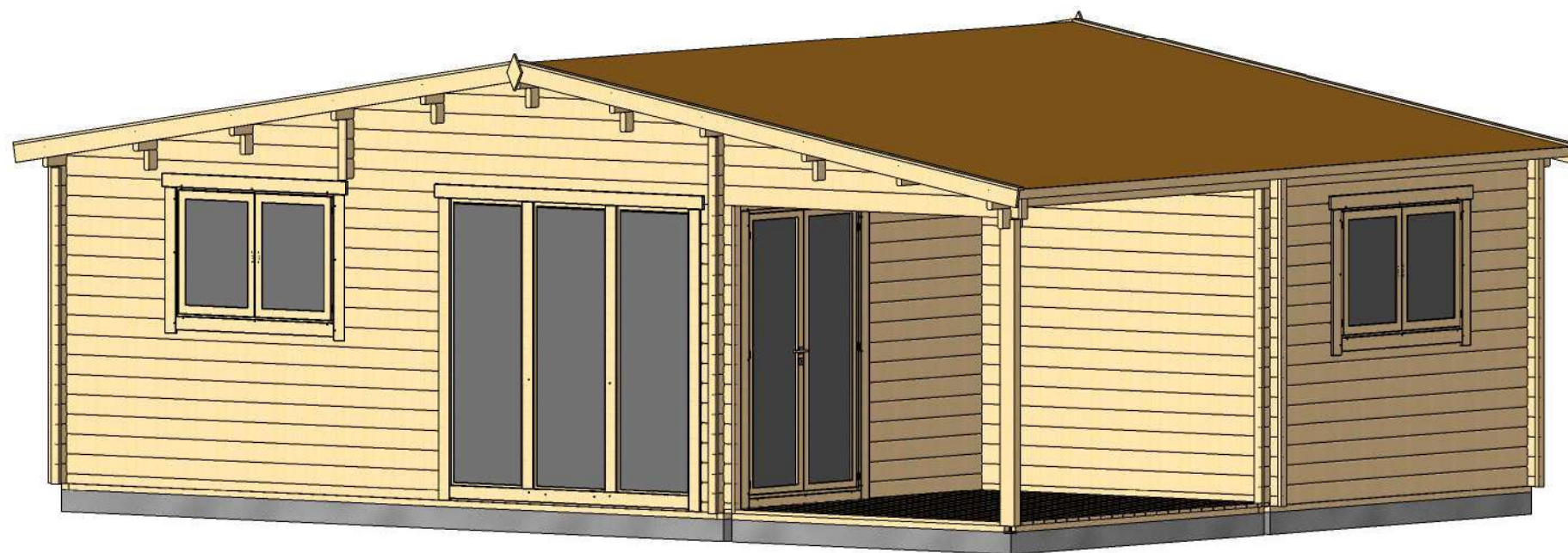

Profile	44x135mm	Project	44_VSP57_8.5x6.2 BK	Scale
	2020-03-30 12:57:44	Drawing name	3D VISUALIZATION	

3D WIZUALIZACJA

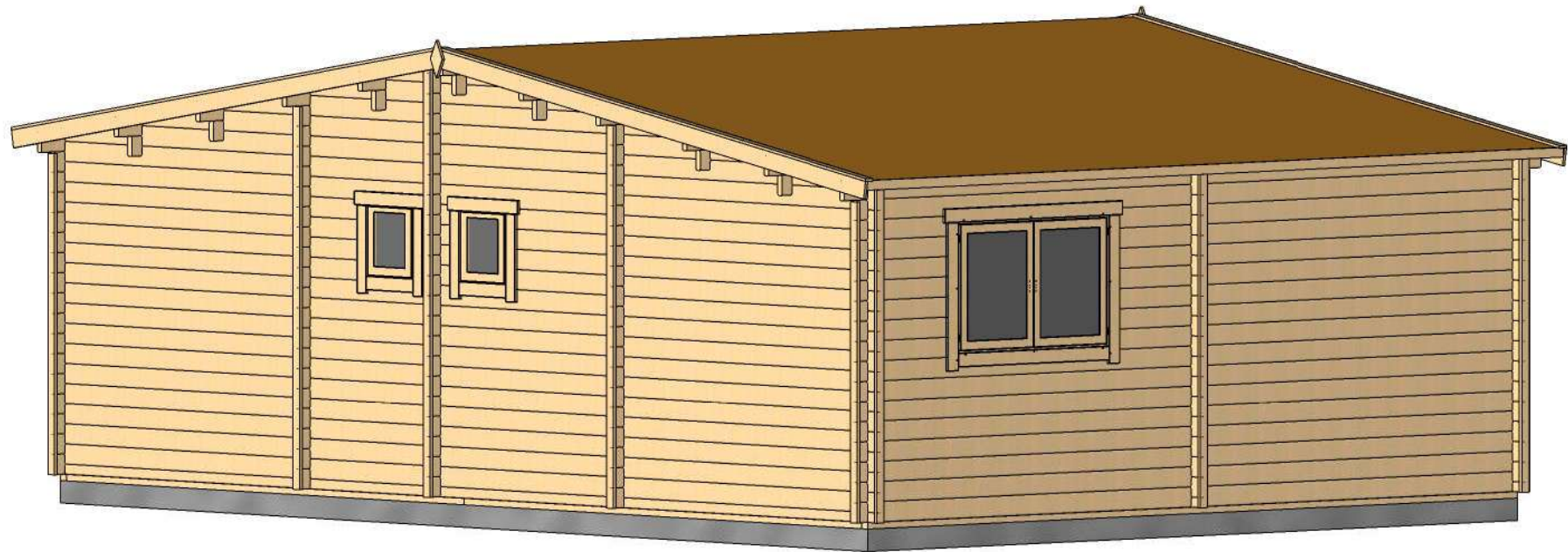

Profile	44x135mm	Project	44_VSP57_8.5x6.2 BK	Scale
	2020-03-30 12:57:47	Drawing name	3D VISUALIZATION 2	

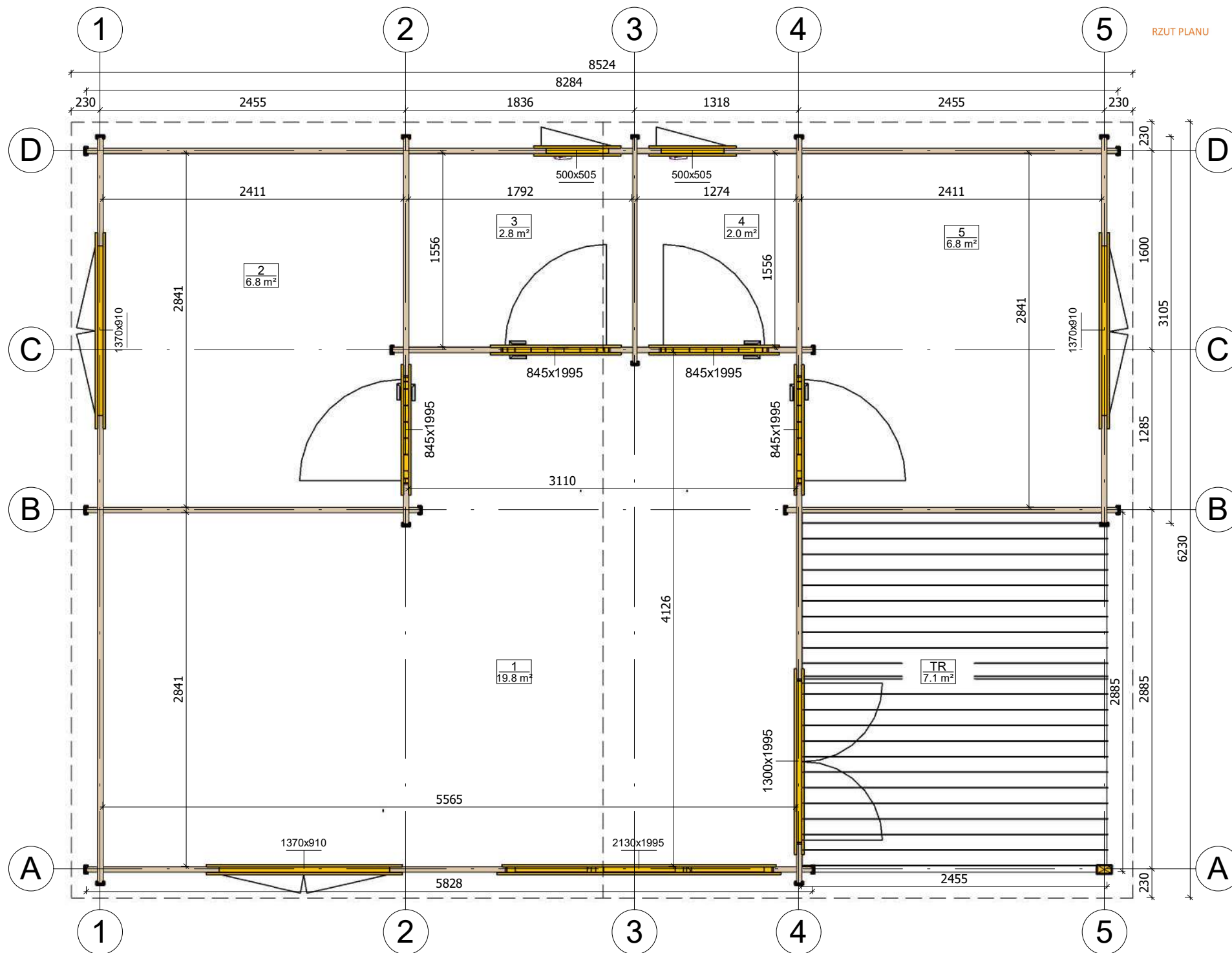

Profile	44x135mm	Project	44_VSP57_8.5x6.2 BK	Scale
		2020-03-24 15:59:47	Drawing name	1 FLOOR PLAN
				1 : 40

PRZEKROJ

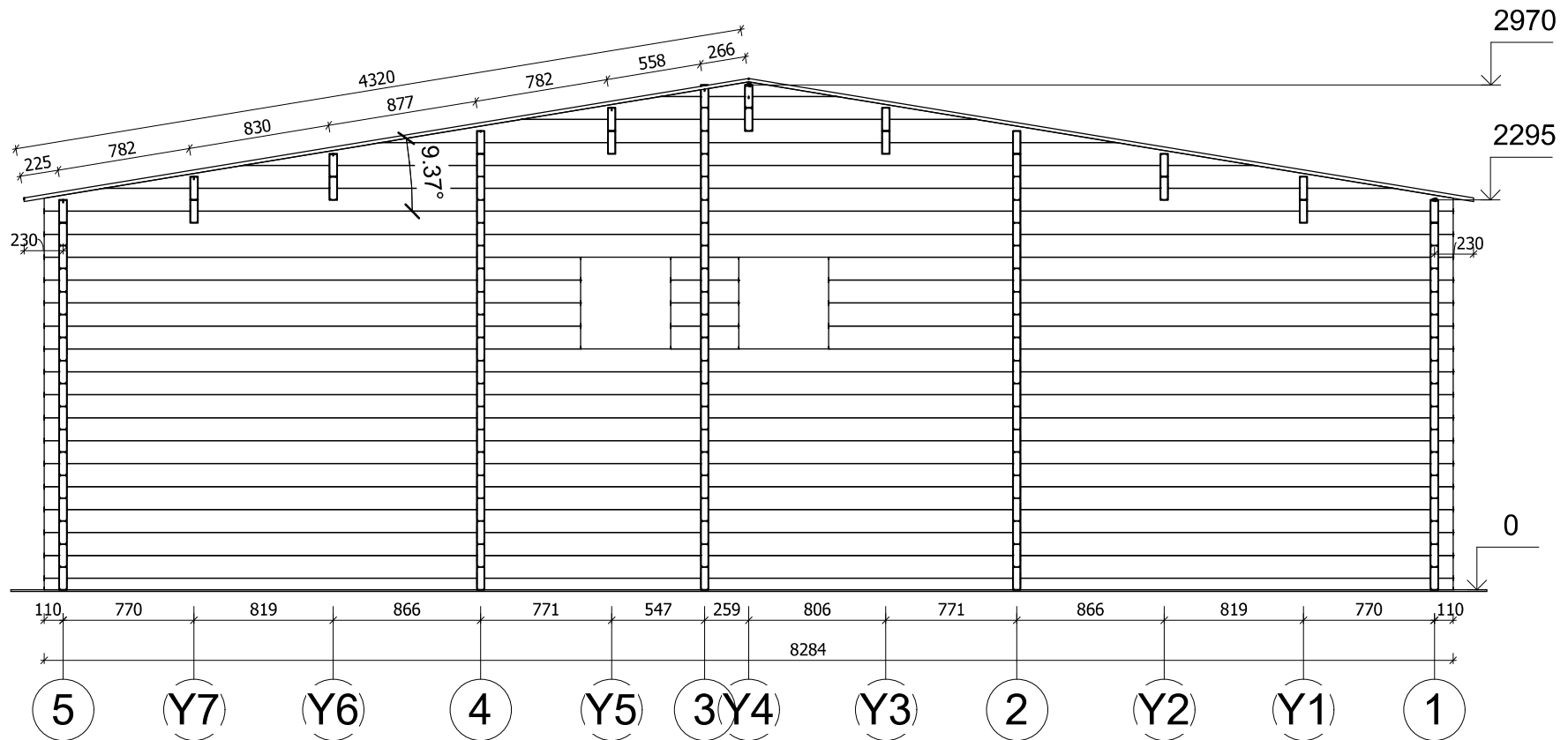

Profile	44x135mm	Project	44_VSP57_8.5x6.2 BK	Scale
	2019-10-28 15:07:37	Drawing name	VERTICAL SECTION 51	1 : 40

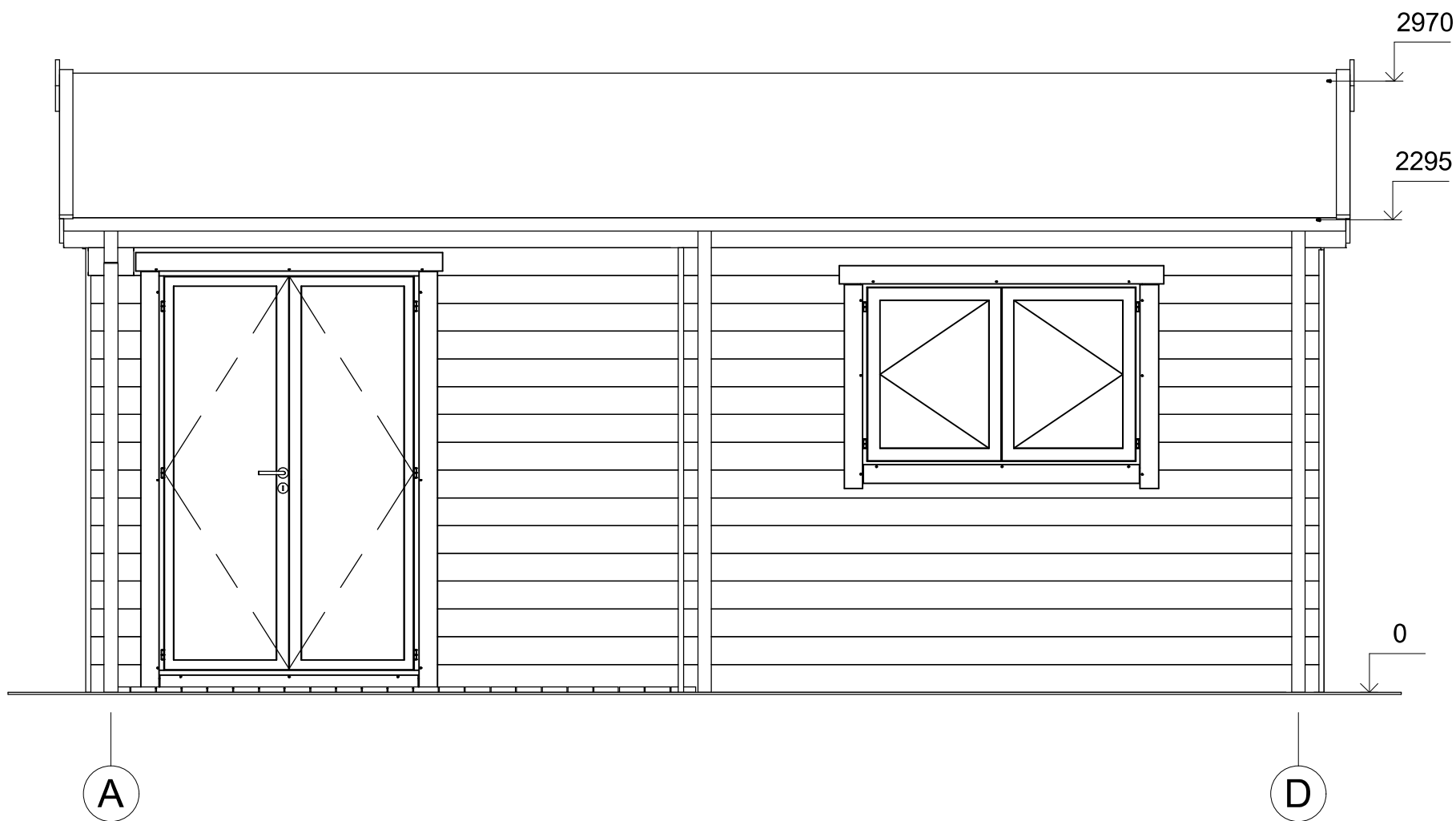

Profile	44x135mm	Project	44_VSP57_8.5x6.2 BK	Scale
	2019-10-28 14:58:15	Drawing name	FACADE AD	1 : 30

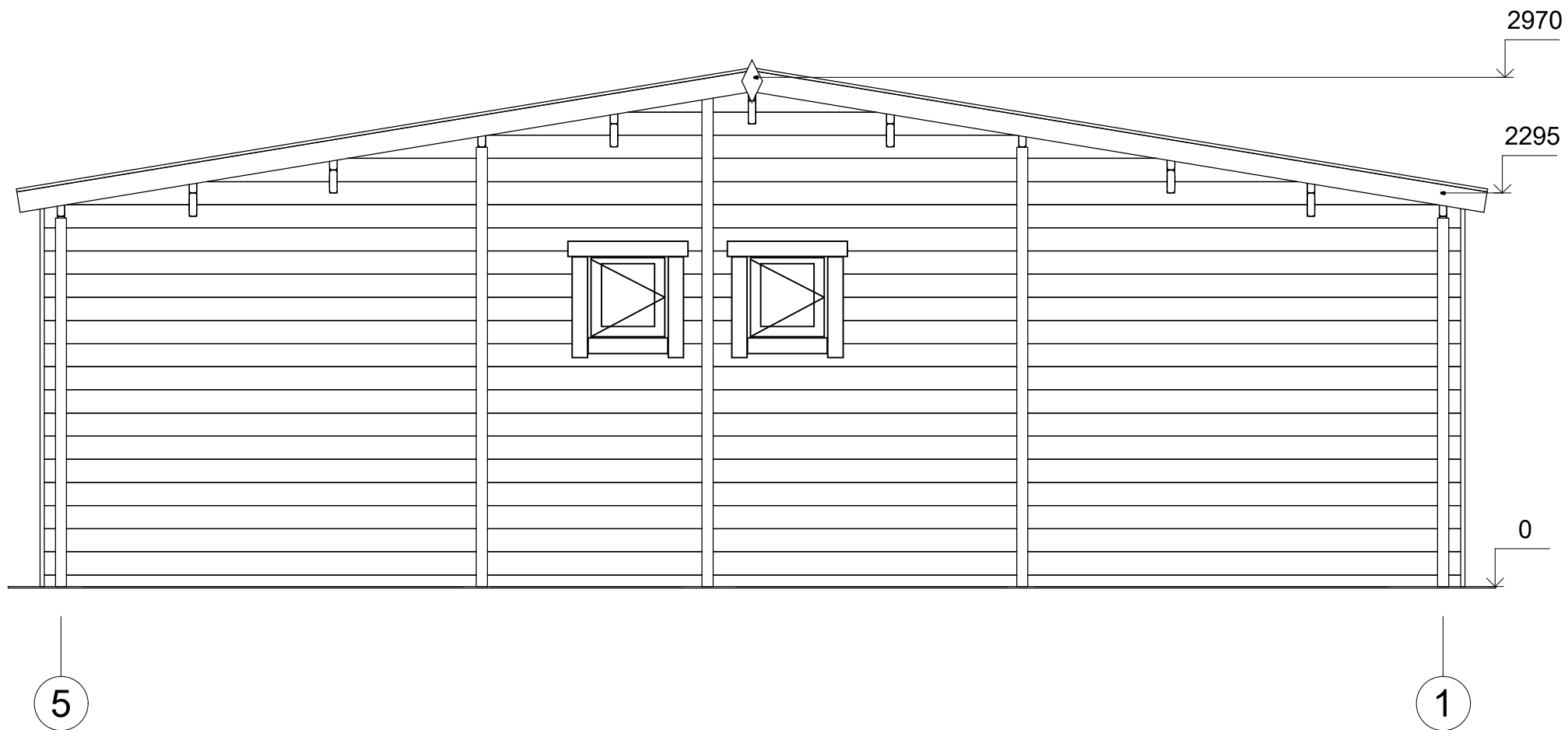

Profile	44x135mm	Project	44_VSP57_8.5x6.2 BK	Scale
	2019-10-28 14:58:16	Drawing name	FACADE 51	1 : 35

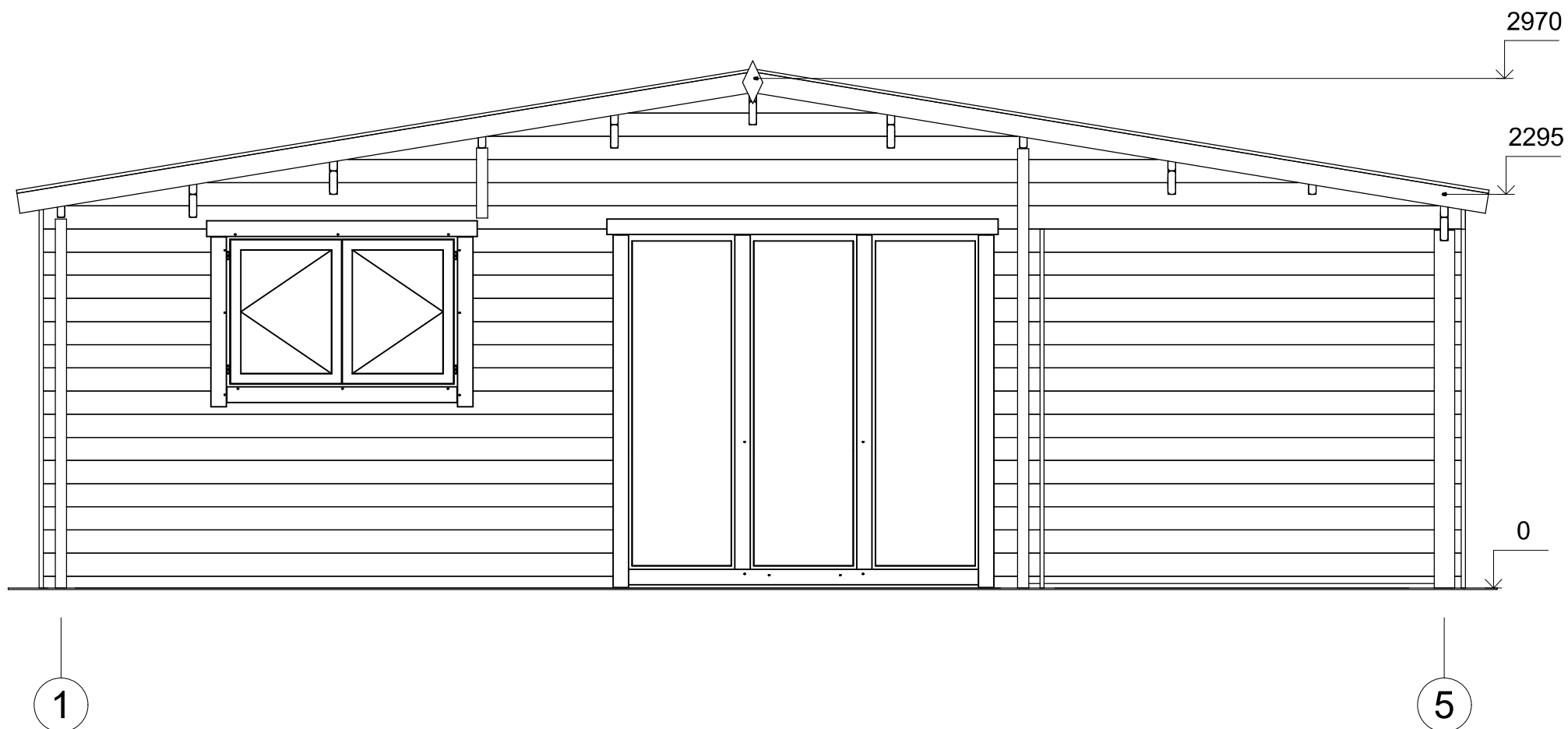

Profile	44x135mm	Project	44_VSP57_8.5x6.2 BK	Scale
	2019-10-28 14:58:16	Drawing name	FACADE 15	1 : 35

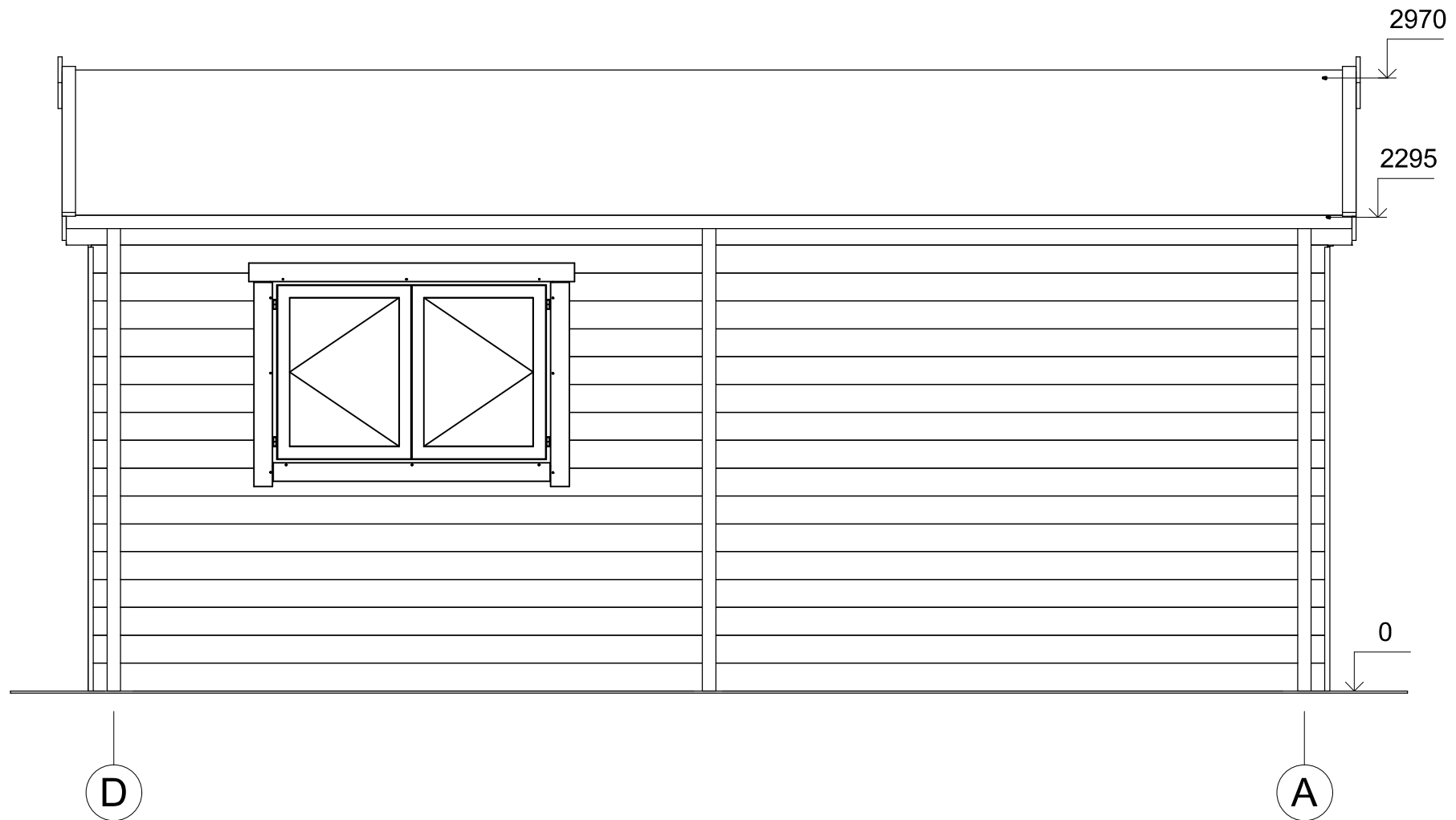

Profile	44x135mm	Project	44_VSP57_8.5x6.2 BK	Scale
	2019-10-28 14:58:17	Drawing name	FACADE DA	1 : 30