



**Dom letniskowy MORACZ VSP57**  
**8,5 x 6,2 m, 58 mm, Pełny**  
**zestaw PREMIUM**

Produkt #VSP57\_8,5x6,2\_58\_Premium

**70320.00 zł**

74420.00 zł / Zaoszczędzisz : 4100.00 zł

Najniższa cena w ciągu ostatnich 30 dni **74420.00 zł**

Cena obowiązuje przez 15 dni

<https://domkiekoarchitektura.pl/dom-letniskowy-moracz-vsp57>



Opis	WARTOŚĆ
Grubość ścian	58 mm
Wymiary ścian (szerokość x długość)	8,5 x 6,2m
Wysokość ścian	2295 mm
Wysokość do kalenicy	2970 mm
Powierzchnia podłogi	37,9m <sup>2</sup> + 7,1 m <sup>2</sup> taras
Powierzchnia dachu	54 m <sup>2</sup>
Kąt nachylenia dachu	9 ° odpowiada 17 %
Obliczone obciążenie konstrukcji dachu	150 kg/m <sup>2</sup>
Okna	Szt. / stronę otwarcia sprawdź według rysunków projektu
Drzwi	Szt. / stronę otwarcia sprawdź według rysunków projektu
Zastosowane szkło	Podwójne zespolone
Wypust dachowy	Sprawdź według rysunków projektu
Powierzchnia zewnętrzna ( ściany )	73 m <sup>2</sup>
Powierzchnia wewnętrzna (ściany )	152 m <sup>2</sup>
Poziom wilgotności drewna	~ 18 %

#### Wymiary i waga opakowania

H 660 x B 1200 x L 6000 mm = 1410 kg

H 740 x B 1200 x L 6000 mm = 1410 kg

H 810 x B 1200 x L 6000 mm = 1410 kg

## Zestaw produktu

P

- Hydroizolacja na fundament pod podwaliny
- Podwaliny fundamentów płaskich
- Deska podłogowa grubości ok 18 mm z pióro wpustem
- Zestaw listwy przypodłogowej
- Zestaw profilowanych balików ścian:  
Balik 58 mm z podwójnym piórem wpust
- Schody lub drabina na antresolę lub piętro, zmienna w zależności od planów i modelu
- Podłoga piętra z litego drewna grubości ok 18 mm z pióro wpustem
- Deska dachowa grubości ok 18 mm z pióro wpustem
- Zestaw elementów wykończeniowych z drewna: deska czołowa dachu, dekoracja dachu, deska czołowa więźby dachowej oraz listwa przysufitowa
- Papa bitumiczna na pokrycie dachowe w rolkach, przybijana
- Zestaw elementów montażowych
- Materiały uszczelniające: taśma do uszczelniania drzwi, okien oraz narożników od wewnątrz; silikon do narożników na zewnątrz oraz uszczelniania ścian
- Próg metalowy do drzwi wejściowych
- Zestaw okien i drzwi z podwójną szybą, drzwi wewnętrzne całkowicie drewniane. Stronę otwarcia drzwi i okien prosimy sprawdzić według rysunków projektu
- Podwójna uszczelka gumowa do dodatkowej ochrony okien i drzwi przed deszczem i wiatrem oraz zestaw zamków i klamek
- Zestaw do montażu tarasu z deski grubości ok 18 mm

Tel.: +48 856 723 031

Kontakt mailowy: [sklep@domkieoarchitektura.pl](mailto:sklep@domkieoarchitektura.pl)  
[www.domkieoarchitektura.pl](http://www.domkieoarchitektura.pl)

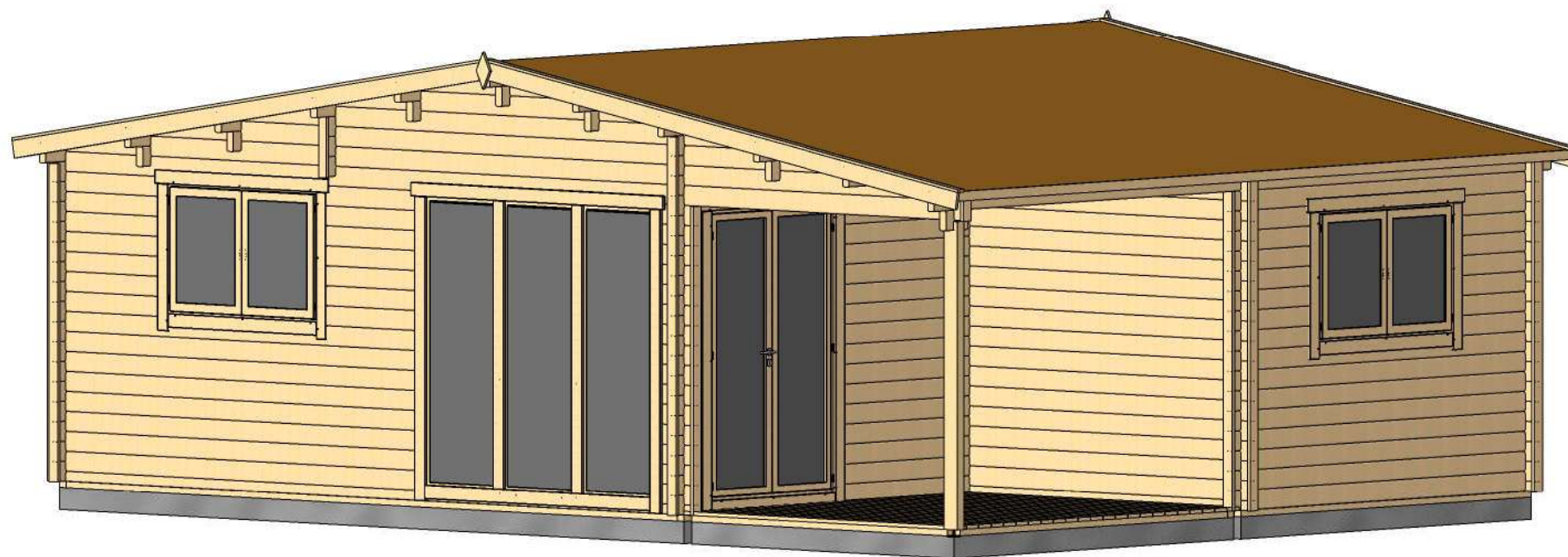

Profile	58x135mm	Project	58_VSP57_8.5x6.2 BK	Scale
	2020-03-30 10:38:11	Drawing name	3D VISUALIZATION	



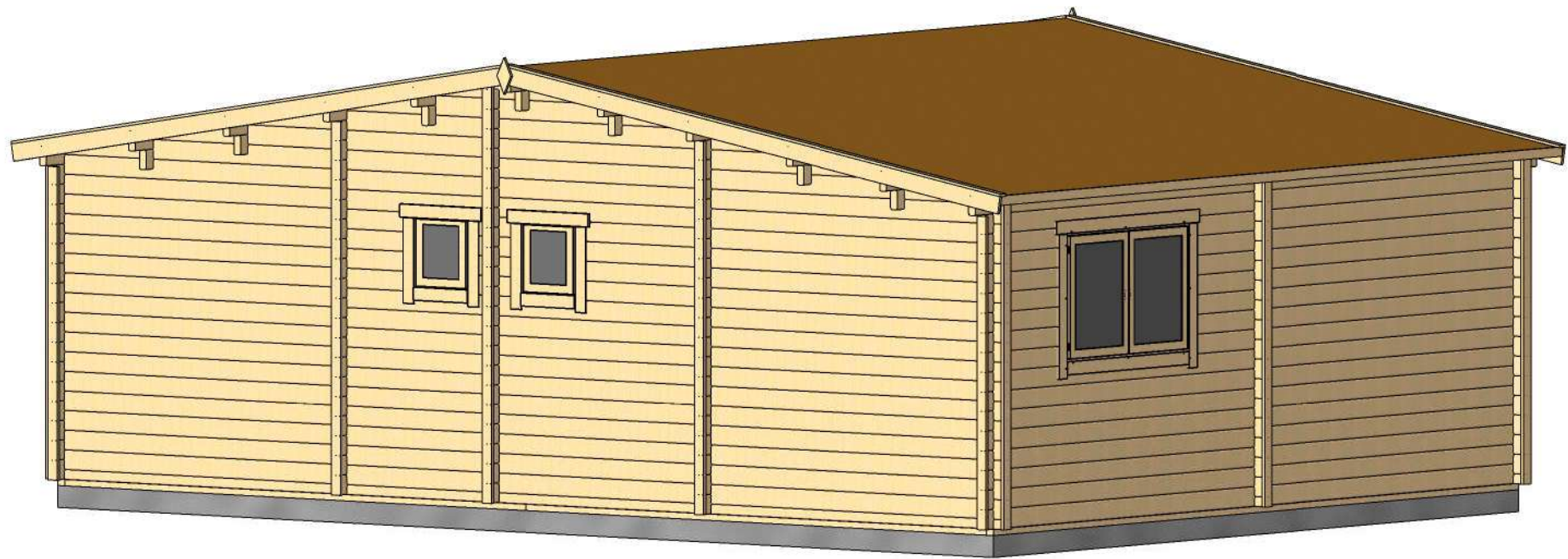

Profile	58x135mm	Project	58_VSP57_8.5x6.2 BK	Scale
	2020-03-30 10:38:14	Drawing name	3D VISUALIZATION 2	

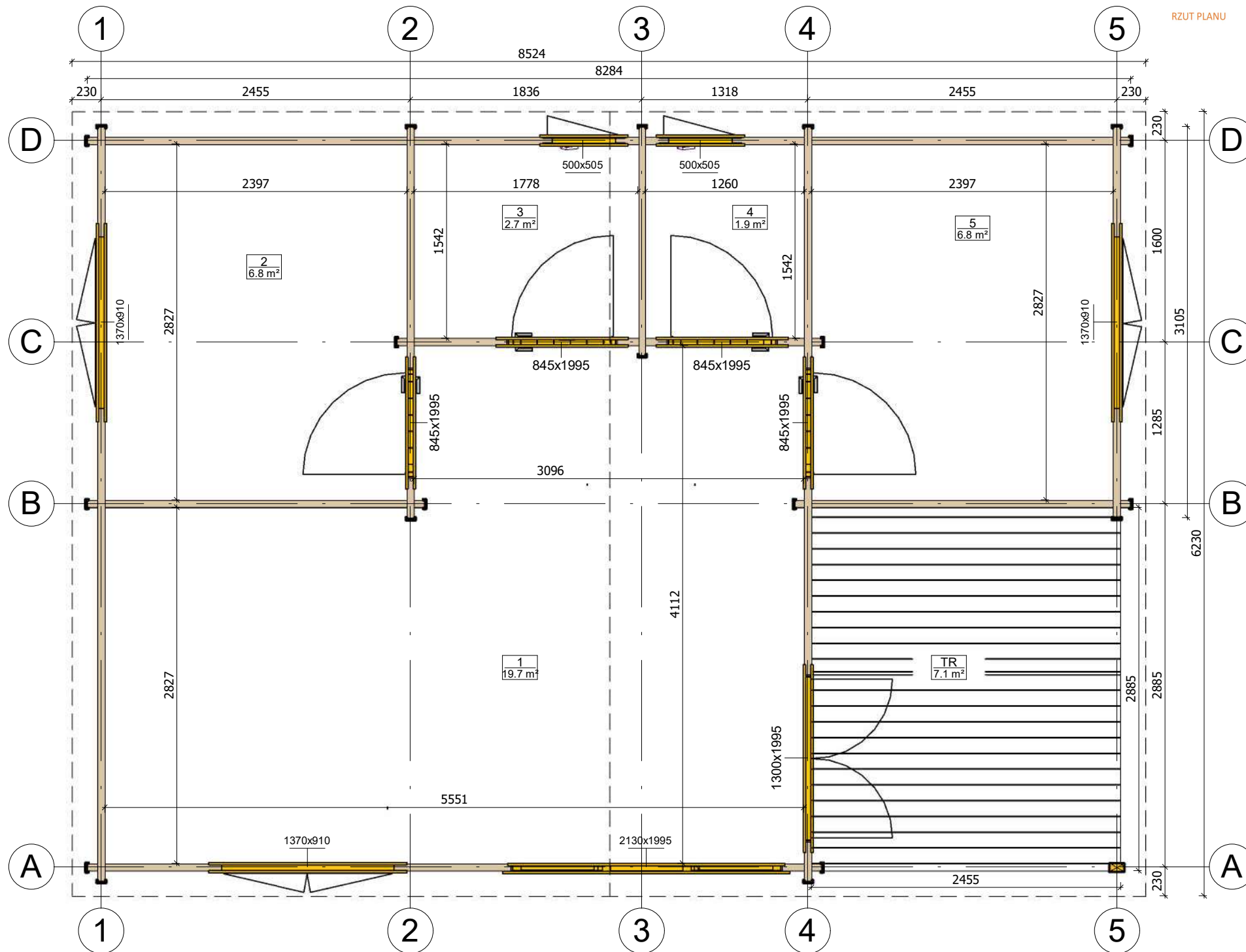

Profile	58x135mm	Project	58_VSP57_8.5x6.2 BK	Scale	1 : 40
		2020-03-24 15:49:27	Drawing name	1 FLOOR PLAN	

# PRZEKROJ

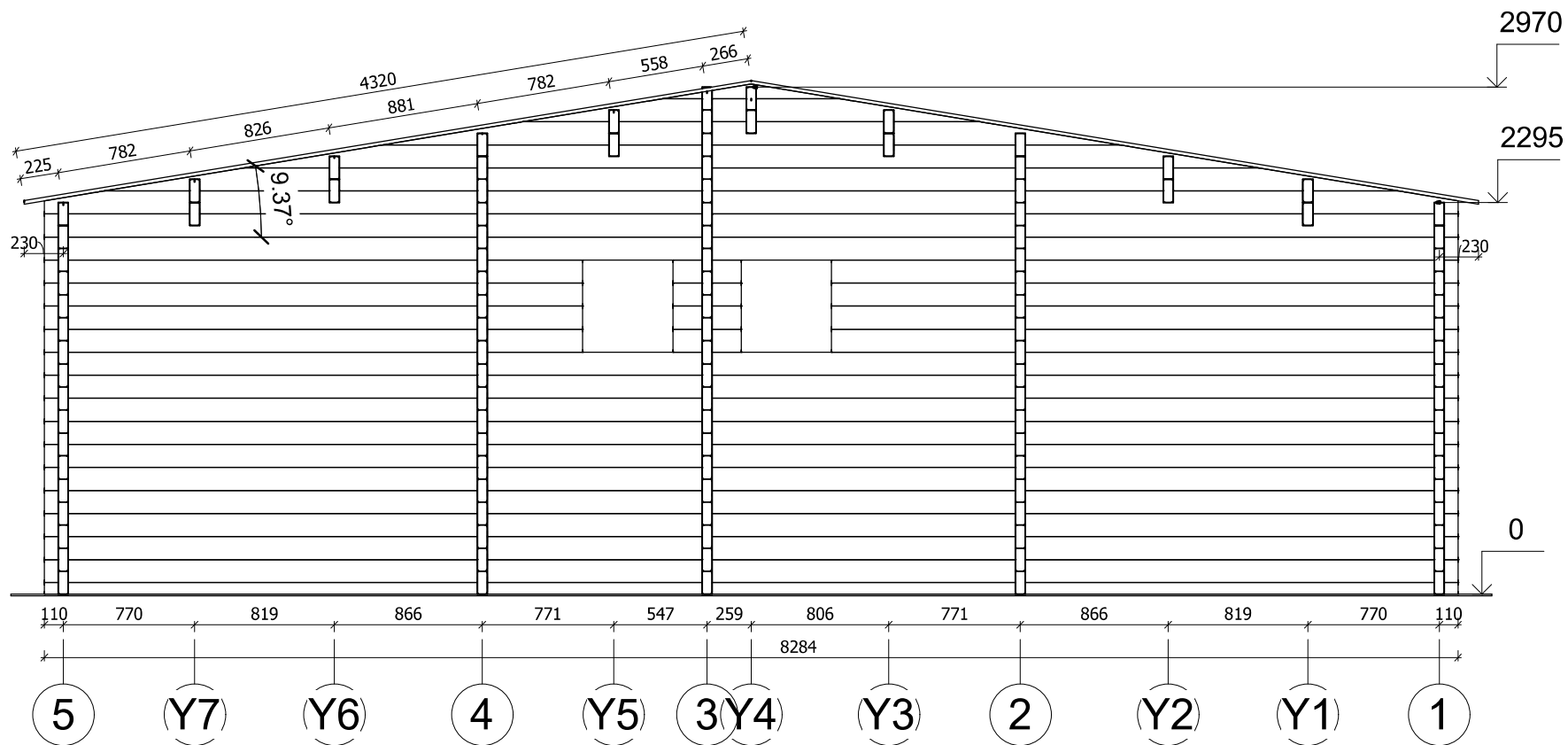

Profile	58x135mm	Project	58_VSP57_8.5x6.2 BK	Scale
	2019-10-28 11:19:30	Drawing name	VERTICAL SECTION 51	1 : 40

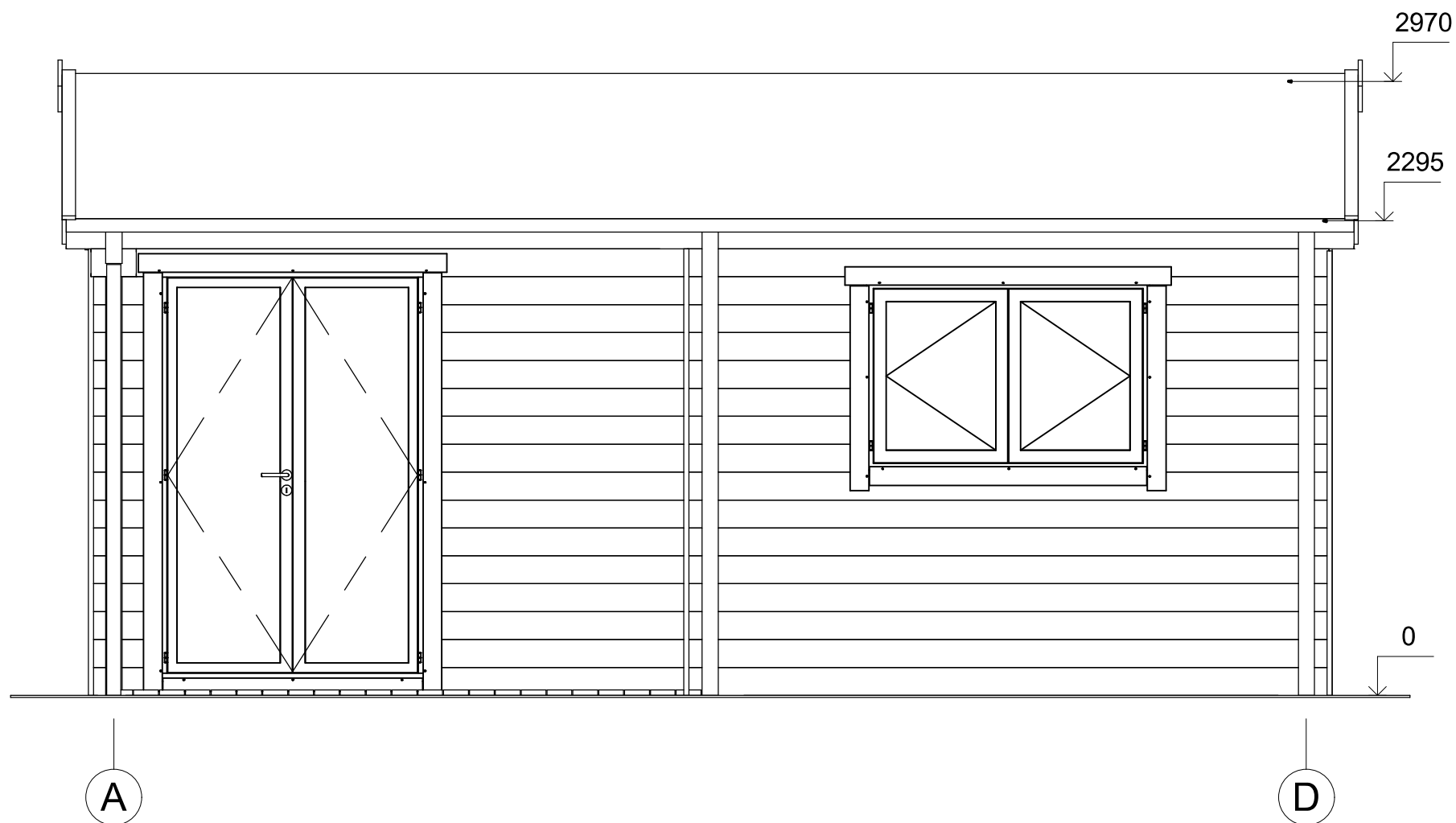

Profile	58x135mm	Project	58_VSP57_8.5x6.2 BK	Scale
	2019-10-28 11:07:29	Drawing name	FACADE AD	1 : 30



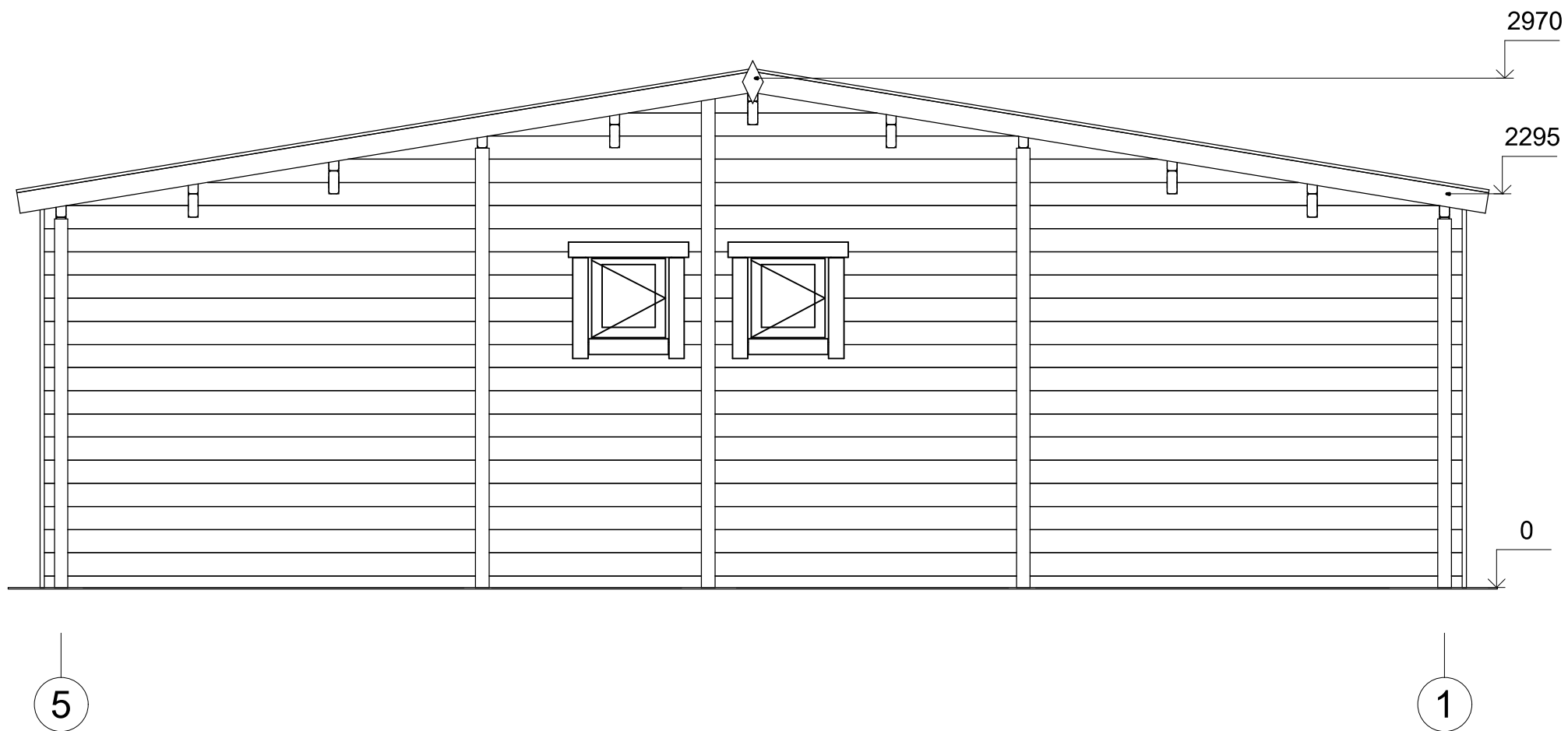

Profile	58x135mm	Project	58_VSP57_8.5x6.2 BK	Scale
	2019-10-28 11:07:29	Drawing name	FACADE 51	1 : 35

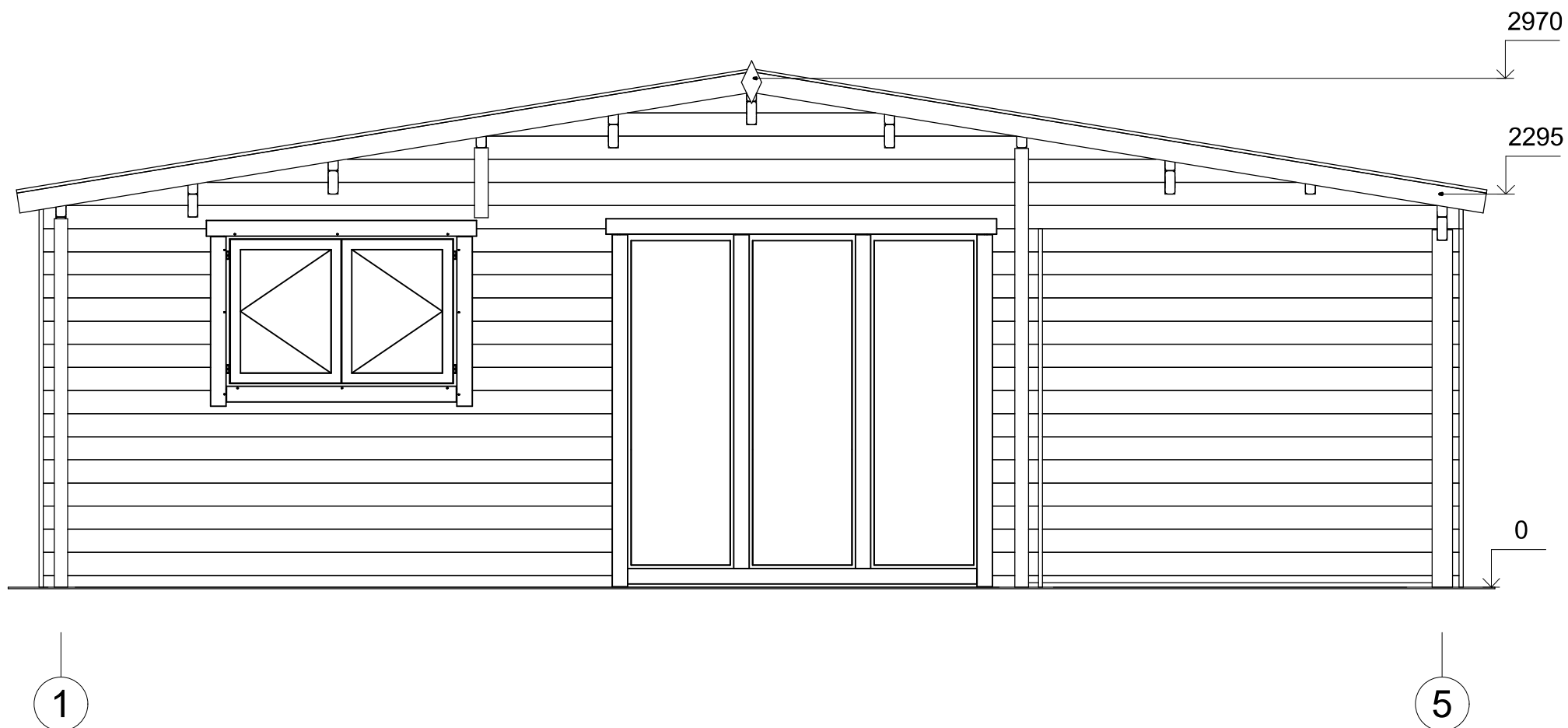

Profile	58x135mm	Project	58_VSP57_8.5x6.2 BK	Scale
	2019-10-28 11:07:30	Drawing name	FACADE 15	1 : 35

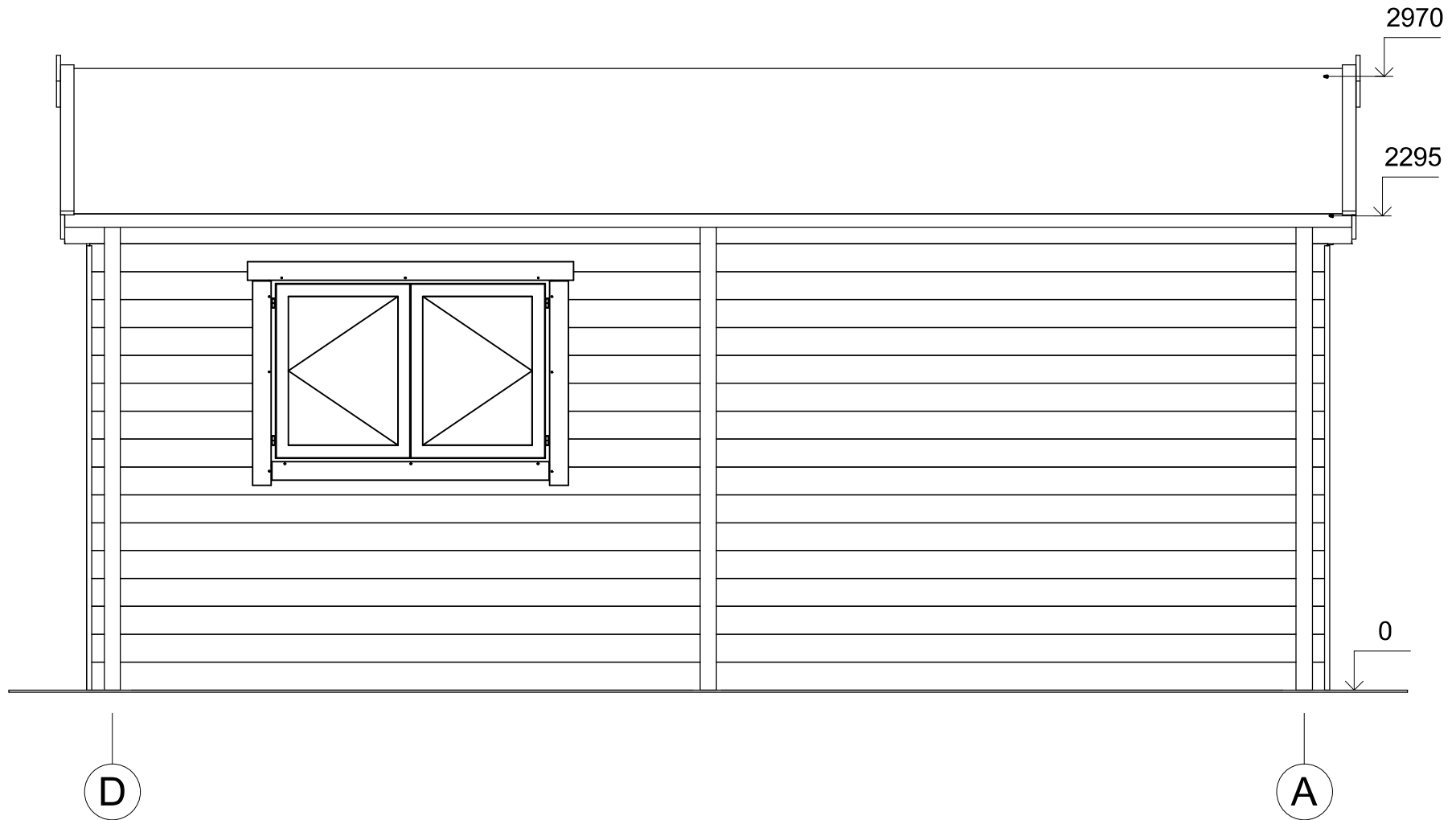

Profile	58x135mm	Project	58_VSP57_8.5x6.2 BK	Scale
	2019-10-28 11:07:30	Drawing name	FACADE DA	1 : 30