



**Dom letniskowy SOSNOWIEC
VSP23
10 x 7 m, 58 mm, Pełny zestaw
PREMIUM**

Produkt #VSP23_10x7_58

81640.00 zł

86240.00 zł / Zaoszczędzisz : 4600.00 zł

Najniższa cena w ciągu ostatnich 30 dni **86240.00 zł**

Cena obowiązuje przez 15 dni

<https://domkiekoarchitektura.pl/dom-letniskowy-sosnowiec-vsp23>



Opis	WARTOŚĆ
Grubość ścian	58 mm
Wymiary ścian (szerokość x długość)	10 x 7m
Wysokość ścian	2228 mm
Wysokość do kalenicy	3173 mm
Powierzchnia podłogi	61 m ² + 3,3 m ² taras
Powierzchnia dachu	76,9 m ²
Kąt nachylenia dachu	15 ° odpowiada 26 %
Obliczone obciążenie konstrukcji dachu	150 kg/m ²
Okna	Szt. / stronę otwarcia sprawdź według rysunków projektu
Drzwi	Szt. / stronę otwarcia sprawdź według rysunków projektu
Zastosowane szkło	Podwójne zespolone
Wypust dachowy	Sprawdź według rysunków projektu
Powierzchnia zewnętrzna (ściany)	86 m ²
Powierzchnia wewnętrzna (ściany)	212 m ²
Poziom wilgotności drewna	~ 18 %

Wymiary i waga opakowania

H 800 x B 1200 x L 5500 mm = 1230 kg

H 780 x B 1200 x L 5500 mm = 1230 kg

H 820 x B 1200 x L 5500 mm = 1230 kg

H 930 x B 1200 x L 4000 mm = 1230 kg

H 640 x B 1200 x L 4000 mm = 1230 kg

Zestaw produktu

P

- Hydroizolacja na fundament pod podwaliny
- Podwaliny fundamentów płaskich
- Deska podłogowa grubości ok 18 mm z pióro wpustem
- Zestaw listwy przypodłogowej
- Zestaw profilowanych balików ścian:
Balik 58 mm z podwójnym piórem wpust
- Schody lub drabina na antresolę lub piętro, zmienna w zależności od planów i modelu
- Podłoga piętra z litego drewna grubości ok 18 mm z pióro wpustem
- Deska dachowa grubości ok 18 mm z pióro wpustem
- Zestaw elementów wykończeniowych z drewna: deska czołowa dachu, dekoracja dachu, deska czołowa więźby dachowej oraz listwa przysufitowa
- Papa bitumiczna na pokrycie dachowe w rolkach, przybijana
- Zestaw elementów montażowych
- Materiały uszczelniające: taśma do uszczelniania drzwi, okien oraz narożników od wewnątrz; silikon do narożników na zewnątrz oraz uszczelniania ścian
- Próg metalowy do drzwi wejściowych
- Zestaw okien i drzwi z podwójną szybą, drzwi wewnętrzne całkowicie drewniane. Stronę otwarcia drzwi i okien prosimy sprawdzić według rysunków projektu
- Podwójna uszczelka gumowa do dodatkowej ochrony okien i drzwi przed deszczem i wiatrem oraz zestaw zamków i klamek
- Zestaw do montażu tarasu z deski grubości ok 18 mm

Tel.: +48 856 723 031

Kontakt mailowy: sklep@domkiekoarchitektura.pl
www.domkiekoarchitektura.pl

3D WIZUALIZACJA

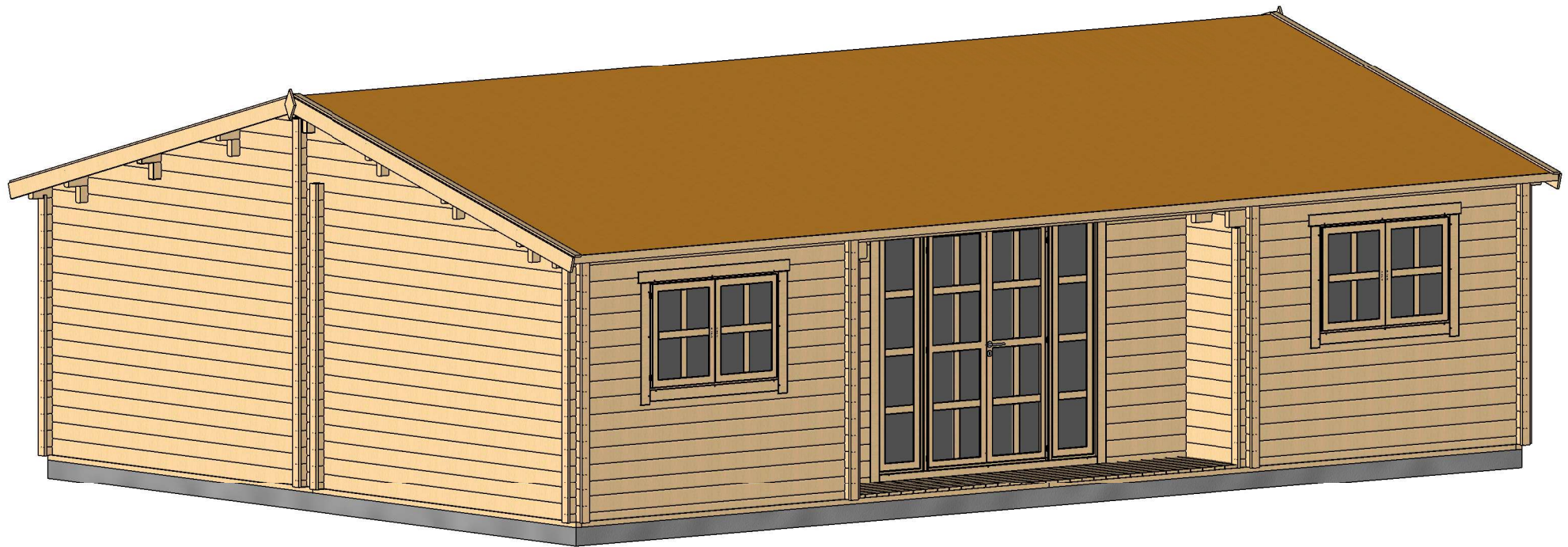

Profile	58x135mm	Project	58_VSP23_10x7 BK	Scale
	2019-07-09 11:50:10	Name	AXIS 3D VISUALIZATION 2	

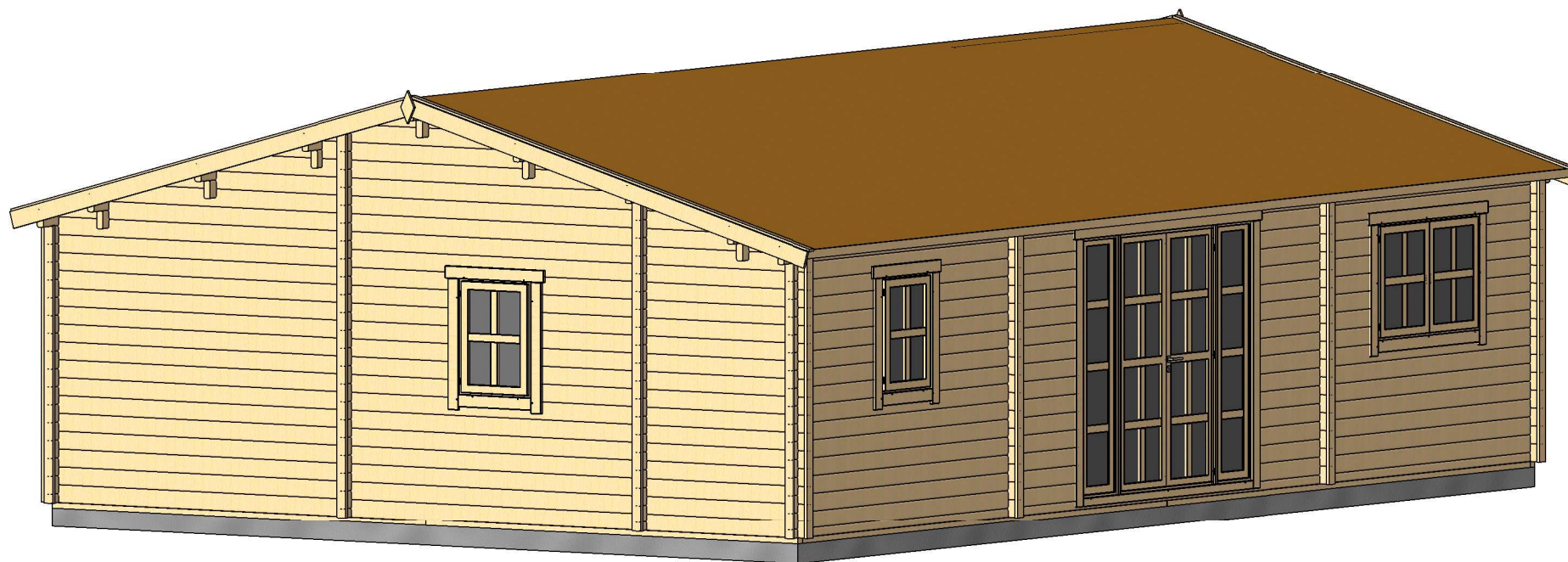

Profile	58x135mm	Project	58_VSP23_10x7 BK	Scale
	2019-07-09 11:50:12	Drawing name	3D VISUALIZATION 1	

RZUT PLANU

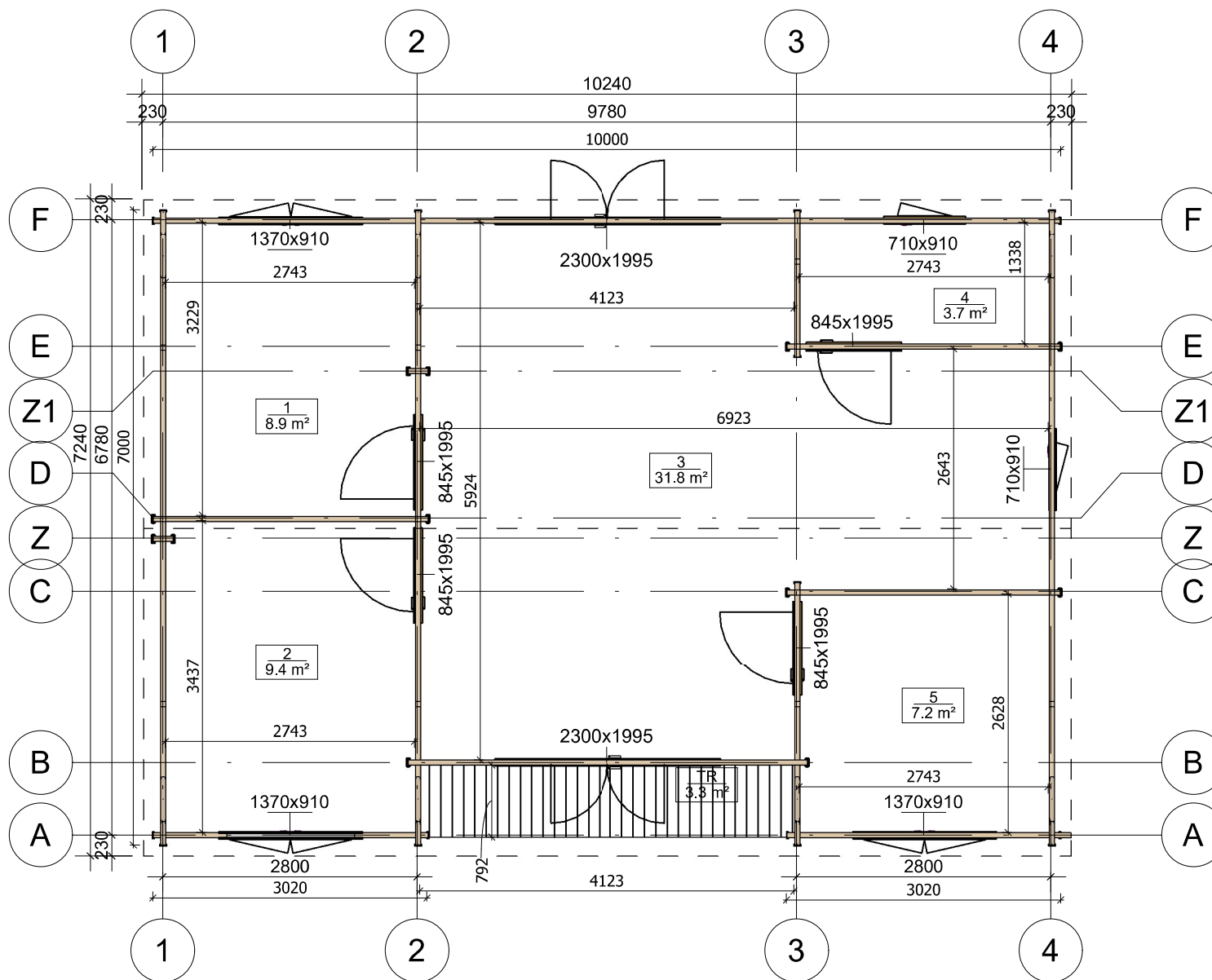

Profile	58x135mm	Project	58_VSP23_10x7 BK	Scale
	2019-07-08 14:04:34	Drawing name	1 FLOOR PLAN	1 : 70

PRZEKROJ

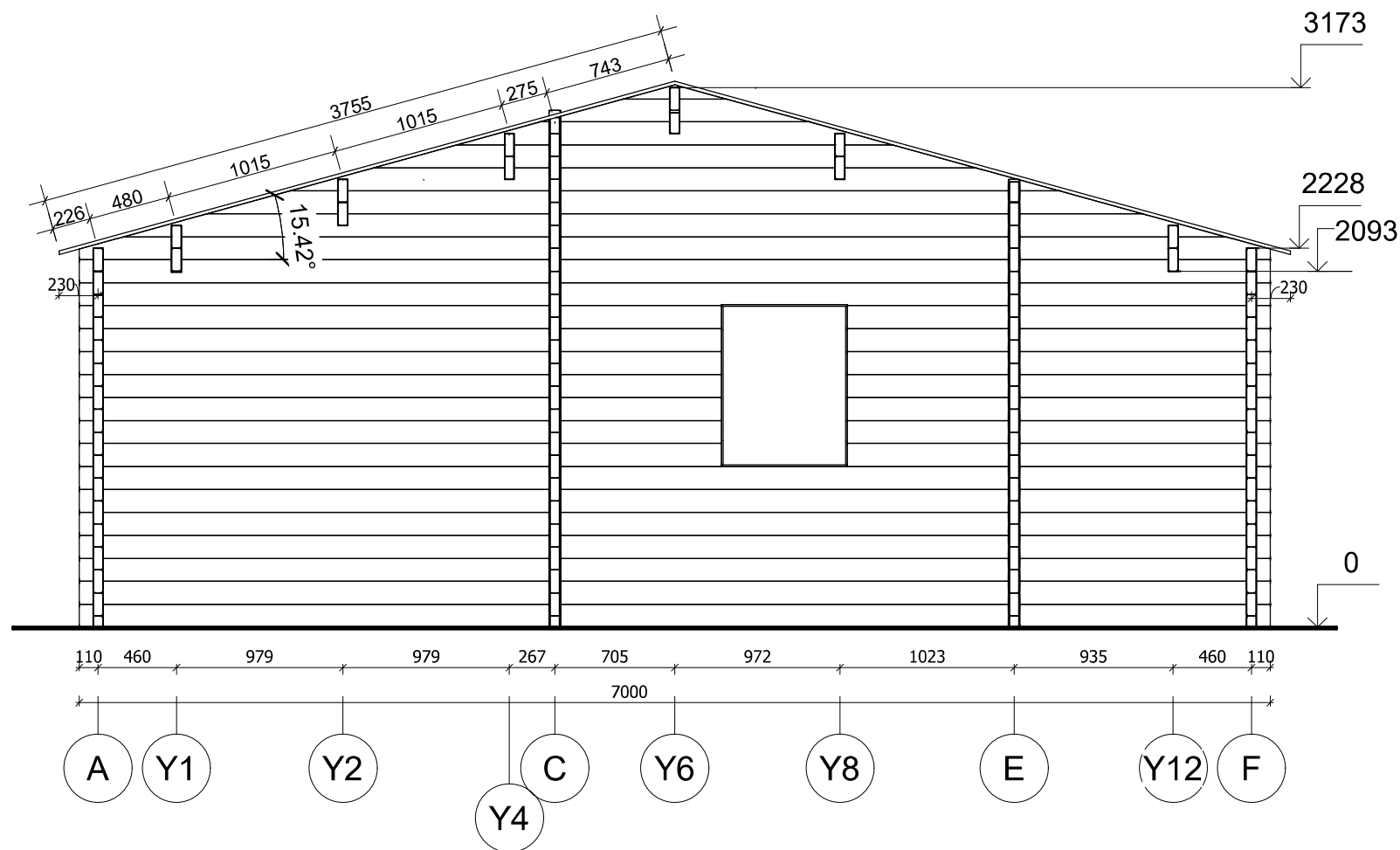

Profile	58x135mm	Project	58_VSP23_10x7 BK	Scale	1 : 40
	2019-03-27 22:15:44	Drawing name	VERTICAL SECTION 4-AF		

ELEWACJE

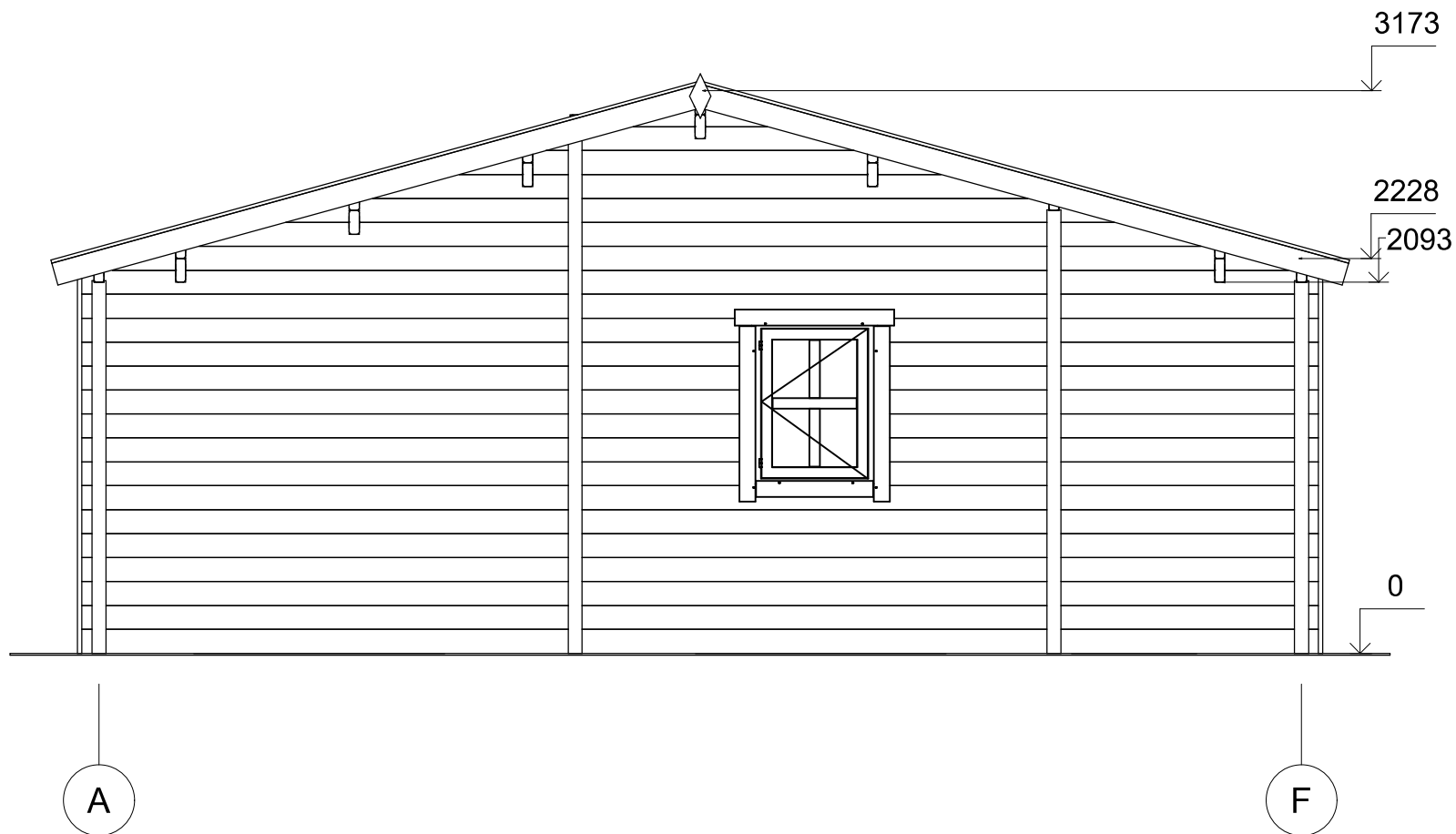

Profile	58x135mm	Project	58_VSP23_10x7 BK	Scale
	2019-07-09 11:55:19	Drawing name	FACADE AF	1 : 40

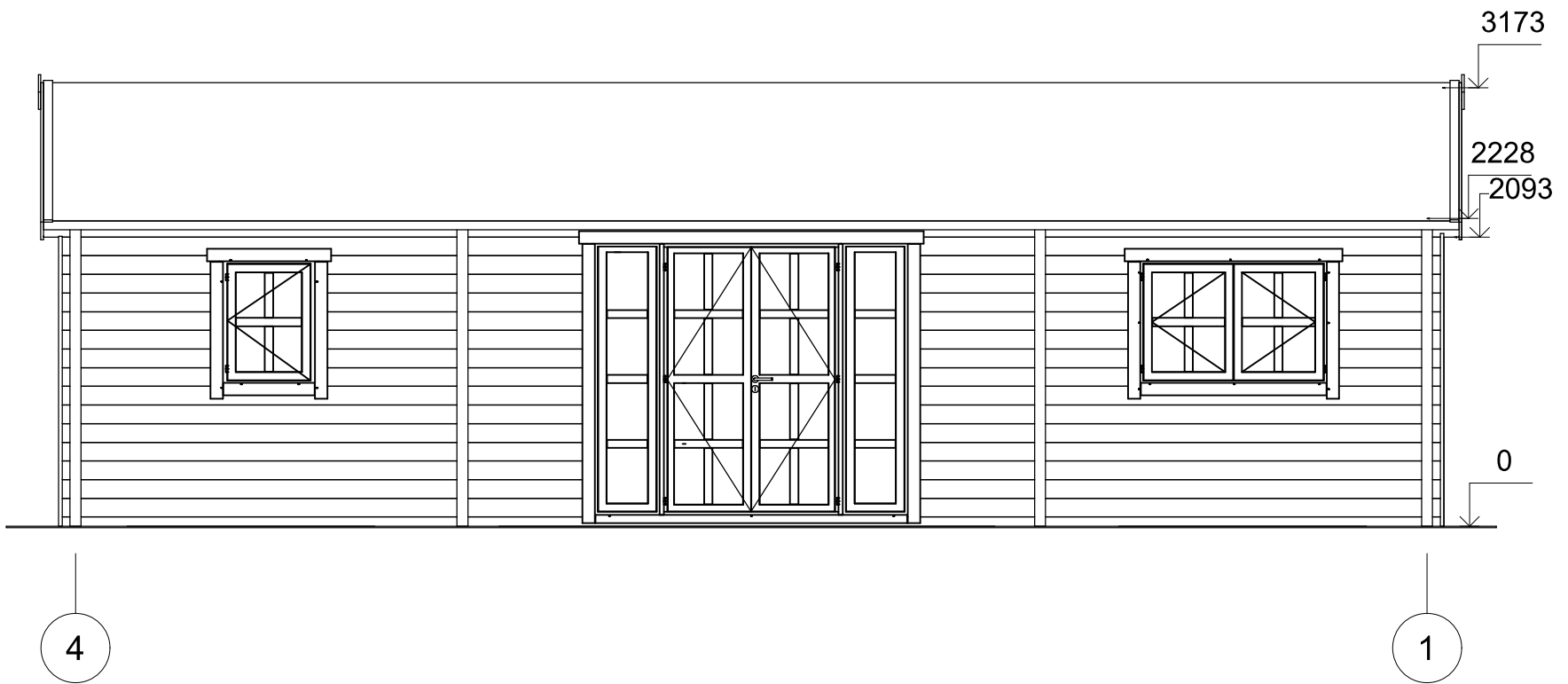

Profile	58x135mm	Project	58_VSP23_10x7 BK	Scale
	2019-07-09 11:55:20	Drawing name	FACADE 41	1 : 50

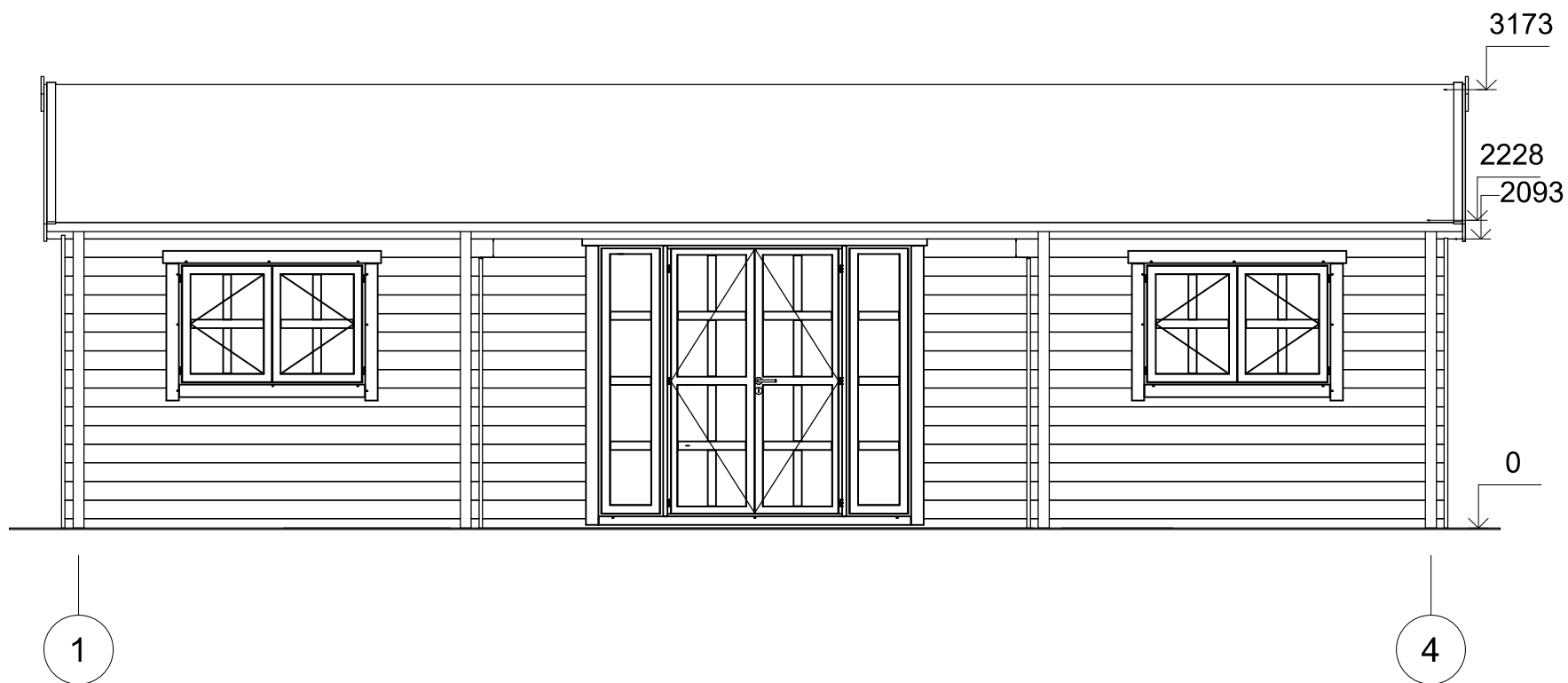

Profile	58x135mm	Project	58_VSP23_10x7 BK	Scale
	2019-07-09 11:55:20	Drawing name	FACADE 14	1 : 50

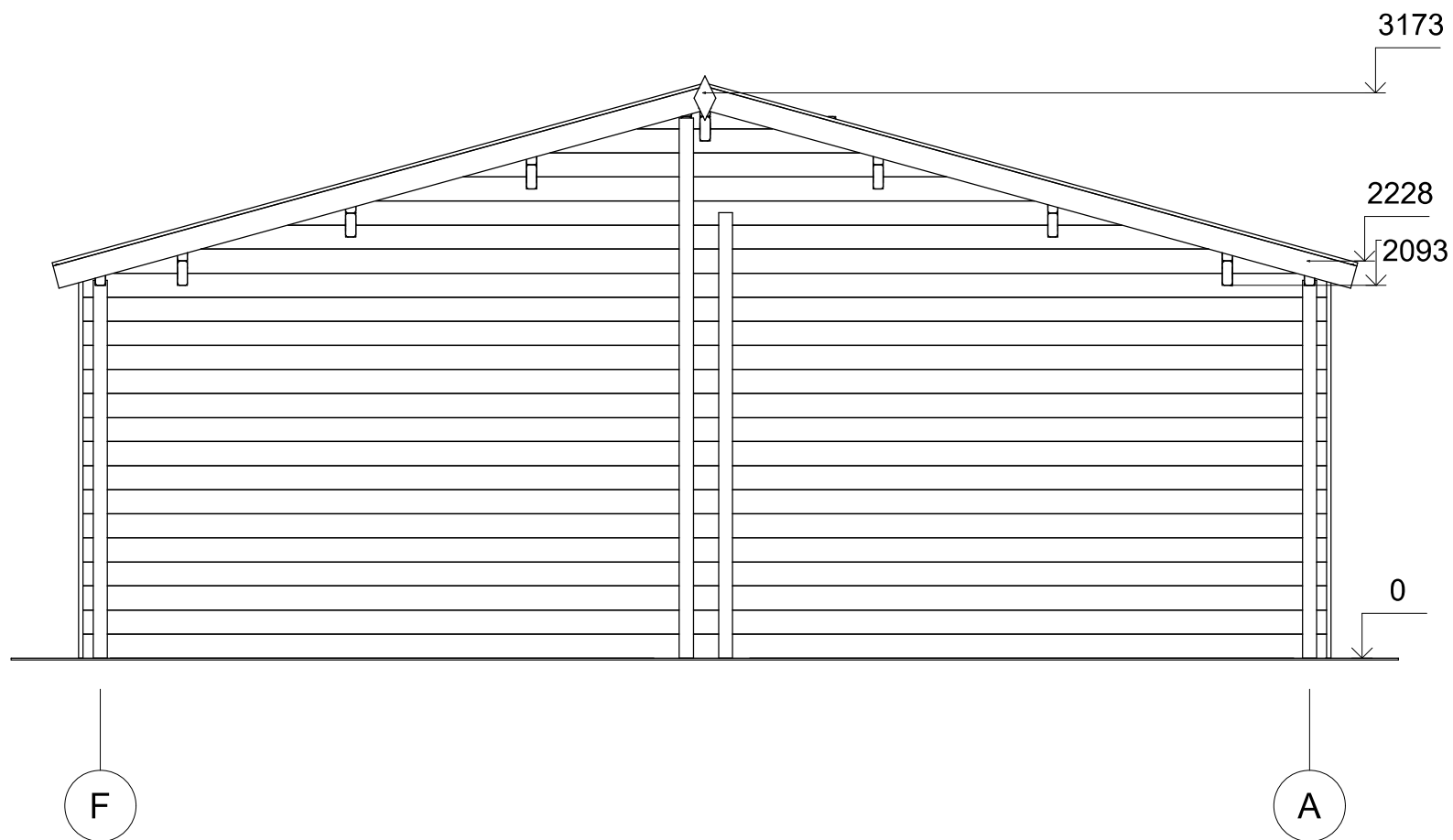

Profile	58x135mm	Project	58_VSP23_10x7 BK	Scale
	2019-07-09 11:55:21	Drawing name	FACADE FA	1 : 40