



**Dom letniskowy SZUBIN VSP7.1**  
**6,5 x 7,8 m, 58 mm, Pełny**  
**zestaw PREMIUM**

Produkt #VSP7.1\_6,5x7,8\_58

**63080.00 zł**

66585.00 zł / Zaoszczędzisz : 3505.00 zł

Najniższa cena w ciągu ostatnich 30 dni **66585.00 zł**

Cena obowiązuje przez 15 dni

<https://domkiekoarchitektura.pl/dom-letniskowy-szubin-vsp7-1>



Opis	WARTOŚĆ
Grubość ścian	58 mm
Wymiary ścian (szerokość x długość)	6,5 x 7,8 m
Wysokość ścian	1948 mm
Wysokość do kalenicy	3240 mm
Powierzchnia podłogi	39,4 m <sup>2</sup>
Powierzchnia dachu	50 m <sup>2</sup>
Kąt nachylenia dachu	19 ° odpowiada 34 %
Obliczone obciążenie konstrukcji dachu	150 kg/m <sup>2</sup>
Okna	Szt. / stronę otwarcia sprawdź według rysunków projektu
Drzwi	Szt. / stronę otwarcia sprawdź według rysunków projektu
Zastosowane szkło	Podwójne zespolone
Wypust dachowy	Sprawdź według rysunków projektu
Powierzchnia zewnętrzna ( ściany )	69,3 m <sup>2</sup>
Powierzchnia wewnętrzna (ściany )	147,1 m <sup>2</sup>
Poziom wilgotności drewna	~ 18 %

#### Wymiary i waga opakowania

H 800x B 1200 x L 4900 mm = 1410 kg

H 820 x B 1200 x L 4900 mm = 1410 kg

H 920 x B 1200 x L 4000 mm = 1380 kg

## Zestaw produktu

P

- Hydroizolacja na fundament pod podwaliny
- Podwaliny fundamentów płaskich
- Deska podłogowa grubości ok 18 mm z pióro wpustem
- Zestaw listwy przypodłogowej
- Zestaw profilowanych balików ścian:  
Balik 58 mm z podwójnym piórem wpust
- Schody lub drabina na antresolę lub piętro, zmienna w zależności od planów i modelu
- Podłoga piętra z litego drewna grubości ok 18 mm z pióro wpustem
- Deska dachowa grubości ok 18 mm z pióro wpustem
- Zestaw elementów wykończeniowych z drewna: deska czołowa dachu, dekoracja dachu, deska czołowa więźby dachowej oraz listwa przysufitowa
- Papa bitumiczna na pokrycie dachowe w rolkach, przybijana
- Zestaw elementów montażowych
- Materiały uszczelniające: taśma do uszczelniania drzwi, okien oraz narożników od wewnątrz; silikon do narożników na zewnątrz oraz uszczelniania ścian
- Próg metalowy do drzwi wejściowych
- Zestaw okien i drzwi z podwójną szybą, drzwi wewnętrzne całkowicie drewniane. Stronę otwarcia drzwi i okien prosimy sprawdzić według rysunków projektu
- Podwójna uszczelka gumowa do dodatkowej ochrony okien i drzwi przed deszczem i wiatrem oraz zestaw zamków i klamek
- Zestaw do montażu tarasu z deski grubości ok 18 mm

Tel.: +48 856 723 031

Kontakt mailowy: [sklep@domkiekoarchitektura.pl](mailto:sklep@domkiekoarchitektura.pl)  
[www.domkiekoarchitektura.pl](http://www.domkiekoarchitektura.pl)

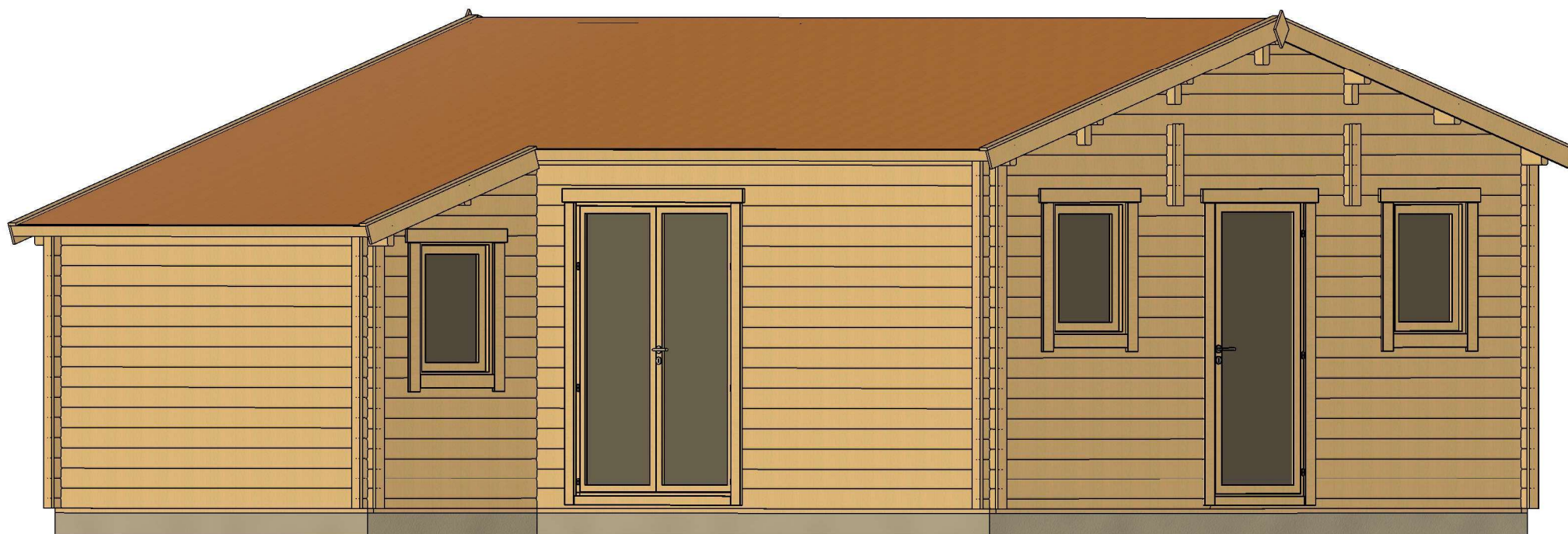

All interior area	39.4 m2	Profile	58x135mm	Project	58_VSP7.1_6.5x7.8 BK23	Scale
All roof area	50.0 m2	All terrace		2023-12-15 14.15.29	Drawing name	3D VISUALIZATION





All interior area	39.4 m <sup>2</sup>	Profile	58x135mm	Project	58_VSP7.1_6.5x7.8 BK23	Scale
All roof area	50.0 m <sup>2</sup>	All terrace		2023-12-15 14:15:30	Drawing name	3D VISUALIZATION

# PLAN FUNDAMENTU

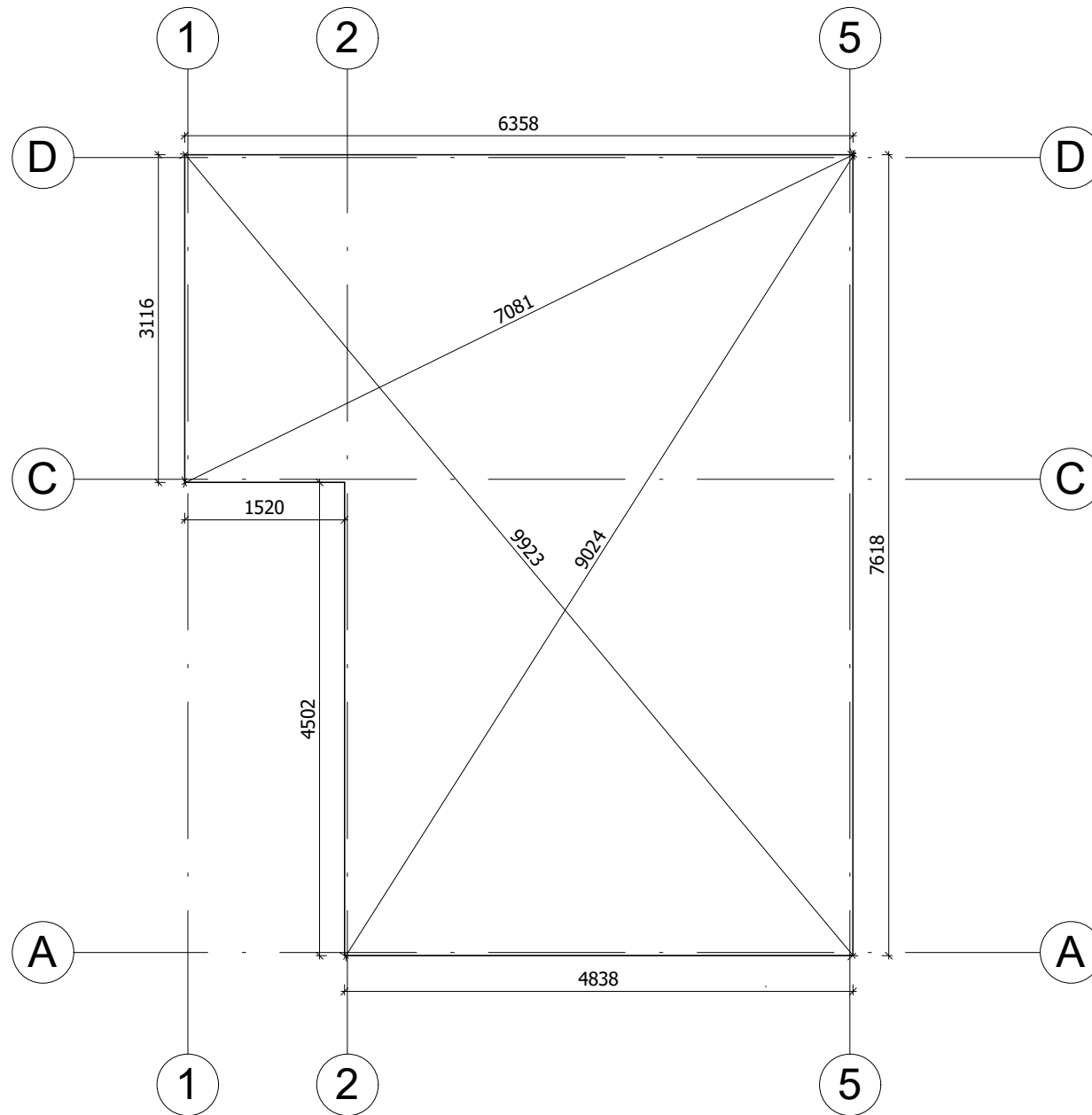

Fundament należy wykonać zgodnie z wymiarami planu, aby zapobiec wszelkim wewnętrznym zaburzeniom w konstrukcji (infiltracja wody, odkształcenie konstrukcji itp.) Nasze projekty muszą być montowane na fundamentie o maksymalnym nachyleniu 10mm na 10m.

All interior area	39.4 m <sup>2</sup>	Profile	58x135mm	Project	58_VSP7.1_6.5x7.8 BK23	Scale
All roof area	50.0 m <sup>2</sup>	All terrace		2023-12-15 14:19:11	Drawing name	BASE SIZE
						1 : 65

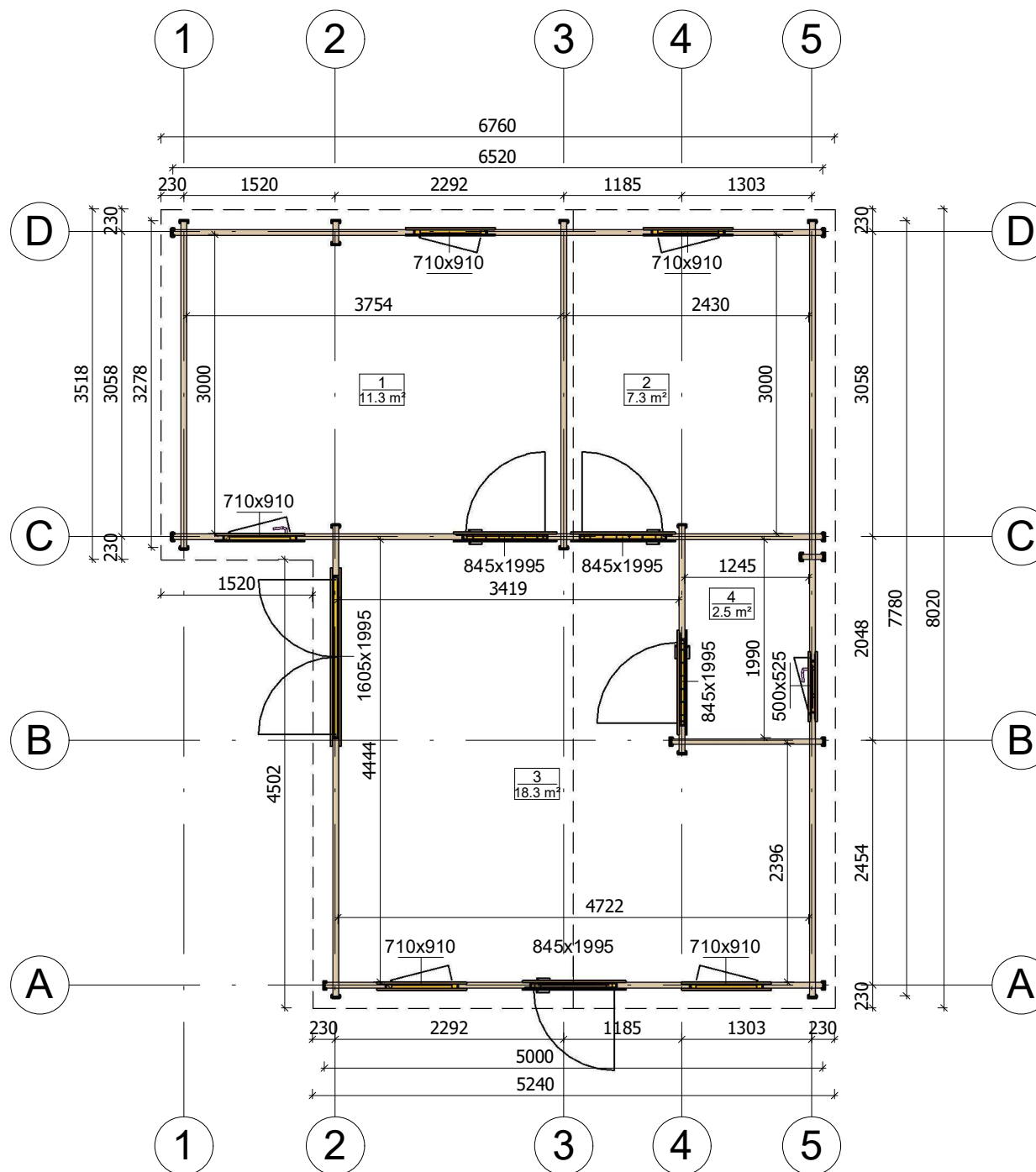

All interior area	39.4 m <sup>2</sup>	Profile	58x135mm	Project	58_VSP7.1_6.5x7.8 BK23	Scale
All roof area	50.0 m <sup>2</sup>	All terrace		2023-12-15 14:11.44	Drawing name	1 FLOOR PLAN
						1 : 65

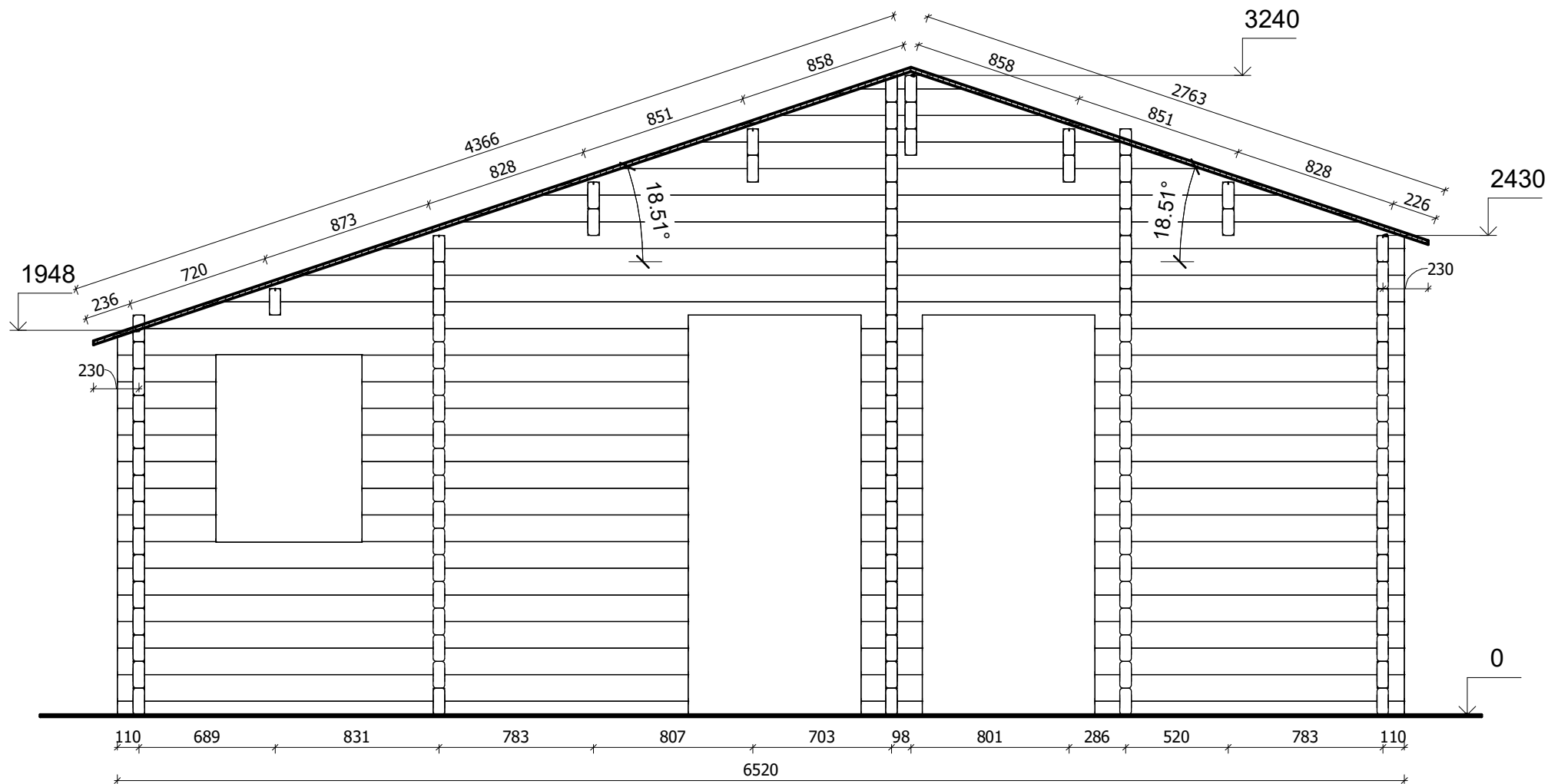

All interior area	39.4 m <sup>2</sup>	Profile	58x135mm	Project	58_VSP7.1_6.5x7.8 BK23	Scale
All roof area	50.0 m <sup>2</sup>	All terrace		2023-12-15 14:21:27	Drawing name	VERTICAL SECTION C-15
						1 : 30



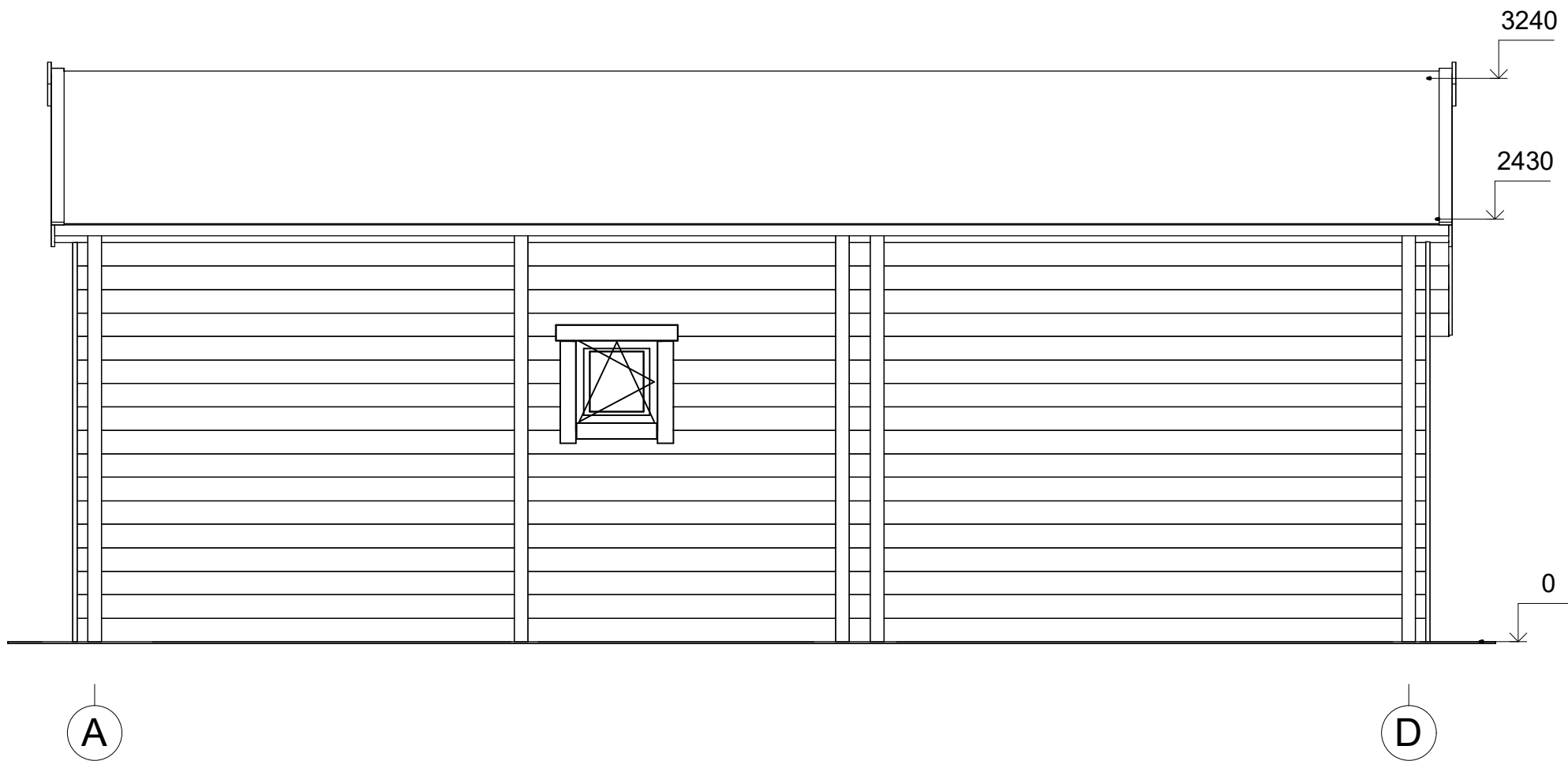

All interior area	39.4 m <sup>2</sup>	Profile	58x135mm	Project	58_VSP7.1_6.5x7.8 BK23	Scale
All roof area	50.0 m <sup>2</sup>	All terrace		2023-12-15 14:20:57	Drawing name	FACADE AD
						1 : 35

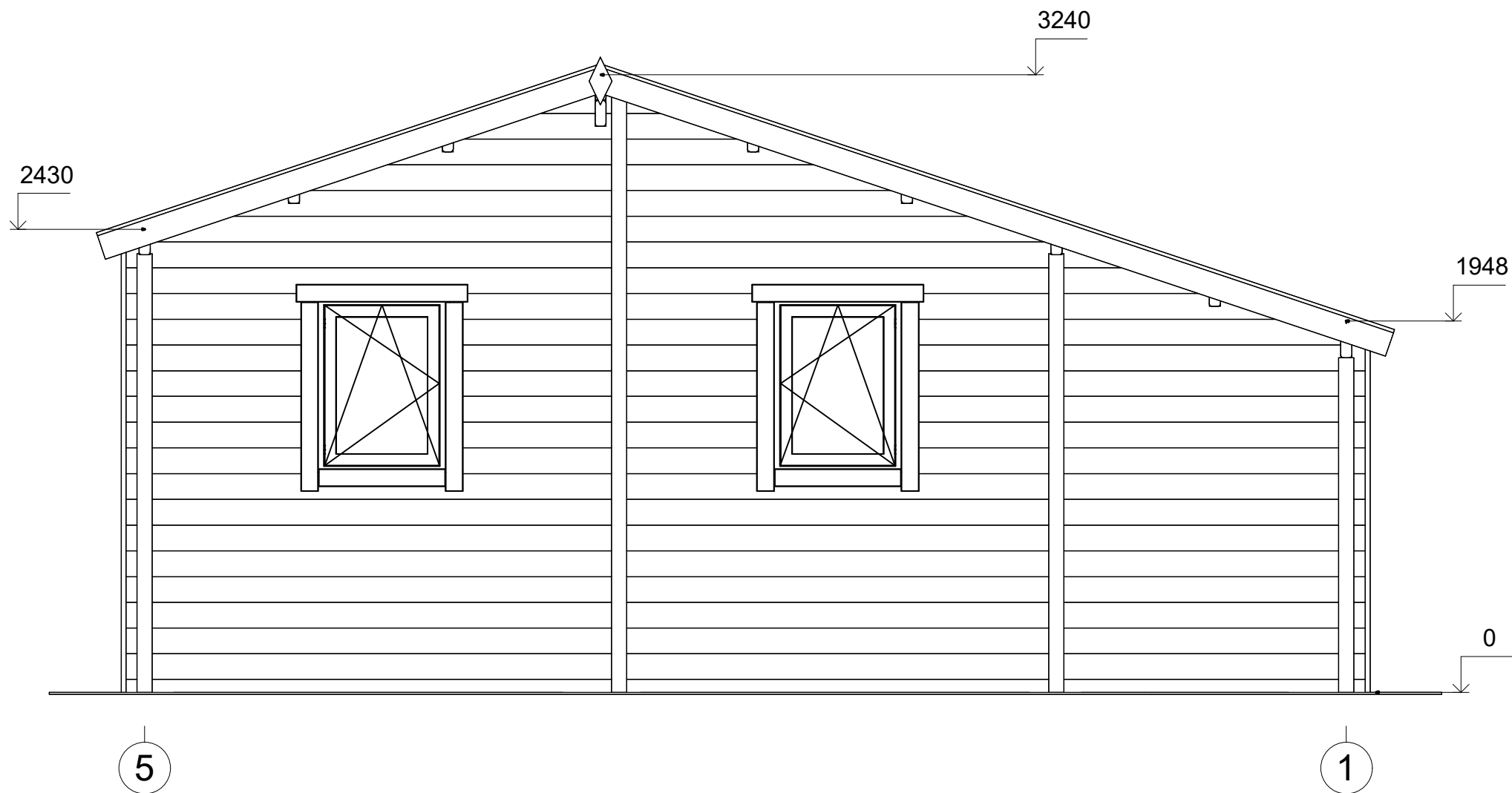

All interior area	39.4 m <sup>2</sup>	Profile	58x135mm	Project	58_VSP7.1_6.5x7.8 BK23	Scale
All roof area	50.0 m <sup>2</sup>	All terrace		2023-12-15 14:20:57	Drawing name	FACADE 51
						1 : 30

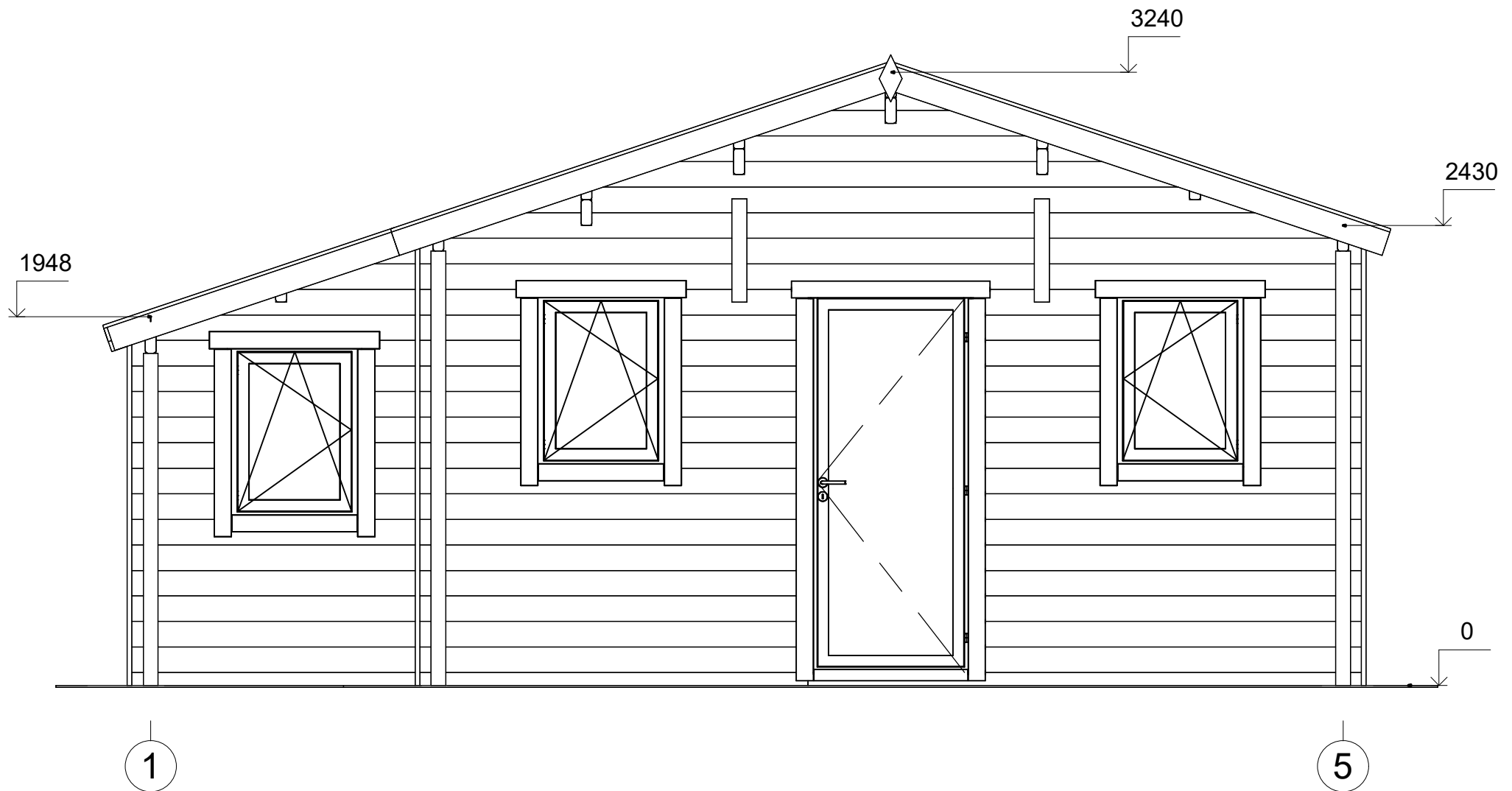

All interior area	39.4 m <sup>2</sup>	Profile	58x135mm	Project	58_VSP7.1_6.5x7.8 BK23	Scale
All roof area	50.0 m <sup>2</sup>	All terrace		2023-12-15 14:20:57	Drawing name	FACADE 15
						1 : 30

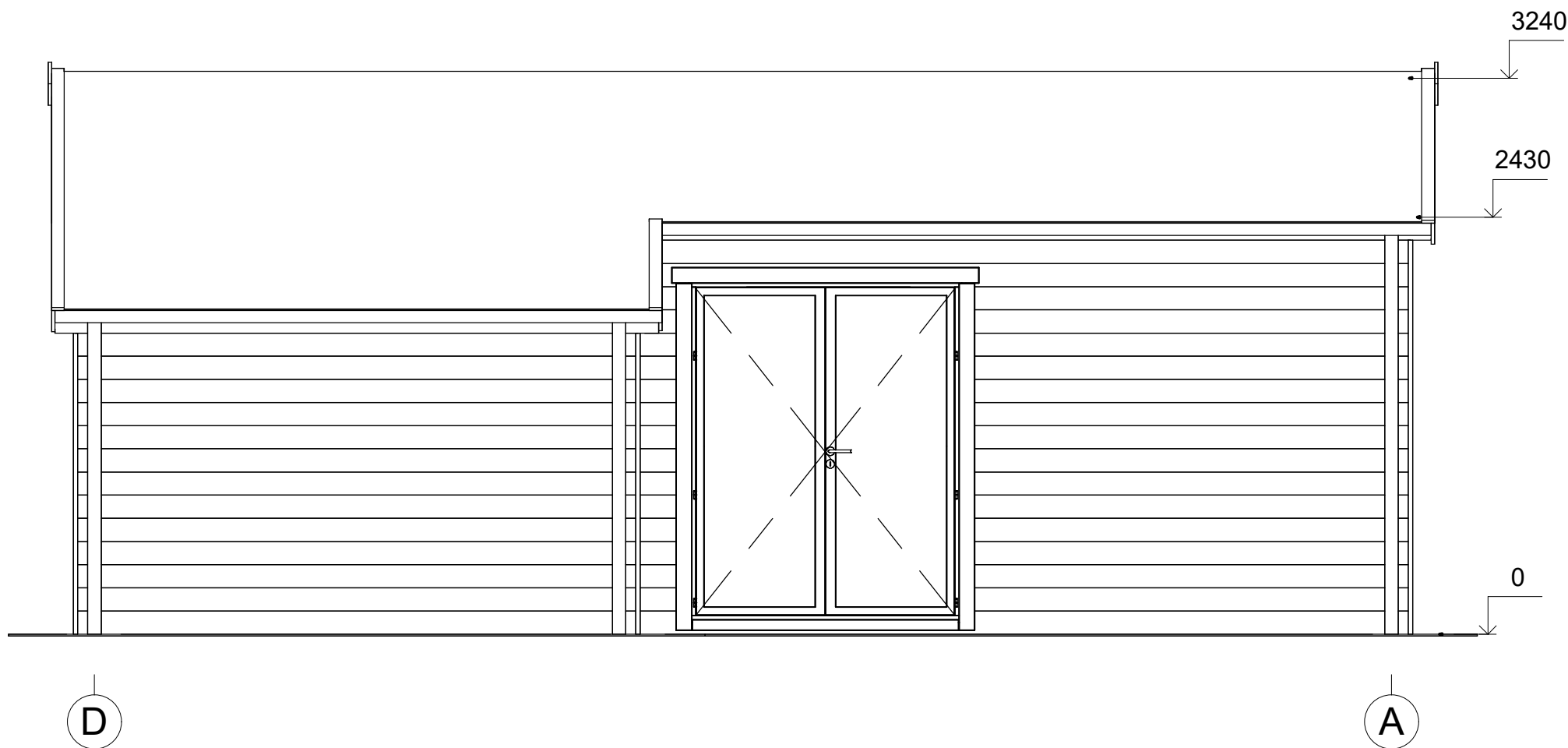

All interior area	39.4 m <sup>2</sup>	Profile	58x135mm	Project	58_VSP7.1_6.5x7.8 BK23	Scale
All roof area	50.0 m <sup>2</sup>	All terrace		2023-12-15 14:20:57	Drawing name	FACADE DA
						1 : 35