



Dom letniskowy KARSIN VSP28
4 x 7 m, 44 mm, Pełny zestaw
PREMIUM

Produkt #VSP28_4x7_44

35050.00 zł

37500.00 zł / Zaoszczędzisz : 2450.00 zł

Najniższa cena w ciągu ostatnich 30 dni **37500.00 zł**

Cena obowiązuje przez 15 dni

<https://domkiekoarchitektura.pl/dom-letniskowy-karsin-vsp28>



Opis	WARTOŚĆ
Grubość ścian	44 mm
Wymiary ścian (szerokość x długość)	4 x 7m
Wysokość ścian	2430 mm
Wysokość do kalenicy	3780 mm
Powierzchnia podłogi	21 m ² + 8,9 m ² anstresoli + 7,6 m ² taras
Powierzchnia dachu	36,4 m ²
Kąt nachylenia dachu	35 ° odpowiada 70 %
Obliczone obciążenie konstrukcji dachu	150 kg/m ²
Okna	Szt. / stronę otwarcia sprawdź według rysunków projektu
Drzwi	Szt. / stronę otwarcia sprawdź według rysunków projektu
Zastosowane szkło	Podwójne zespolone
Wypust dachowy	Sprawdź według rysunków projektu
Powierzchnia zewnętrzna (ściany)	50 m ²
Powierzchnia wewnętrzna (ściany)	105 m ²
Poziom wilgotności drewna	~ 18 %

Wymiary i waga opakowania

H 730 x B 1200 x L 6000 mm = 1380 kg

H 770 x B 1200 x L 6000 mm = 1380 kg

Zestaw produktu

P

- Hydroizolacja na fundament pod podwaliny
- Podwaliny fundamentów płaskich
- Deska podłogowa grubości ok 18 mm z pióro wpustem
- Zestaw listwy przypodłogowej
- Zestaw profilowanych balików ścian:
Balik 44 mm z podwójnym piórem wpust
- Schody lub drabina na antresolę lub piętro, zmienna w zależności od planów i modelu
- Podłoga piętra z litego drewna grubości ok 18 mm z pióro wpustem
- Deska dachowa grubości ok 18 mm z pióro wpustem
- Zestaw elementów wykończeniowych z drewna: deska czołowa dachu, dekoracja dachu, deska czołowa więźby dachowej oraz listwa przysufitowa
- Papa bitumiczna na pokrycie dachowe w rolkach, przybijana
- Zestaw elementów montażowych
- Materiały uszczelniające: taśma do uszczelniania drzwi, okien oraz narożników od wewnątrz; silikon do narożników na zewnątrz oraz uszczelniania ścian
- Próg metalowy do drzwi wejściowych
- Zestaw okien i drzwi z podwójną szybą, drzwi wewnętrzne całkowicie drewniane. Stronę otwarcia drzwi i okien prosimy sprawdzić według rysunków projektu
- Podwójna uszczelka gumowa do dodatkowej ochrony okien i drzwi przed deszczem i wiatrem oraz zestaw zamków i klamek
- Zestaw do montażu tarasu z deski grubości ok 18 mm

Tel.: +48 856 723 031

Kontakt mailowy: sklep@domkiekoarchitektura.pl
www.domkiekoarchitektura.pl

3D WIZUALIZACJA

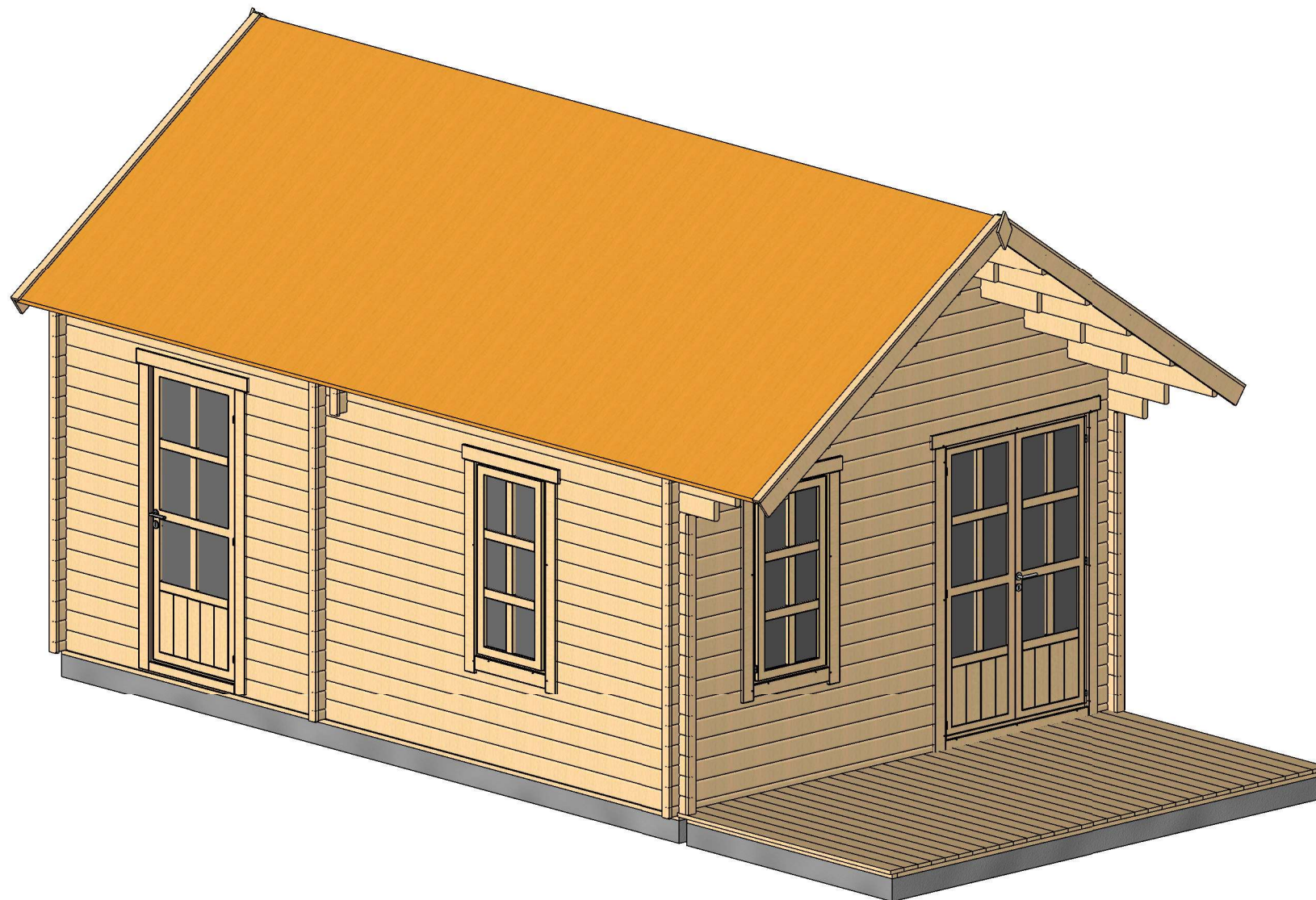

All interior area	30.1 m ²	Profile	44x135mm	Project	44_VSP28_4x7 BK	Scale
All roof area	36.4 m ²	All terrace	7.6 m ²	2022-12-19 09:37:34	Drawing name	3D VISUALIZATION

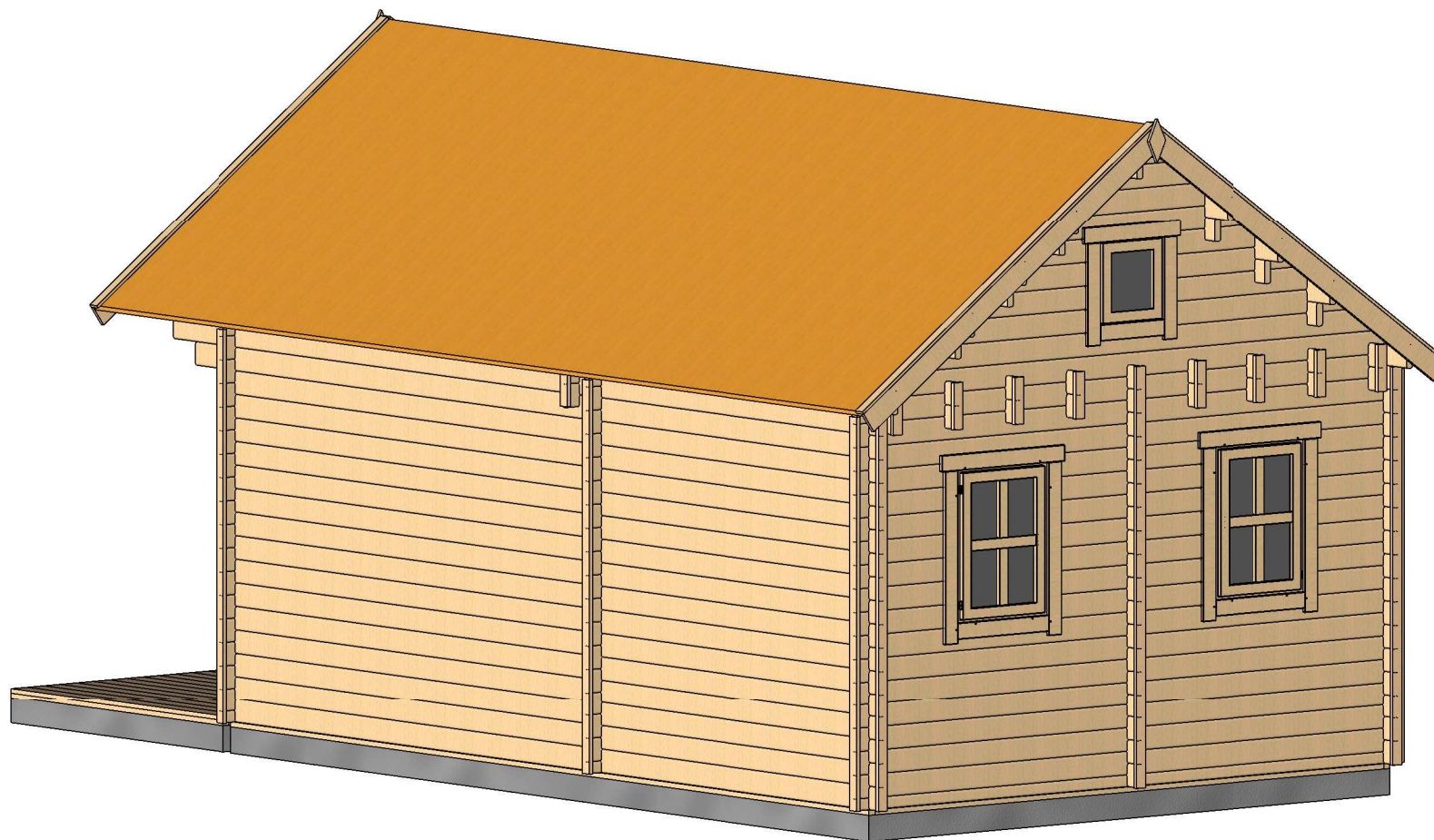

All interior area	30.1 m ²	Profile	44x135mm	Project	44_VSP28_4x7 BK	Scale
All roof area	36.4 m ²	All terrace	7.6 m ²	2022-12-19 09:37:34	Drawing name	3D VISUALIZATION 1

PLAN FUNDAMENTU

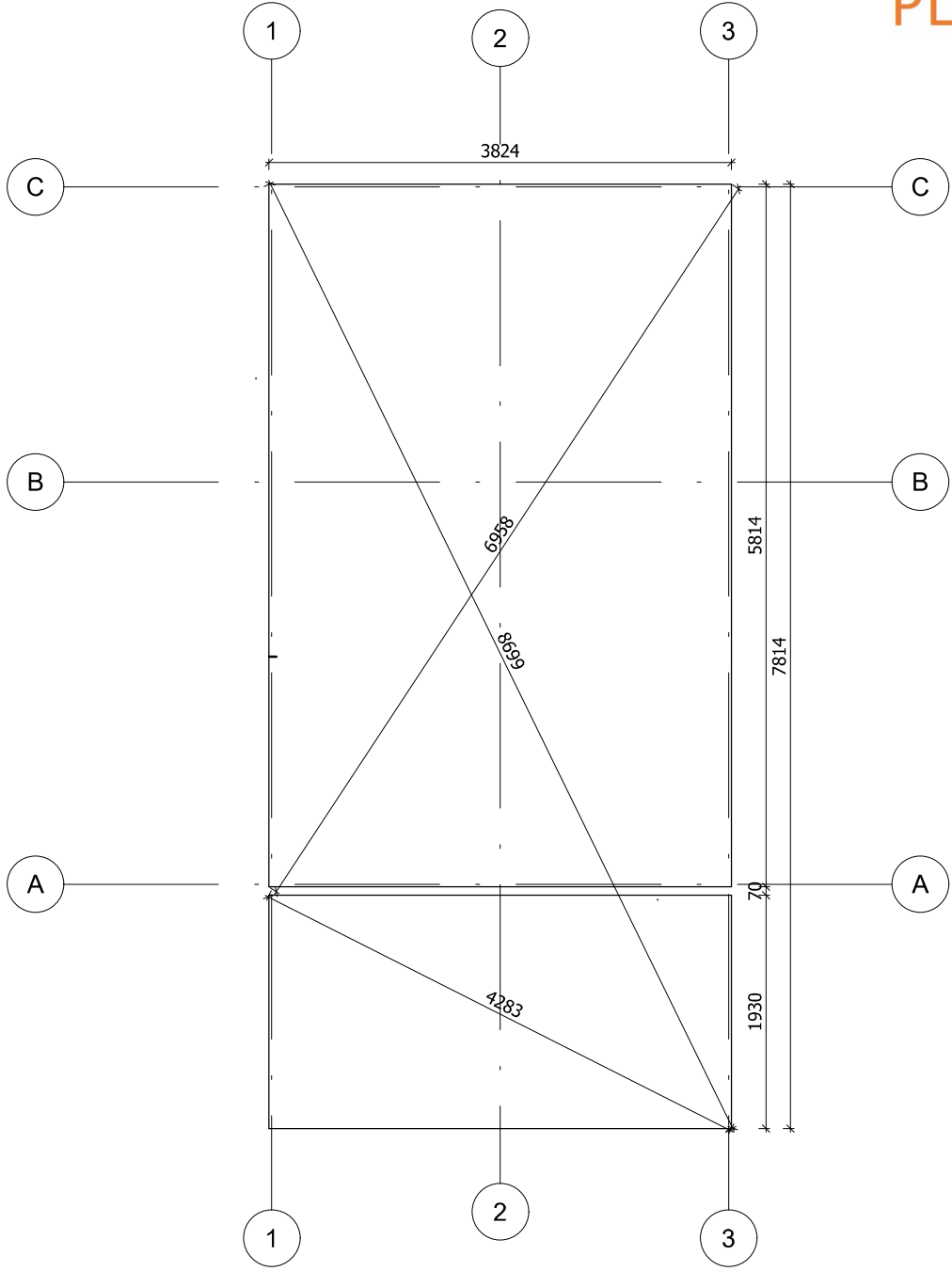

Fundament należy wykonać zgodnie z wymiarami planu, aby zapobiec wszelkim wewnętrznym zaburzeniom w konstrukcji (infiltracja wody, odkształcenie konstrukcji itp.) Nasze projekty muszą być montowane na fundamencie o maksymalnym nachyleniu 10mm na 10m.

All interior area	30.1 m2	Profile	44x135mm	Project	44_VSP28_4x7 BK	Scale
All roof area	36.4 m2	All terrace	7.6 m2	2023-02-02 09:21:01	Drawing name	BASE SIZE
						1 : 60

RZUT PLANU

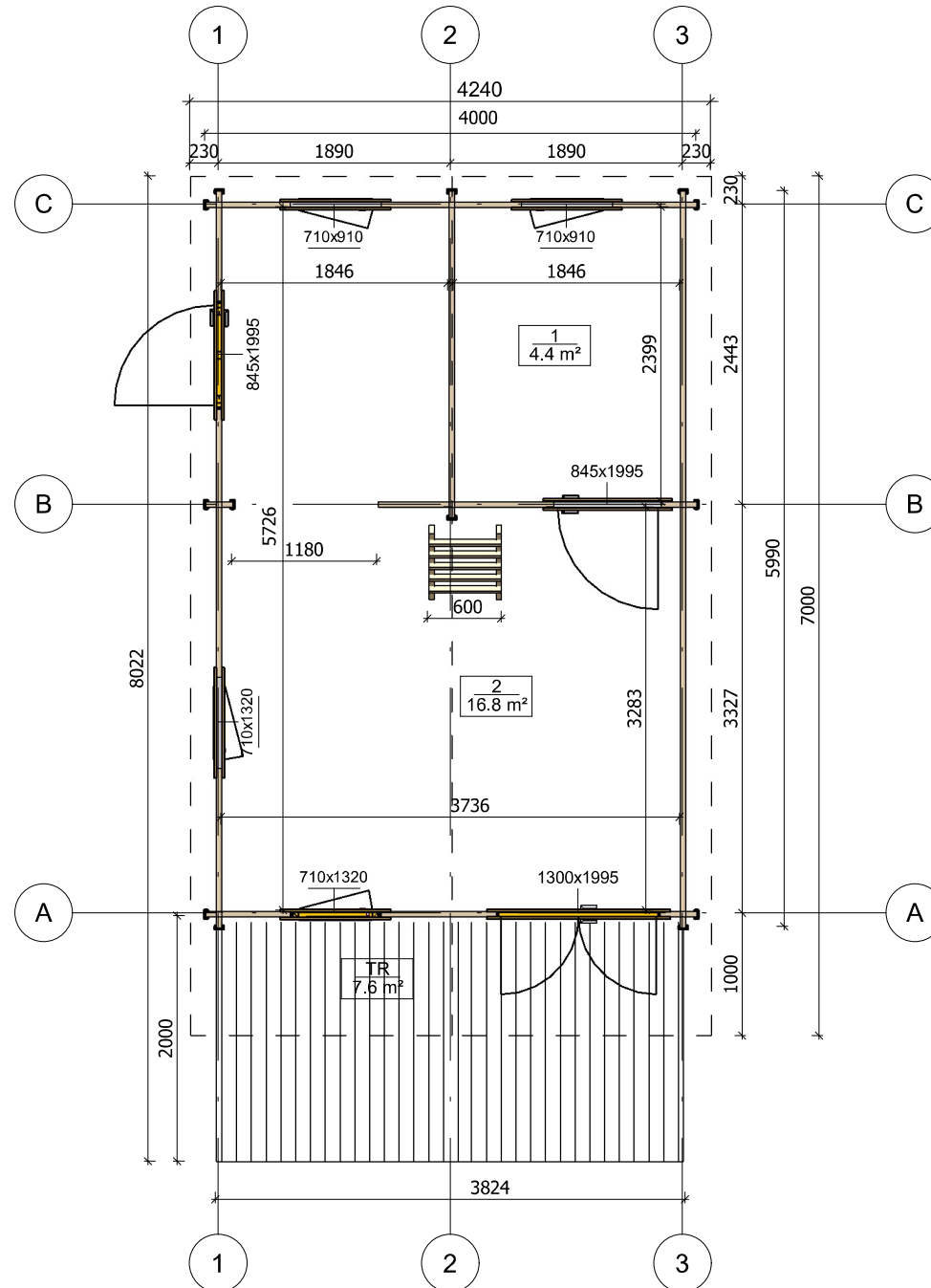

All interior area	30.1 m ²	Profile	44x135mm	Project	44_VSP28_4x7 BK	Scale
All roof area	36.4 m ²	All terrace	7.6 m ²	2022-12-19 09:35:13	Drawing name	1 FLOOR PLAN
						1 : 60

RZUT PLANU

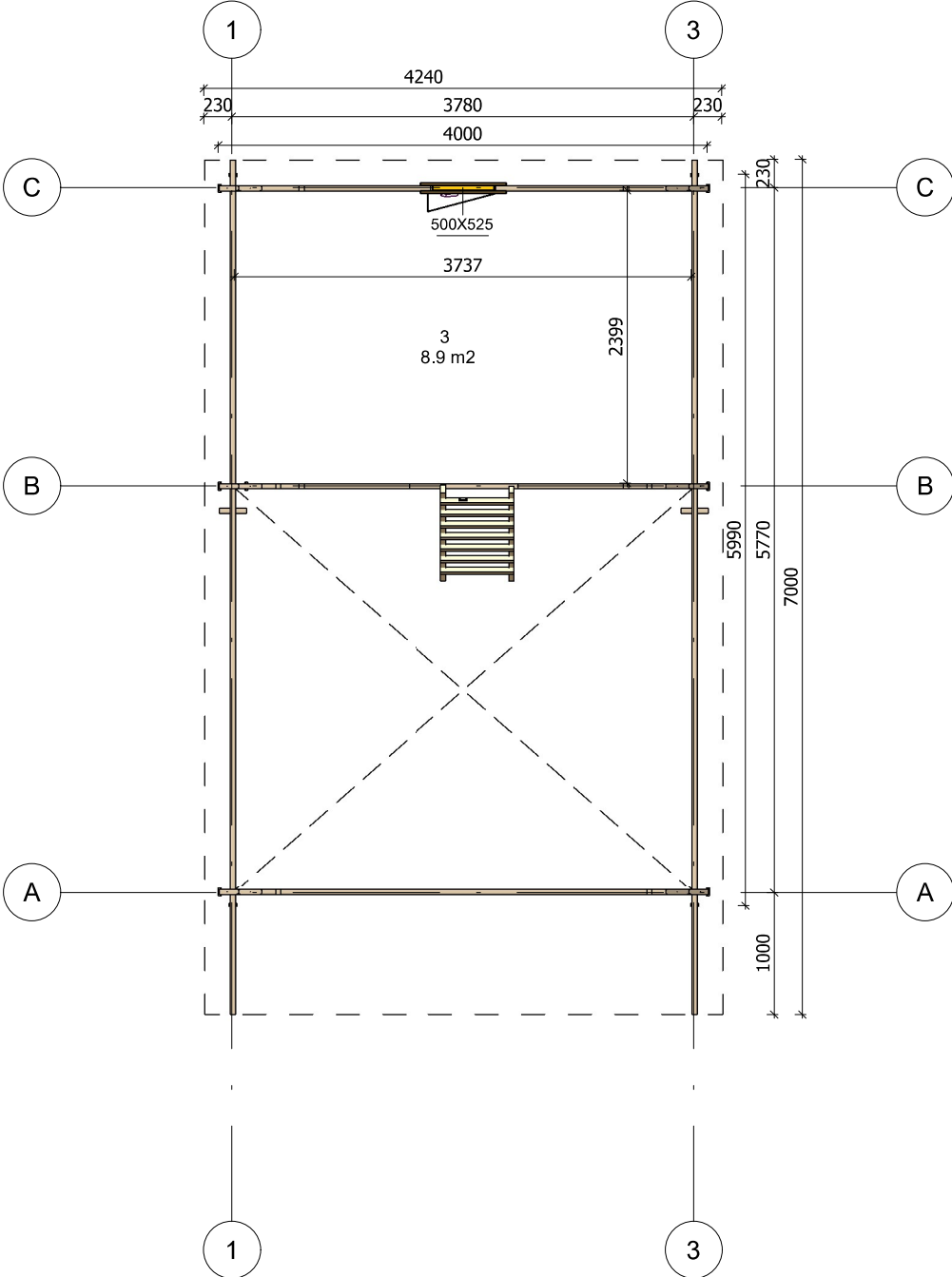

PRZEKROJ

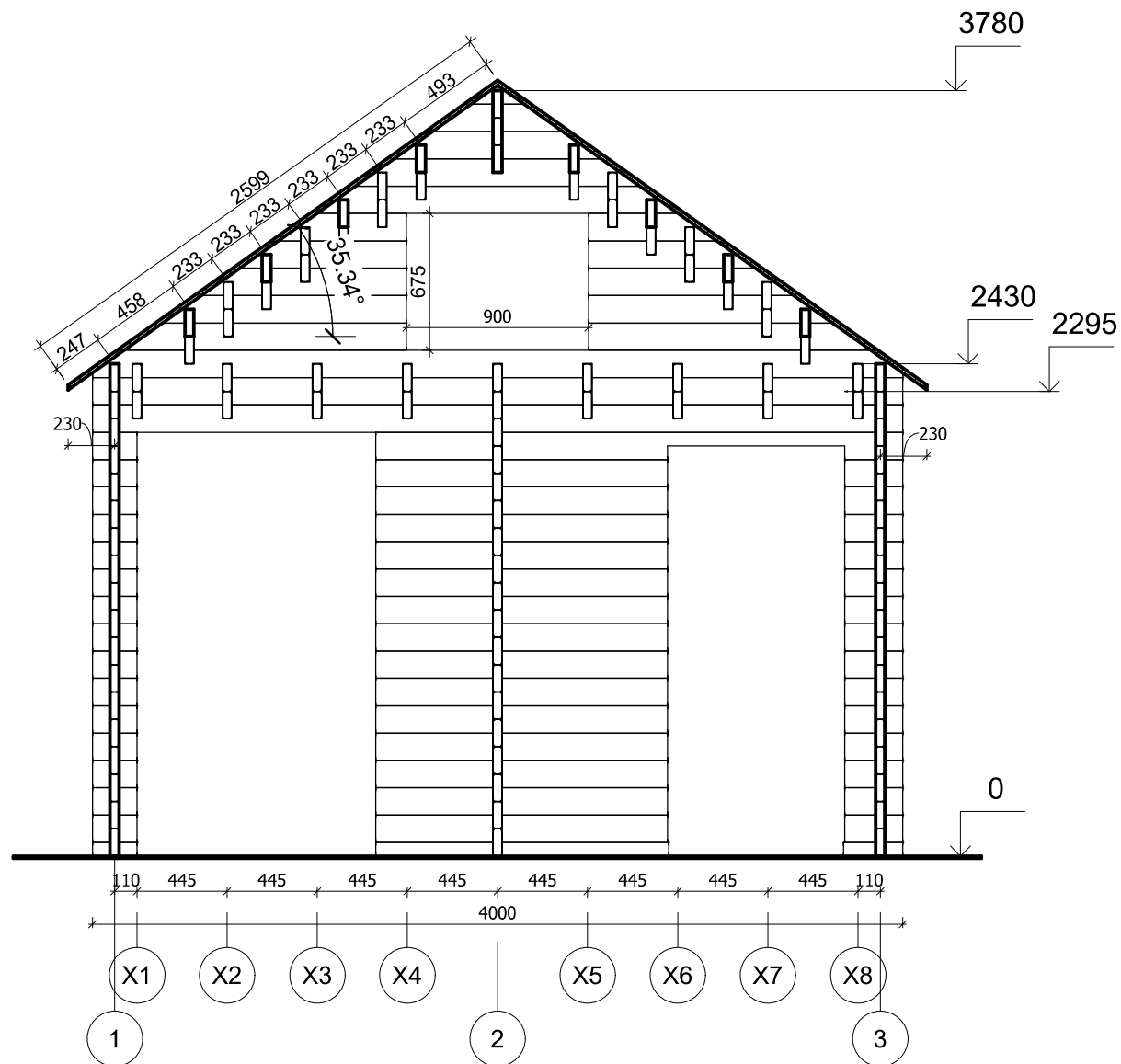

All interior area	30.1 m ²	Profile	44x135mm	Project	44_VSP28_4x7 BK	Scale
All roof area	36.4 m ²	All terrace	7.6 m ²	2022-12-19 09:38:51	Drawing name	VERTICAL SECTION B-13
						1 : 35

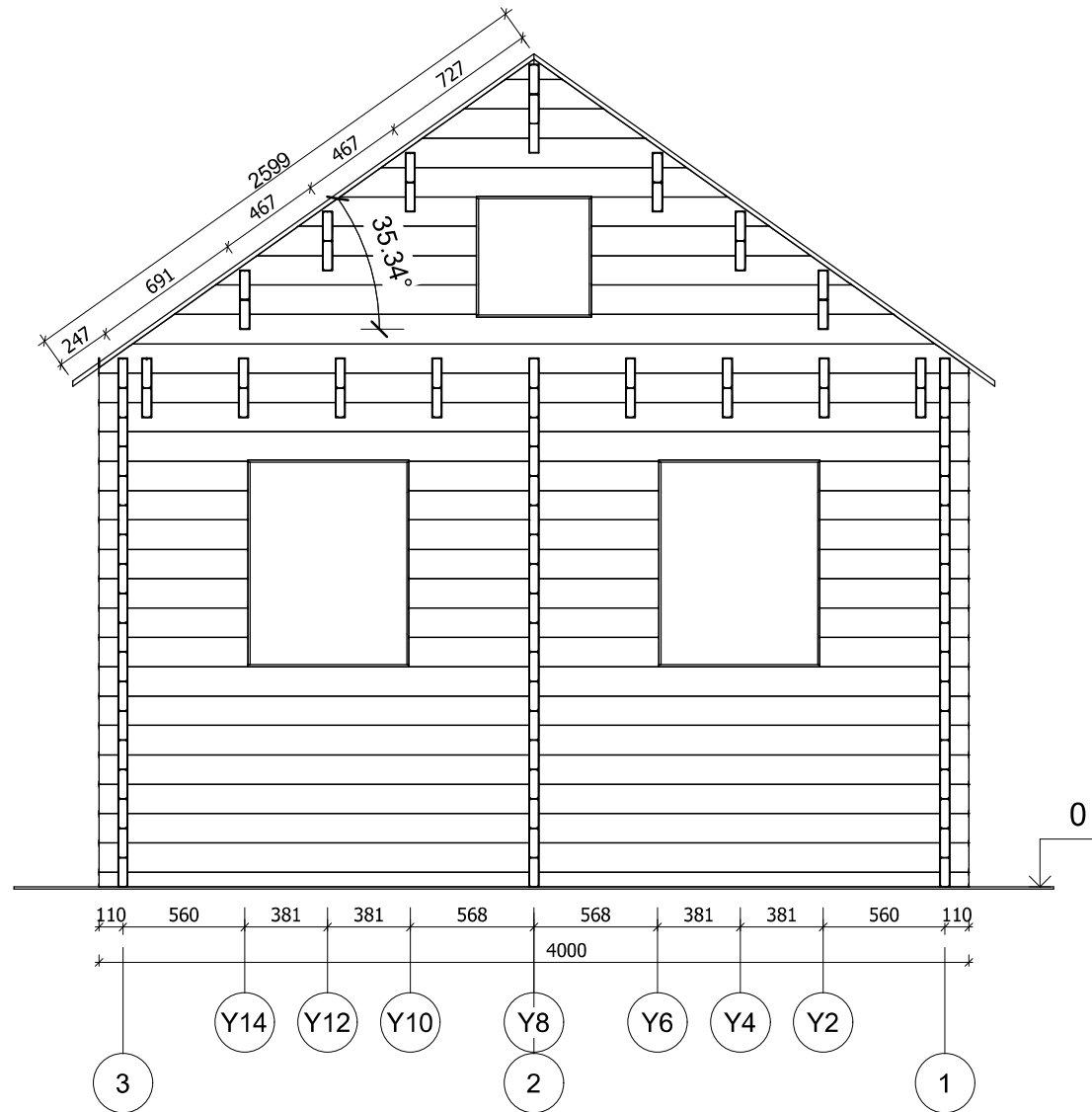

All interior area	30.1 m ²	Profile	44x135mm	Project	44_VSP28_4x7 BK	Scale
All roof area	36.4 m ²	All terrace	7.6 m ²	2022-12-19 09:38:51	Drawing name	VERTICAL SECTION C-31
						1 : 35

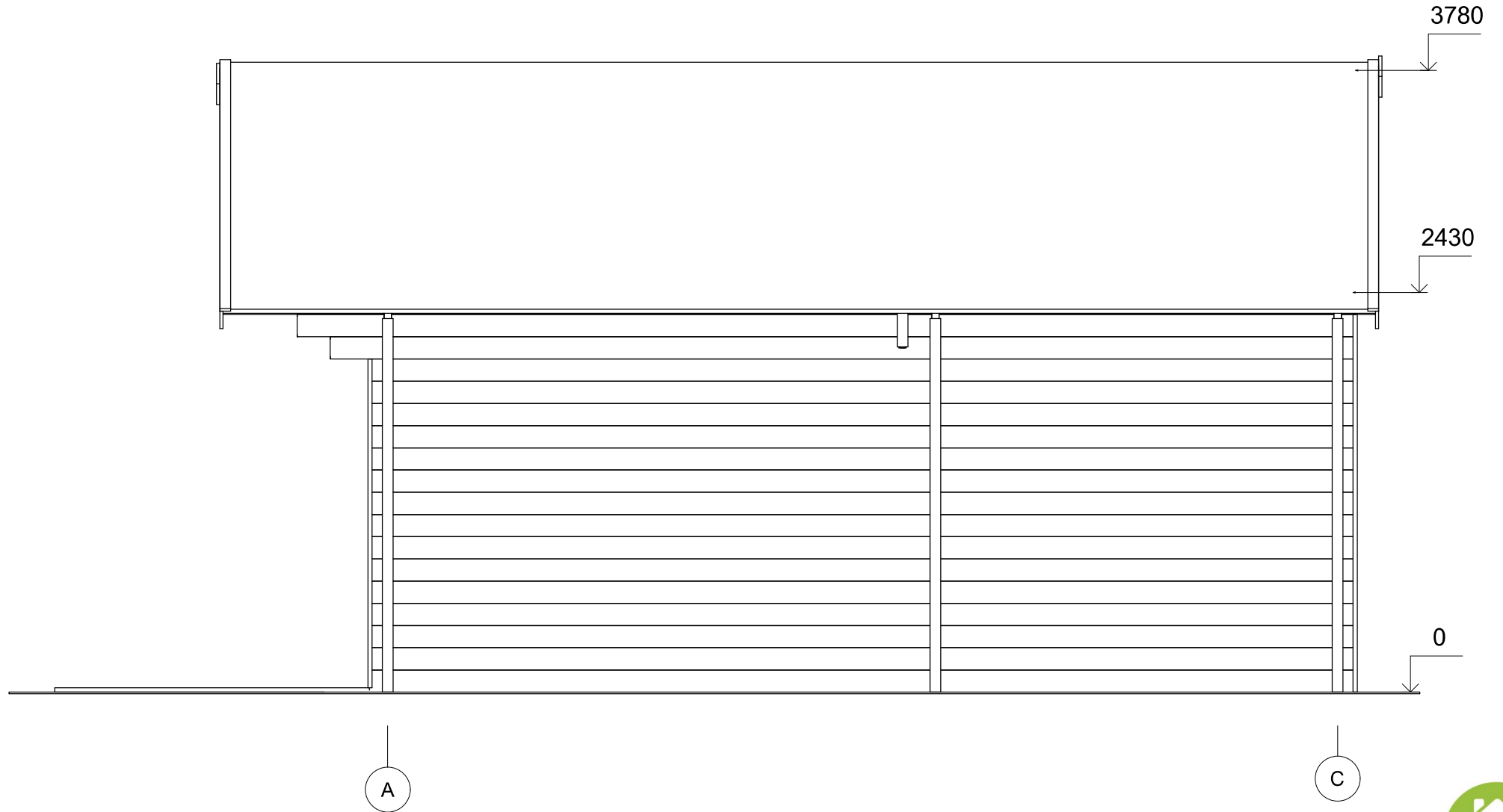

All interior area	30.1 m ²	Profile	44x135mm	Project	44_VSP28_4x7 BK	Scale
All roof area	36.4 m ²	All terrace	7.6 m ²	2023-02-02 09:18:45	Drawing name	FACADE AC
						1 : 35

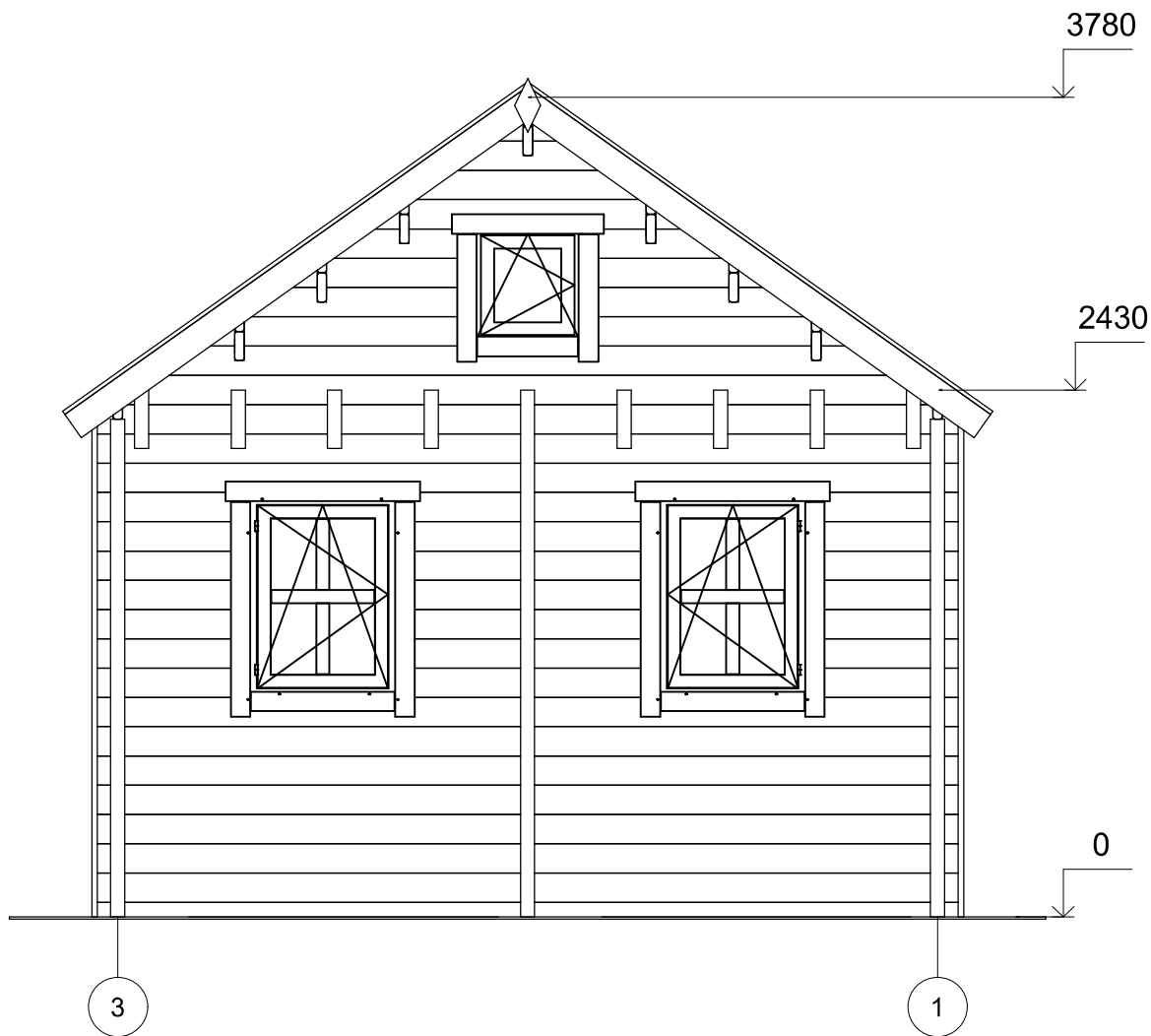

All interior area	30.1 m ²	Profile	44x135mm	Project	44_VSP28_4x7 BK	Scale
All roof area	36.4 m ²	All terrace	7.6 m ²	2023-02-02 09:18:45	Drawing name	FACADE 31
						1 : 35

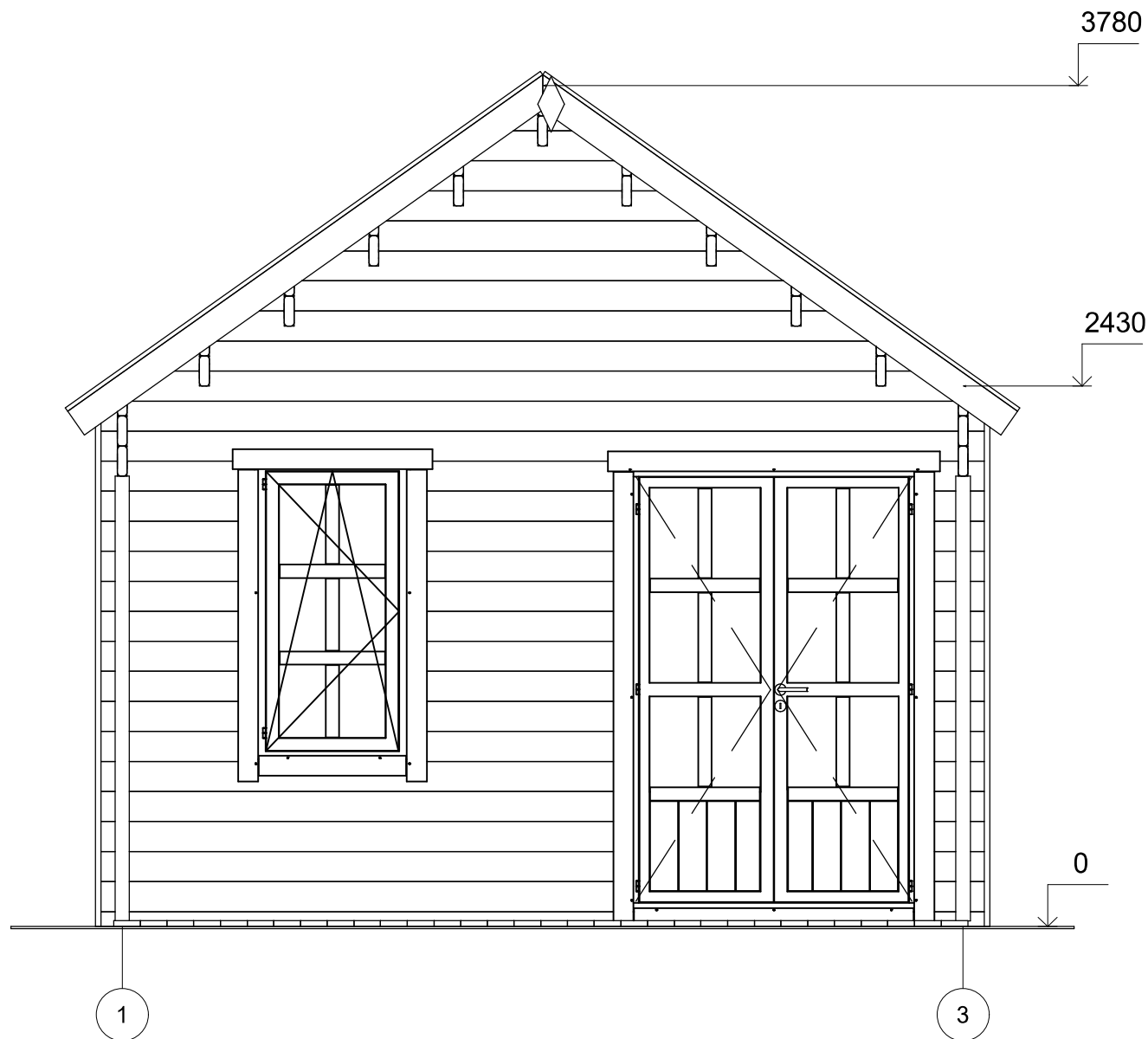

All interior area	30.1 m ²	Profile	44x135mm	Project	44_VSP28_4x7 BK	Scale
All roof area	36.4 m ²	All terrace	7.6 m ²	2023-02-02 09:18:45	Drawing name	FACADE 13
						1 : 30

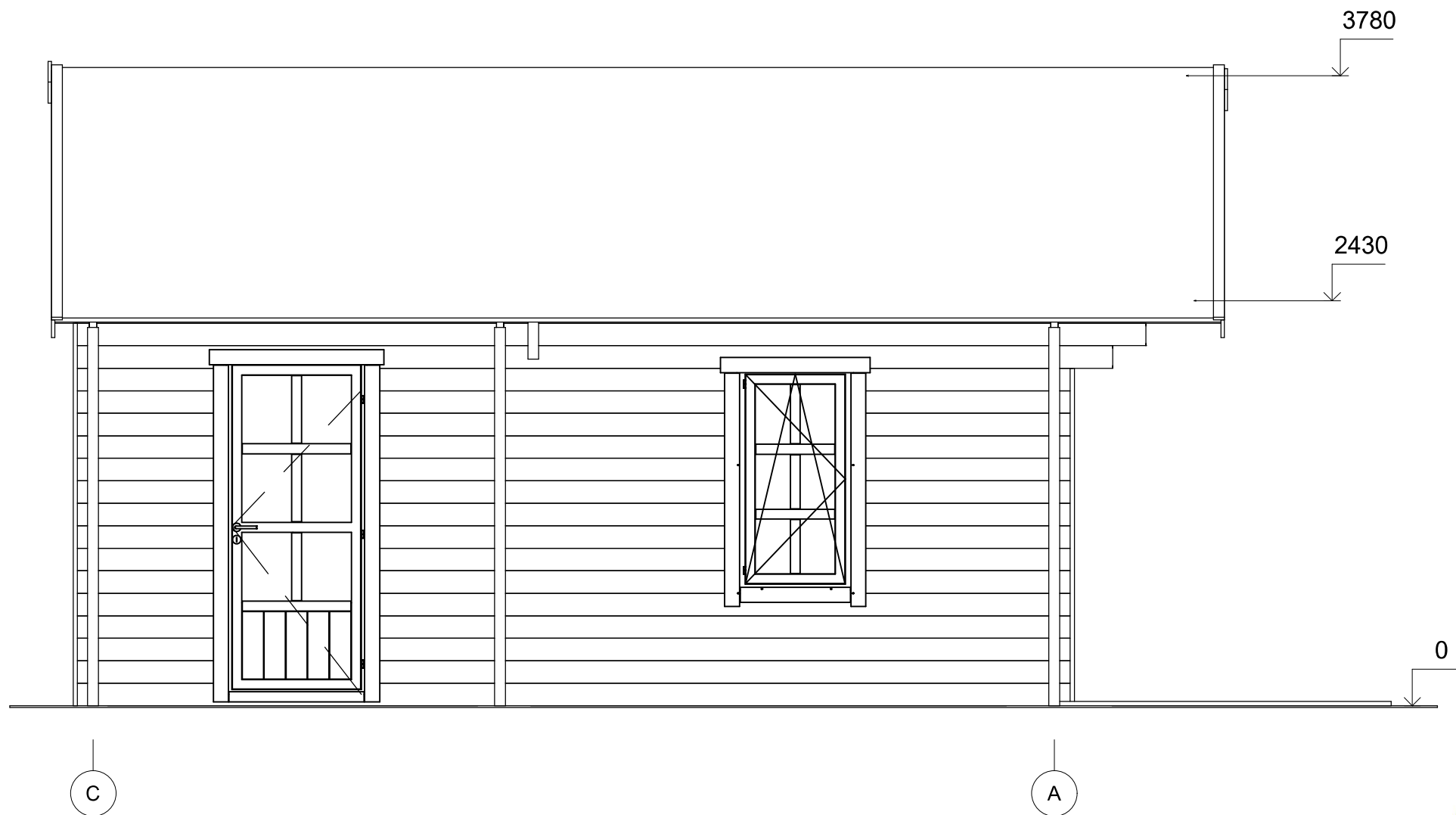

All interior area	30.1 m ²	Profile	44x135mm	Project	44_VSP28_4x7 BK	Scale
All roof area	36.4 m ²	All terrace	7.6 m ²	2023-02-02 09:18:45	Drawing name	FACADE CA
						1 : 35