



**Dom letniskowy KARSIN VSP28**  
**4 x 7 m, 58 mm, Pełny zestaw**  
**PREMIUM**

Produkt #VSP28\_4x7\_58

**45220.00 zł**

47670.00 zł / Zaoszczędzisz : 2450.00 zł

Najniższa cena w ciągu ostatnich 30 dni **47670.00 zł**

Cena obowiązuje przez 15 dni

<https://domkiekoarchitektura.pl/dom-letniskowy-karsin-vsp28>



Opis	WARTOŚĆ
Grubość ścian	58 mm
Wymiary ścian (szerokość x długość)	4 x 7m
Wysokość ścian	2430 mm
Wysokość do kalenicy	3780 mm
Powierzchnia podłogi	21 m <sup>2</sup> + 8,9 m <sup>2</sup> anstresoli + 7,6 m <sup>2</sup> taras
Powierzchnia dachu	36,4 m <sup>2</sup>
Kąt nachylenia dachu	35 ° odpowiada 70 %
Obliczone obciążenie konstrukcji dachu	150 kg/m <sup>2</sup>
Okna	Szt. / stronę otwarcia sprawdź według rysunków projektu
Drzwi	Szt. / stronę otwarcia sprawdź według rysunków projektu
Zastosowane szkło	Podwójne zespolone
Wypust dachowy	Sprawdź według rysunków projektu
Powierzchnia zewnętrzna ( ściany )	50 m <sup>2</sup>
Powierzchnia wewnętrzna (ściany )	105 m <sup>2</sup>
Poziom wilgotności drewna	~ 18 %

#### Wymiary i waga opakowania

H 700 x B 1200 x L 6000 mm = 1185 kg

H 720 x B 1200 x L 6000 mm = 1185 kg

H 860 x B 1200 x L 4000 mm = 1180 kg

## Zestaw produktu

P

- Hydroizolacja na fundament pod podwaliny
- Podwaliny fundamentów płaskich
- Deska podłogowa grubości ok 18 mm z pióro wpustem
- Zestaw listwy przypodłogowej
- Zestaw profilowanych balików ścian:  
Balik 58 mm z podwójnym piórem wpust
- Schody lub drabina na antresolę lub piętro, zmienna w zależności od planów i modelu
- Podłoga piętra z litego drewna grubości ok 18 mm z pióro wpustem
- Deska dachowa grubości ok 18 mm z pióro wpustem
- Zestaw elementów wykończeniowych z drewna: deska czołowa dachu, dekoracja dachu, deska czołowa więźby dachowej oraz listwa przysufitowa
- Papa bitumiczna na pokrycie dachowe w rolkach, przybijana
- Zestaw elementów montażowych
- Materiały uszczelniające: taśma do uszczelniania drzwi, okien oraz narożników od wewnątrz; silikon do narożników na zewnątrz oraz uszczelniania ścian
- Próg metalowy do drzwi wejściowych
- Zestaw okien i drzwi z podwójną szybą, drzwi wewnętrzne całkowicie drewniane. Stronę otwarcia drzwi i okien prosimy sprawdzić według rysunków projektu
- Podwójna uszczelka gumowa do dodatkowej ochrony okien i drzwi przed deszczem i wiatrem oraz zestaw zamków i klamek
- Zestaw do montażu tarasu z deski grubości ok 18 mm

Tel.: +48 856 723 031

Kontakt mailowy: [sklep@domyekoarchitektura.pl](mailto:sklep@domyekoarchitektura.pl)  
[www.domkiekoarchitektura.pl](http://www.domkiekoarchitektura.pl)

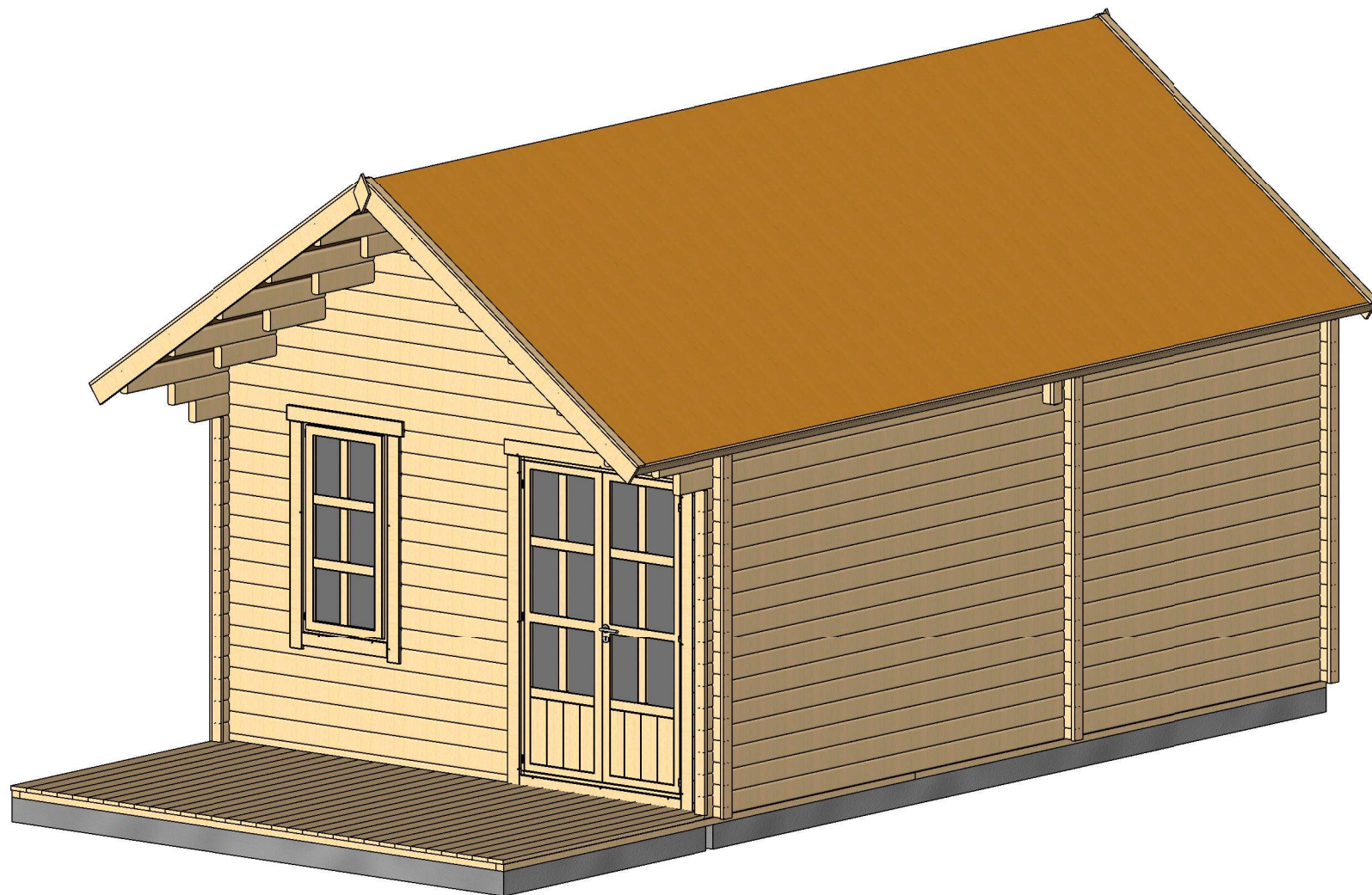

All interior area	29.3 m <sup>2</sup>	Profile	58x135mm	Project	58_VSP28_4x7 BK	Scale
All roof area	36.4 m <sup>2</sup>	All terrace	7.6 m <sup>2</sup>	2022-06-08 14:46:07	Drawing name	3D VISUALIZATION

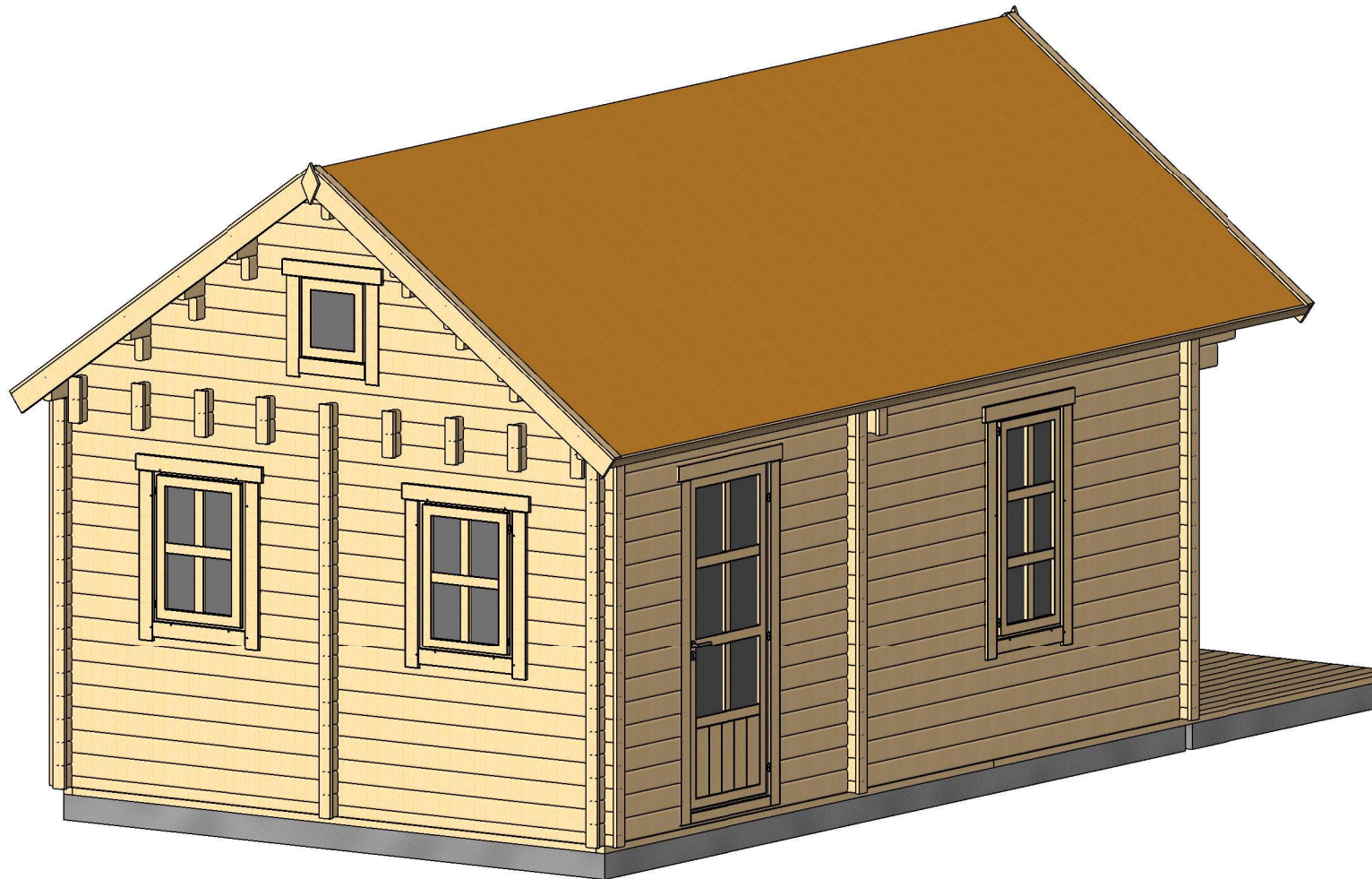

All interior area	29.3 m <sup>2</sup>	Profile	58x135mm	Project	58_VSP28_4x7 BK	Scale
All roof area	36.4 m <sup>2</sup>	All terrace	7.6 m <sup>2</sup>	2022-06-08 14:46:08	Drawing name	3D VISUALIZATION 1

# RZUT PLANU

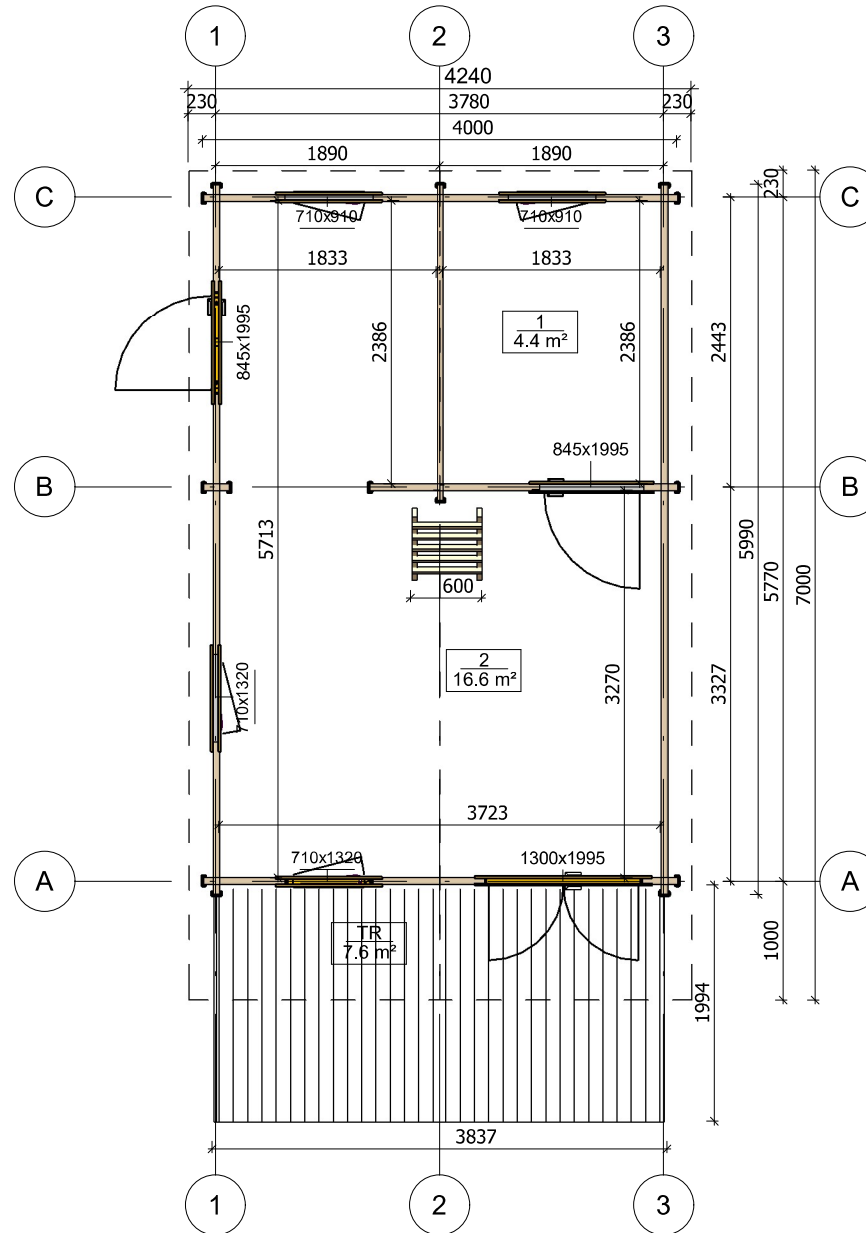

All interior area	29.3 m <sup>2</sup>	Profile	58x135mm	Project	58_VSP28_4x7 BK	Scale
All roof area	36.4 m <sup>2</sup>	All terrace	7.6 m <sup>2</sup>	2022-06-08 14:52:50	Drawing name	1 FLOOR PLAN
						1 : 65

# RZUT PLANU

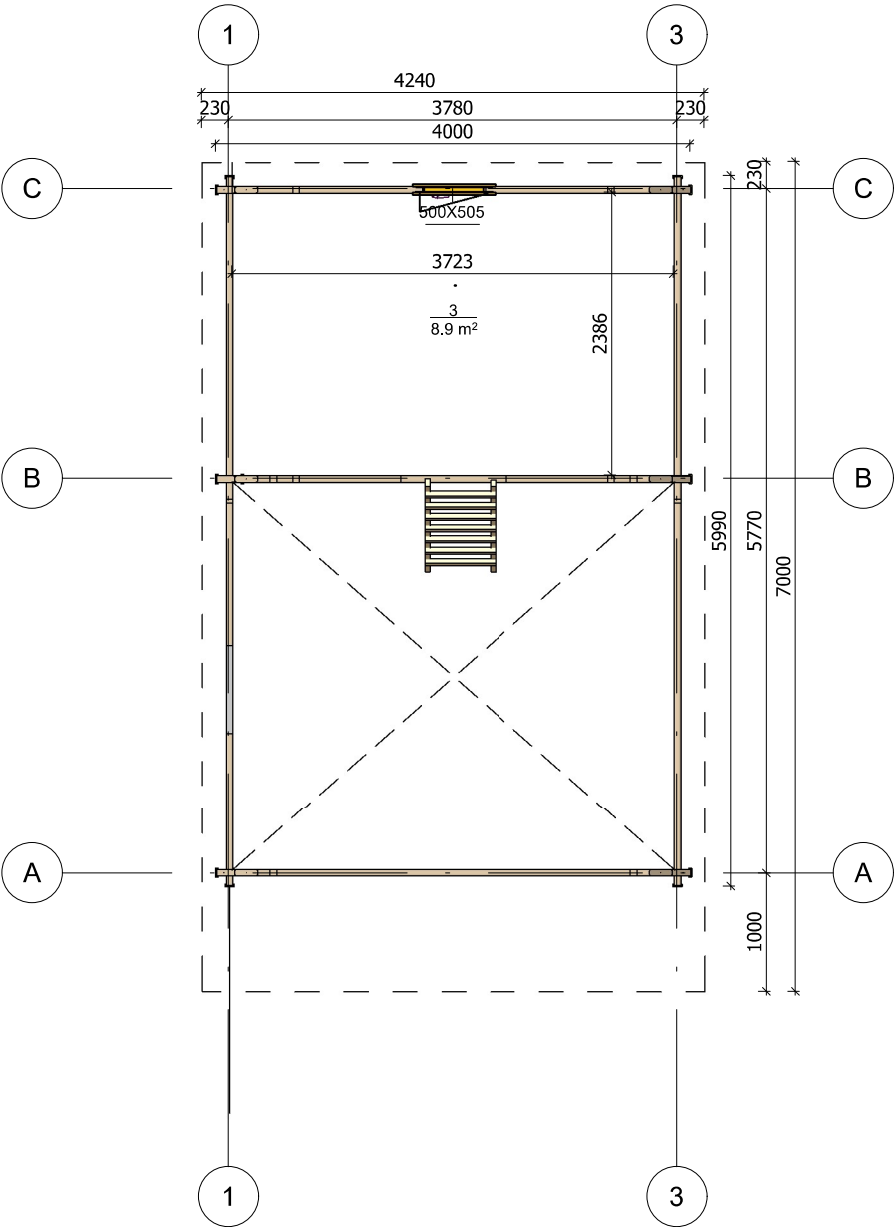

All interior area	29.3 m <sup>2</sup>	Profile	58x135mm	Project	58_VSP28_4x7 BK	Scale
All roof area	36.4 m <sup>2</sup>	All terrace	7.6 m <sup>2</sup>	2022-06-08 14:52:51	Drawing name	2 FLOOR PLAN
						1 : 65

# PRZEKROJ

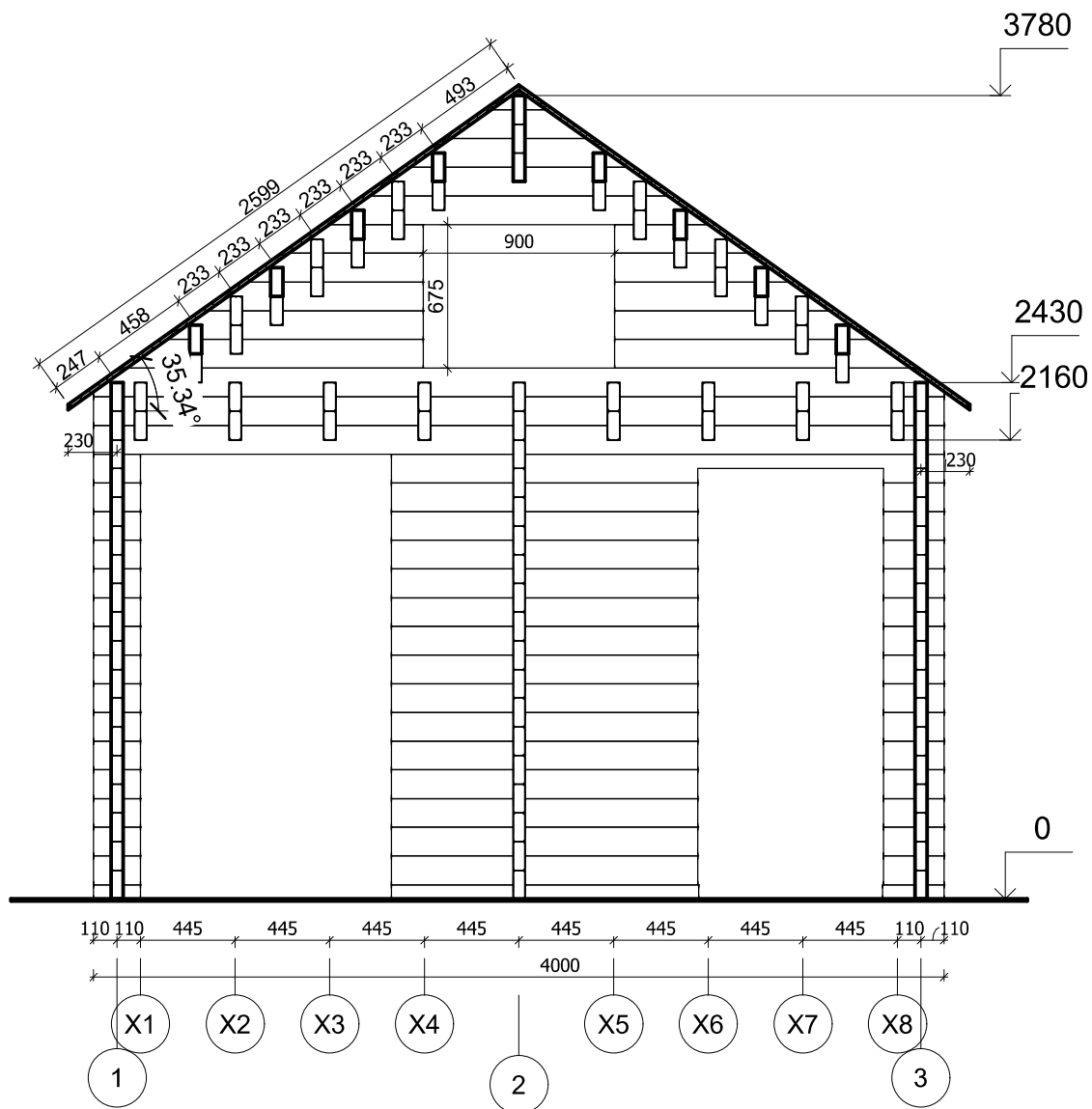

All interior area	29.3 m <sup>2</sup>	Profile	58x135mm	Project	58_VSP28_4x7 BK	Scale
All roof area	36.4 m <sup>2</sup>	All terrace	7.6 m <sup>2</sup>	2022-06-08 14:51:18	Drawing name	VERTICAL SECTION B-13
						1 : 35



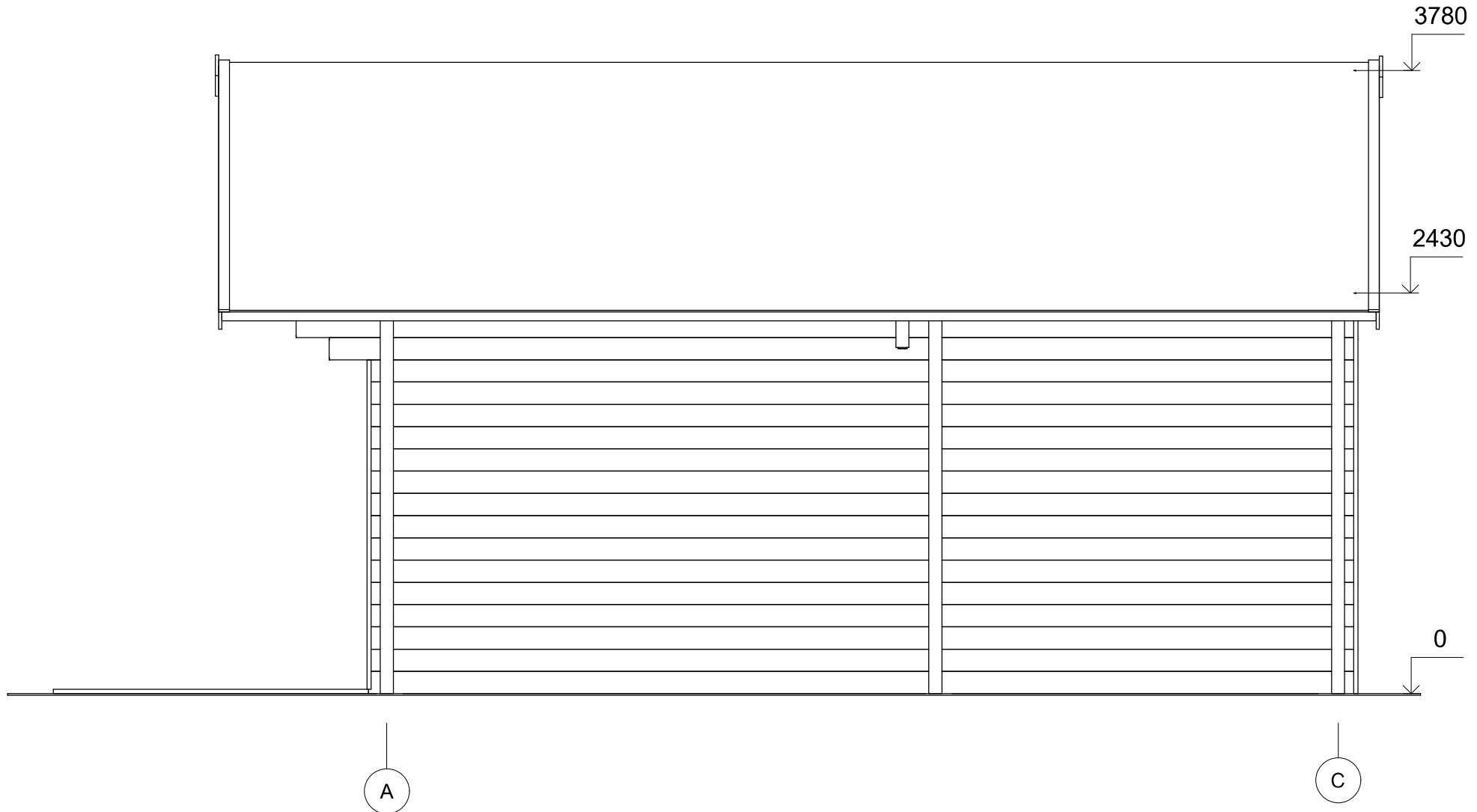

All interior area	29.3 m <sup>2</sup>	Profile	58x135mm	Project	58_VSP28_4x7 BK	Scale
All roof area	36.4 m <sup>2</sup>	All terrace	7.6 m <sup>2</sup>	2022-06-20 14:34:23	Drawing name	FACADE AC
						1 : 35

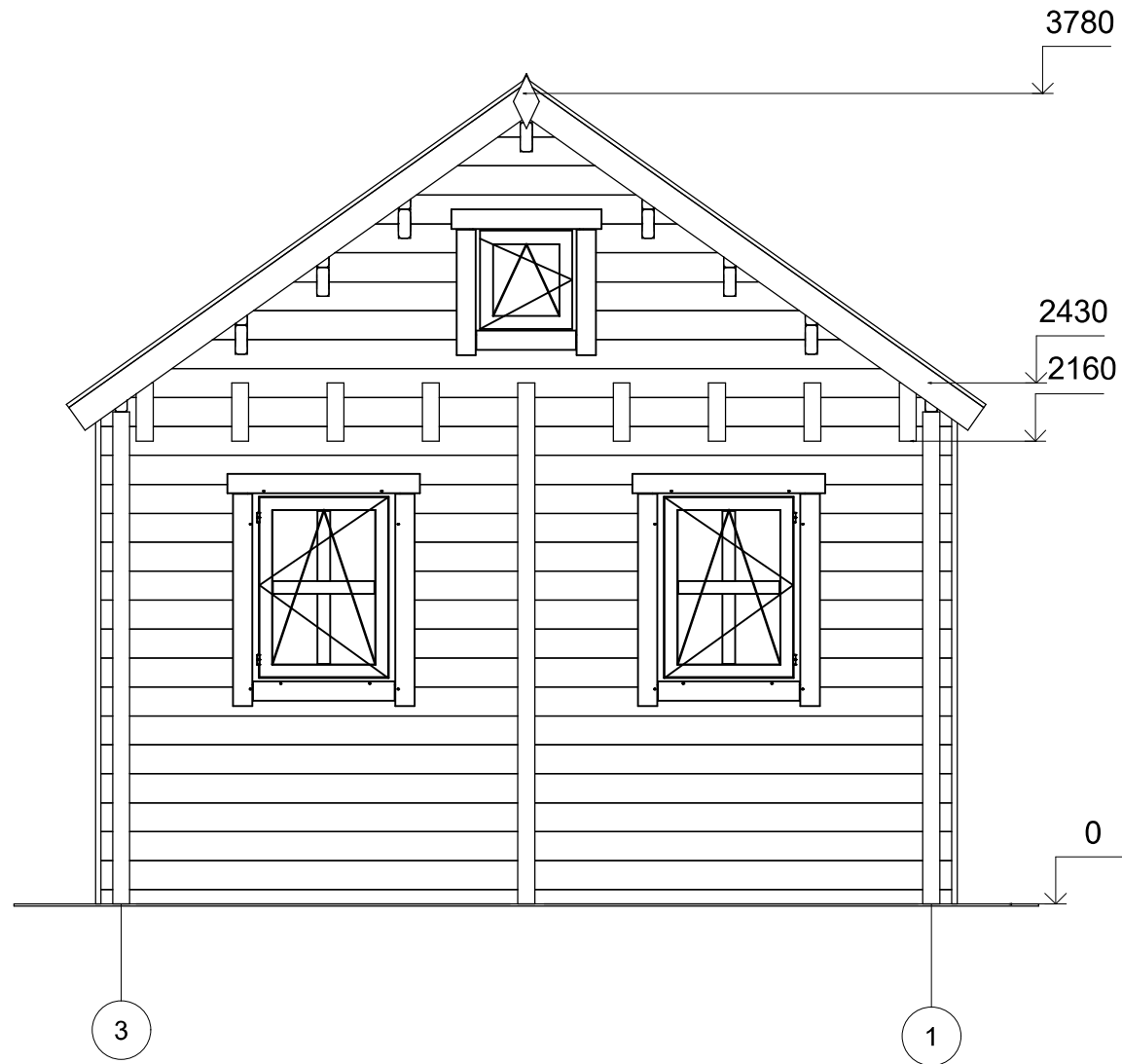

All interior area	29.3 m <sup>2</sup>	Profile	58x135mm	Project	58_VSP28_4x7 BK	Scale
All roof area	36.4 m <sup>2</sup>	All terrace	7.6 m <sup>2</sup>	2022-06-20 14:34:23	Drawing name	FACADE 31
						1 : 35

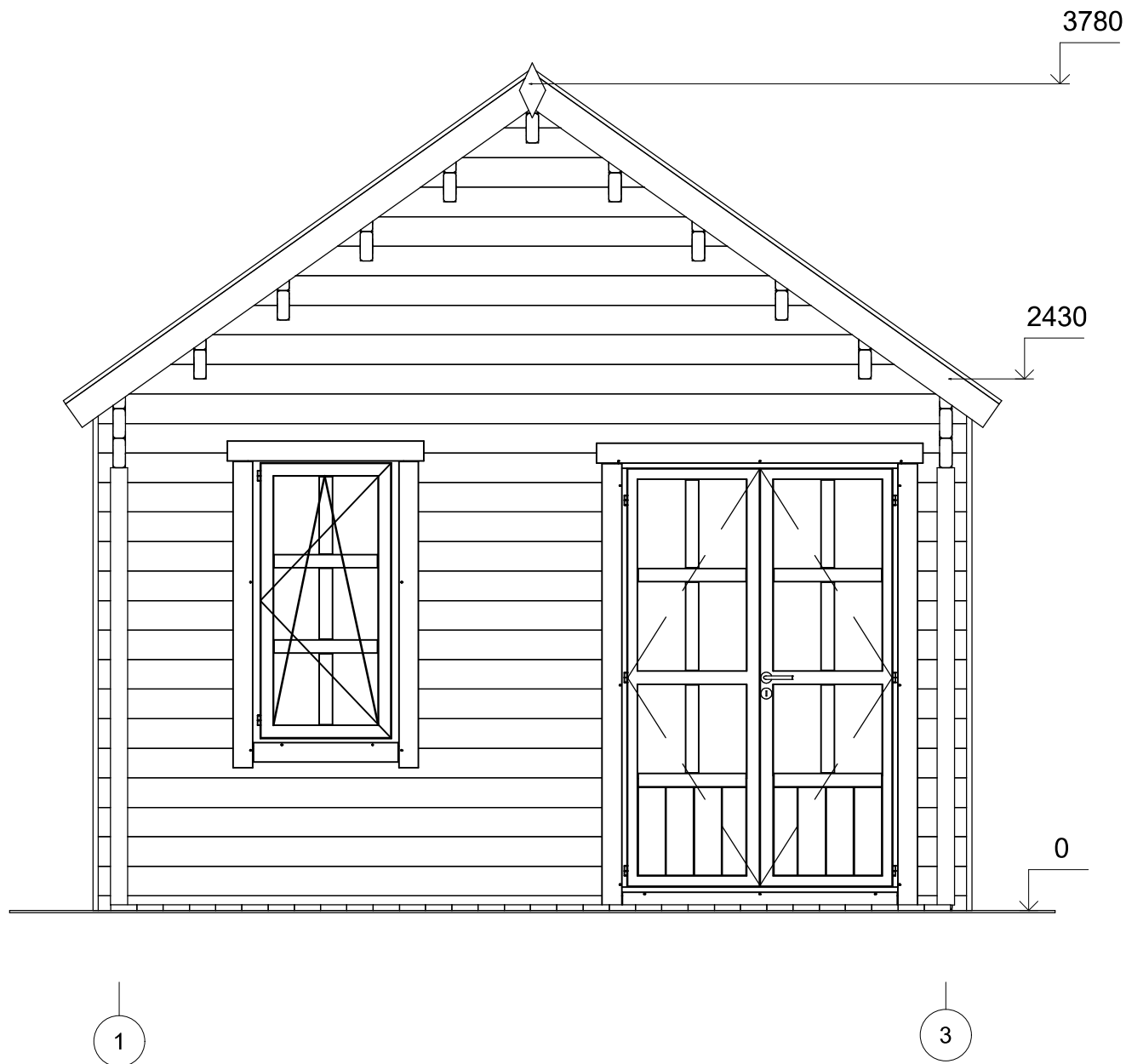

All interior area	29.3 m <sup>2</sup>	Profile	58x135mm	Project	58_VSP28_4x7 BK	Scale
All roof area	36.4 m <sup>2</sup>	All terrace	7.6 m <sup>2</sup>	2022-06-20 14:34:23	Drawing name	FACADE 13
						1 : 30

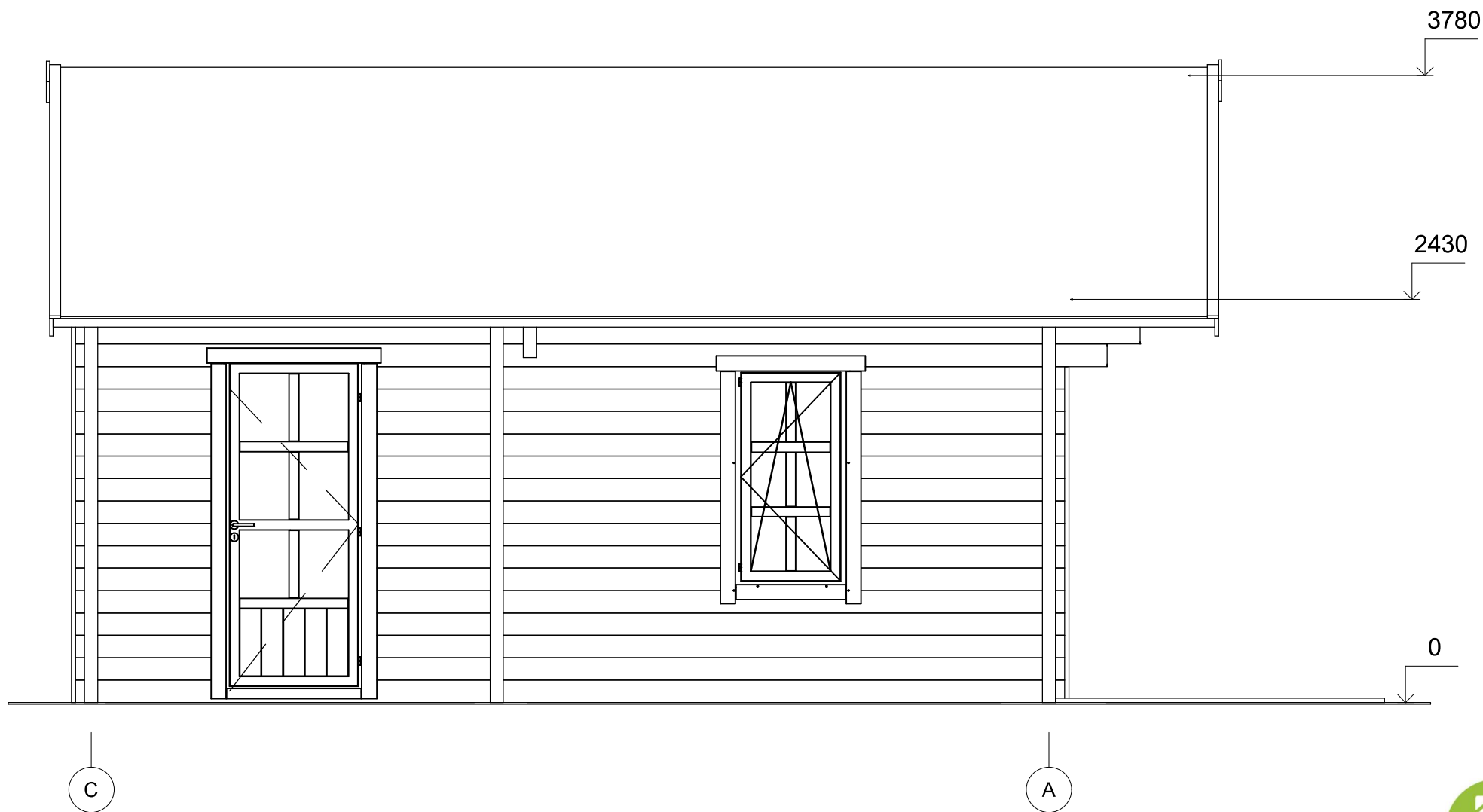

All interior area	29.3 m <sup>2</sup>	Profile	58x135mm	Project	58_VSP28_4x7 BK	Scale
All roof area	36.4 m <sup>2</sup>	All terrace	7.6 m <sup>2</sup>	2022-06-20 14:34:23	Drawing name	FACADE CA
						1 : 35